



Sr. Director de Obra
Ing.: Gustavo Tettamanti
Presente:

Ref.: Obra Licitación M/83 “Mantenimiento por Niveles de Servicio en Ruta44, tramo: Ruta 26 – Ruta 6”
Período junio, julio y agosto 2025

Informe Trimestral de Gestión Ambiental 14

Por la presente elevamos a Ud. *ITGA* elaborado para la obra de referencia, correspondiente al período: junio, julio y agosto 2025.

Sin otro particular, saluda a Ud. atentamente.

Ing.: Carlos Pereyra
Meliter S.A.



INFORME TRIMESTRAL DE GESTIÓN AMBIENTAL

*Obra Licitación M/83 “Mantenimiento por Niveles de Servicio en Ruta
44, tramo: Ruta 26 – Ruta 6”*

Período junio, julio y agosto 2025.

A handwritten signature in black ink, which appears to read 'Pereyra Joel', is written over a horizontal blue line.

Técnico Ambiental

Ing. Carlos Pereyra



Contenido

1-	ACTIVIDADES DESARROLLADAS EN LA OBRA	4
2-	ACTUALIZACIONES DE LOS DOCUMENTOS AMBIENTALES	5
3-	CUMPLIMIENTO DE REQUISITOS DE AAPS	5
4-	GESTION DE CANTERAS	5
5-	REGISTROS DE GESTION AMBIENTAL	5
5.1.	LIMPIEZA DE BAÑOS QUIMICOS	5
5.2.	RESIDUOS DOMESTICOS	6
5.3.	RESIDUOS ESPECIALES.....	6
5.4.	MANTENIMIENTO DE EQUIPOS	7
5.5.	ABASTECIMIENTO DE COMBUSTIBLE	7
5.6.	LAVADO DE MAQUINARIA	7
5.7.	DERRAMES.....	7
5.8.	LISTADO DE PROVEEDORES	7
5.9.	CAPACITACIONES	8
5.10.	CONTINGENCIAS OCURRIDAS	8
6-	INFORMES DE MONITOREO DE VARIABLES AMBIENTALES.....	8
7-	FLOTA VEHICULAR AFECTADA A LA OBRA	8
8-	PERSONAL AFECTADO A LA OBRA.....	8
9-	ACTIVIDADES DE CAPACITACIÓN	8
10-	INTERACCIÓN CON LA COMUNIDAD LOCAL.....	9
11-	AUDITORIAS AMBIENTALES	9
12-	CONTINGENCIAS	9
	ANEXOS.....	9



1- ACTIVIDADES DESARROLLADAS EN LA OBRA

En el periodo de referencia se realizaron tareas de mantenimiento los que consistieron en sellado de fisuras, tapado de pozos y limpieza de faja en cunetas.

Ubicación del campamento.

En el periodo de referencia el obrador que se utilizó es el que la empresa tiene instalado en predio privado localizado sobre ruta 7 a la altura del km 294,500.

El obrador cuenta con 1 baño químico, el cual es desagotado y limpiado por la empresa El Raval quien suministra los baños químicos.

Se dispone de contenedores acondicionados para: oficina técnica y administración, 1 comedor y lugar de resguardo para el personal, pañol, recinto para almacenamiento de productos químicos, estacionamiento para vehículos y estacionamiento para equipos.

El agua para consumo humano es de tipo comercial, distribuida en bidones. En el campamento se cuenta con dispensadores.

El suministro de energía eléctrica es a través de generador a gas oil de 15 Kva.

El recinto para productos químicos consiste en un contenedor, con ventilación suficiente, bandejas de contención de acuerdo a la cantidad que se deposite. En el mismo se cuenta con las fichas de datos de seguridad correspondientes, así como también estarán disponibles en oficina administrativa.



Figura 1: Ubicación del obrador

Se instalaron junto al comedor 3 recipientes para disposición temporal de residuos asimilables a domésticos, generados en el obrador (papel, plástico y orgánico), los

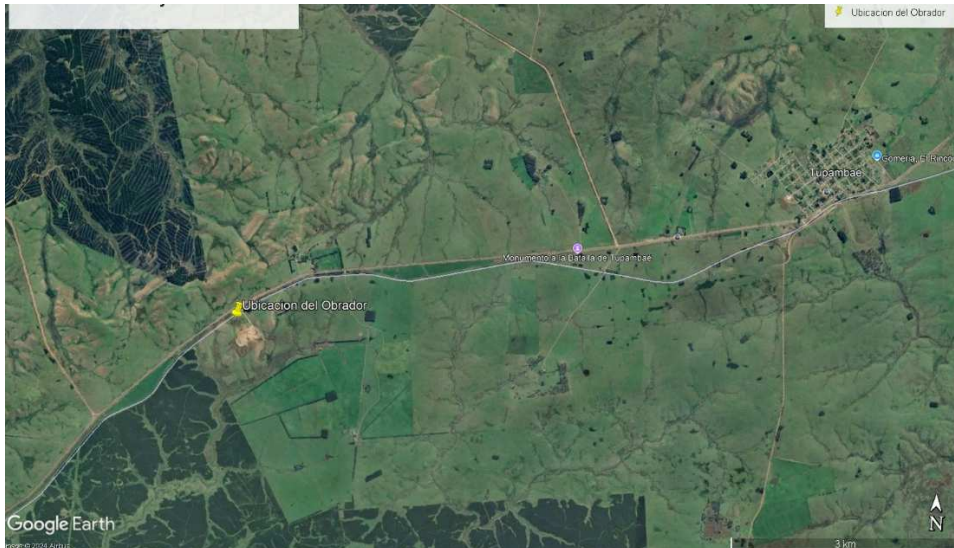

mismos son vaciados a medida que se requiere y los residuos son llevados por personal de la empresa al vertedero municipal de la zona, se adjuntan registros en anexos.

2- ACTUALIZACIONES DE LOS DOCUMENTOS AMBIENTALES

En el periodo de referencia no se realizaron actualizaciones de los documentos ambientales, siguen vigentes los siguientes:

PGA documento PL - C02 -18 versión 01

PACo documento PL_D01_04 versión 03

3- CUMPLIMIENTO DE REQUISITOS DE AAPS

N/A

4- GESTION DE CANTERAS

En este periodo no se explotaron canteras y las que estaban habilitadas para la obra están en proceso de cierre ante la Dinacea (se está preparando la documentación y planos para presentar su cierre).

5- REGISTROS DE GESTION AMBIENTAL

5.1. LIMPIEZA DE BAÑOS QUIMICOS

En el periodo de referencia se contó con baños químicos los cuales fueron limpiados y desagotados por la empresa El Raval, según el siguiente resumen, los remitos se adjuntan en anexos.

FECHA	CANTIDAD DE BAÑOS	Nº REMITO
04/06/2025	1	2224
11/06/2025	1	2265
18/06/2025	1	2301



25/06/2025	1	2357
09/07/2025	1	2460
24/07/2025	1	2537
06/08/2025	1	2600

5.2. RESIDUOS DOMESTICOS

Los puntos de generación y recolección de residuos son de tipo transitorios, ubicándose junto al pañol los tachos para los distintos tipos de residuos en el obrador, con la identificación correspondiente.

Una vez colmada la capacidad de los tachos de residuos, éstos se transportan al vertedero municipal de la zona según el siguiente resumen, los remitos se adjuntan en anexos.

FECHA	TIPO DE RESIDUOS	Nº REMITO
04/06/2025	Orgánico/Plástico/papel y cortón	64279
11/06/2025	Orgánico/plástico/papel y cortón	64280
18/06/2025	Orgánico/plástico/papel y cortón	64281
27/06/2025	Orgánico/plástico/papel y cortón	64282
04/07/2025	Orgánico/plástico/papel y cortón	64283
11/07/2025	Orgánico/plástico/papel y cortón	64284
17/07/2025	Orgánico/plástico/papel y cortón	64285
31/07/2025	Orgánico/plástico/papel y cortón	64286
06/08/2025	Orgánico/plástico/papel y cortón	64287
15/08/2025	Orgánico/plástico/papel y cortón	64288
22/08/2025	Orgánico/plástico/papel y cortón	64289
29/08/2025	Orgánico/plástico/papel y cortón	64290

5.3. RESIDUOS ESPECIALES

Aquellos residuos que surgen de los mantenimientos se depositan transitoriamente en el obrador, debidamente señalizados y se gestionan con envíos al depósito en Canelones, en el periodo de referencia no se realizaron envíos para disposición final y en obrador tampoco se cuenta con residuos en depósito transitorio.



5.4. MANTENIMIENTO DE EQUIPOS

Los mantenimientos de los equipos de obra se realizan por personal del área de mantenimiento mecánico de la empresa que cuenta con todos los elementos de contención para realizar dichos mantenimientos. Los mismos cuentan con bandejas de contención para posibles derrames, así como también con recipientes para disponer los residuos que se generen de los mantenimientos y servicios los que son trasladados por ellos al depósito de Canelones donde luego se realiza disposición final con empresas habilitadas por Dinacea.

En el periodo de referencia no se realizaron servicios a equipos afectados a esta obra.

5.5. ABASTECIMIENTO DE COMBUSTIBLE

El abastecimiento de combustible se realiza mediante camión surtidor de estación de servicio de la ciudad de Melo, directamente en cada equipo, en el obrador no se cuenta con depósito de combustible. En el periodo de referencia el consumo de combustible fue de 800 lts.

5.6. LAVADO DE MAQUINARIA

En el periodo de referencia no se realizó lavado de equipos ni máquinas de obra.

5.7. DERRAMES

En el periodo de referencia no se registraron derrames que debieran ser tratados.

5.8. LISTADO DE PROVEEDORES



En el periodo de referencia se registra el siguiente listado de proveedores relacionados con la obra:

- **Estación de servicio Disa de la ciudad de Melo**, suministro de gas oil.
- **El Raval**, suministro y mantenimiento de baños químicos

5.9. CAPACITACIONES

En el periodo de referencia no se realizaron capacitaciones al personal y se difundieron videos de seguridad y cuidado del medio ambiente.

5.10. CONTINGENCIAS OCURRIDAS

En el periodo de referencia no se registraron contingencias que debieran ser tratadas.

6- INFORMES DE MONITOREO DE VARIABLES AMBIENTALES

No aplica para el periodo de referencia.

7- FLOTA VEHICULAR AFECTADA A LA OBRA

En el periodo de referencia se contó con los siguientes equipos de obra:

RETROPALA COMBINADA	12143
MOTONIVELADORA	12241
CAMION DOBLE CABINA	14063

8- PERSONAL AFECTADO A LA OBRA

En el periodo de referencia se contó con un total de 2 operarios afectados a la obra.

9- ACTIVIDADES DE CAPACITACIÓN



En el periodo de referencia no se realizaron capacitaciones al personal y se difundieron videos de seguridad y cuidado del medio ambiente.

10- INTERACCIÓN CON LA COMUNIDAD LOCAL

En el periodo de referencia se ha tenido interacción con la comunidad local, en especial con la población de Melo, ya que el personal de obra reside temporalmente en Melo en casa que la empresa alquiló con ese fin.

En el periodo de referencia no se han registrado quejas ni reclamos de la población ni de vecinos cercanos a la obra.

11- AUDITORIAS AMBIENTALES

En el periodo de referencia no se recibió ninguna Auditoría Ambiental.

12- CONTINGENCIAS

En el periodo de referencia no se registraron contingencias que debieran ser contenidas.

ANEXOS

- Acta de replanteo
- Remitos de limpieza de baños químicos
- Remitos de disposición de residuos



Ministerio
de Transporte
y Obras Públicas

DIRECCIÓN NACIONAL DE VIALIDAD

ACTA DE REPLANTEO DE OBRAS

OBRA: Contrato M/83 "Mantenimiento por Niveles de Servicio en Ruta 44 tramo: Ruta 26 – Ruta 6"

En la ciudad de Melo el 1 de marzo de 2022, se reúnen por una parte el Ing. Gustavo Tettamanti en su carácter de Director de Obra en representación de la Dirección Nacional de Vialidad del Ministerio de Transporte y Obras Públicas y el Ing. Francisco Soares de Lima en representación de la empresa Meliter S.A., se procede a labrar la presente acta como constancia del replanteo del Contrato denominado M83 - "Mantenimiento por Niveles de Servicio en Ruta 44, tramo: Ruta 26 – Ruta 6".

No habiendo objeciones de ninguna de las partes respecto a lo especificado en los planos, pliegos y demás documentos, se procede a dar por iniciado el contrato, corriendo a partir de la fecha los plazos para los trabajos contratados, debiendo el contratista mantener en todo momento condiciones de circulación seguras para el tránsito.

Para constancia, se labran cuatro ejemplares del mismo tenor, en el lugar y fecha arriba indicados, haciéndose entrega de un ejemplar al representante de la empresa y tres ejemplares al representante de la Dirección Nacional de Vialidad.



Ing. Francisco Soares de Lima
Representante Técnico
p/ MELITER S.A.



Ing. Gustavo Tettamanti
Director de Obras
p/ DNV-MTOP

[illegible][illegible][illegible][illegible]

[illegible]

64279

NOTA DE ENTREGA

MELITER S.A.
Tel. (598) 2601 0980 / Fax: 2600 5880 C.P. 11500 proveedores@melter.com.uy
Av. Italia 6795 www.melter.com.uy

Cliente / Operario: Maria Techeza DIA 4 MES 6 AÑO 25
Dirección: Volquete municipal

Cantidad	Viajes	Detalle	Origen	Destino
1		Caja con carbón	MES	Volquete municipal

Maria Techeza Firma Chofer Firma Receptor Firma Capataz

SAFIER S.R.L. - 63.301 AL 73.000 x 2 - 07/2024 (4196) Via 1 Original Cliente - Blanca / Via 2 Copia Archivo - Rosado

64280

NOTA DE ENTREGA

MELITER S.A.
Tel. (598) 2601 0980 / Fax: 2600 5880 C.P. 11500 proveedores@melter.com.uy
Av. Italia 6795 www.melter.com.uy

Cliente / Operario: M. Techeza DIA 11 MES 6 AÑO 25
Dirección: Volquete municipal

Cantidad	Viajes	Detalle	Origen	Destino
1		Bolsa con 2 organicos	Chofer	MES
1		Bolsa con plasticos	MES	Volquete municipal

Maria Techeza Firma Chofer Firma Receptor Firma Capataz

SAFIER S.R.L. - 63.301 AL 73.000 x 2 - 07/2024 (4196) Via 1 Original Cliente - Blanca / Via 2 Copia Archivo - Rosado

64281

NOTA DE ENTREGA

MELITER S.A.
Tel. (598) 2601 0980 / Fax: 2600 5880 C.P. 11500 proveedores@melter.com.uy
Av. Italia 6795 www.melter.com.uy

Cliente / Operario: Maria Techeza DIA 18 MES 6 AÑO 25
Dirección: Volquete

Cantidad	Viajes	Detalle	Origen	Destino
2		Bolsas con 2 organicos	Chofer	Volquete MES municipal

Maria Techeza Firma Chofer Firma Receptor Firma Capataz

SAFIER S.R.L. - 63.301 AL 73.000 x 2 - 07/2024 (4196) Via 1 Original Cliente - Blanca / Via 2 Copia Archivo - Rosado

64282

NOTA DE ENTREGA

MELITER S.A.
Tel. (598) 2601 0980 / Fax: 2600 5880 C.P. 11500 proveedores@melter.com.uy
Av. Italia 6795 www.melter.com.uy

Cliente / Operario: Maria Techeza DIA 27 MES 6 AÑO 25
Dirección: Volquete

Cantidad	Viajes	Detalle	Origen	Destino
1		Bolsa con carton	MES	Volquete municipal
1		Bolsa con plastico	Chofer	MES
1		Bolsa con 2 organicos	Chofer	Volquete municipal

Maria Techeza Firma Chofer Firma Receptor Firma Capataz

SAFIER S.R.L. - 63.301 AL 73.000 x 2 - 07/2024 (4196) Via 1 Original Cliente - Blanca / Via 2 Copia Archivo - Rosado

64283

NOTA DE ENTREGA

MELITER S.A.
Tel. (598) 2601 0980 / Fax: 2600 5880 C.P. 11500 proveedores@melter.com.uy
Av. Italia 6795 www.melter.com.uy

Cliente / Operario: M. Techeza DIA 4 MES 7 AÑO 25
Dirección: Volquete municipal

Cantidad	Viajes	Detalle	Origen	Destino
1		Bolsa con nylon	Chofer	Volquete MES municipal
1		Bolsa con papeles	MES	Volquete municipal

Maria Techeza Firma Chofer Firma Receptor Firma Capataz

SAFIER S.R.L. - 63.301 AL 73.000 x 2 - 07/2024 (4196) Via 1 Original Cliente - Blanca / Via 2 Copia Archivo - Rosado

64284

NOTA DE ENTREGA

MELITER S.A.
Tel. (598) 2601 0980 / Fax: 2600 5880 C.P. 11500 proveedores@melter.com.uy
Av. Italia 6795 www.melter.com.uy

Cliente / Operario: Maria Techeza DIA 11 MES 7 AÑO 25
Dirección: Volquete

Cantidad	Viajes	Detalle	Origen	Destino
1		Bolsa con nylon	MES	Volquete municipal
1		Bolsa con 2 organicos	Chofer	MES

Maria Techeza Firma Chofer Firma Receptor Firma Capataz

SAFIER S.R.L. - 63.301 AL 73.000 x 2 - 07/2024 (4196) Via 1 Original Cliente - Blanca / Via 2 Copia Archivo - Rosado

64285

NOTA DE ENTREGA

MELITER S.A.
 Tel. (598) 2601 0980 / Fax: 2600 5880 C.P. 11500 proveedores@melter.com.uy
 Av. Italia 6795 www.melter.com.uy

Cliente / Operario: M. Techeza DIA 17 MES 7 AÑO 25
 Dirección: Volgata municipal.

Cantidad	Viajes	Detalle	Origen	Destino
1		Bolsa con papeles	Obzato	
1		Bolsa con E. orgánicos	MES	Volgata
1		Bolsa con plásticos		

Firma Choler: Maria Techeza Firma Receptor: Maria Techeza Firma Capataz: Maria Techeza

SAWPER S.R.L. - 63.001 AL 73.000 x 2 - 07/2024 (41066) Via 1 Original Cliente - Blanca / Via 2 Copia Archivo - Rosada

64286

NOTA DE ENTREGA

MELITER S.A.
 Tel. (598) 2601 0980 / Fax: 2600 5880 C.P. 11500 proveedores@melter.com.uy
 Av. Italia 6795 www.melter.com.uy

Cliente / Operario: Maria Techeza DIA 31 MES 7 AÑO 25
 Dirección: Volgata

Cantidad	Viajes	Detalle	Origen	Destino
1		Bolsa con E. orgánicos	Obzato	
1		Bolsa con plásticos	MES	Volgata municipal

Firma Choler: Maria Techeza Firma Receptor: Maria Techeza Firma Capataz: Maria Techeza

SAWPER S.R.L. - 63.001 AL 73.000 x 2 - 07/2024 (41066) Via 1 Original Cliente - Blanca / Via 2 Copia Archivo - Rosada

64287

NOTA DE ENTREGA

MELITER S.A.
 Tel. (598) 2601 0980 / Fax: 2600 5880 C.P. 11500 proveedores@melter.com.uy
 Av. Italia 6795 www.melter.com.uy

Cliente / Operario: Maria Techeza DIA 6 MES 8 AÑO 25
 Dirección: Volgata

Cantidad	Viajes	Detalle	Origen	Destino
1		Bolsa con E. orgánicos	Obzato	
1		Bolsa con papeles	MES	Volgata municipal

Firma Choler: Maria Techeza Firma Receptor: Maria Techeza Firma Capataz: Maria Techeza

SAWPER S.R.L. - 63.001 AL 73.000 x 2 - 07/2024 (41066) Via 1 Original Cliente - Blanca / Via 2 Copia Archivo - Rosada

64288

NOTA DE ENTREGA

MELITER S.A.
 Tel. (598) 2601 0980 / Fax: 2600 5880 C.P. 11500 proveedores@melter.com.uy
 Av. Italia 6795 www.melter.com.uy

Cliente / Operario: Maria Techeza DIA 15 MES 8 AÑO 25
 Dirección: Volgata municipal

Cantidad	Viajes	Detalle	Origen	Destino
2		Cajas con cartón	Obzato	Volgata
			MES	municipal

Firma Choler: Maria Techeza Firma Receptor: Maria Techeza Firma Capataz: Maria Techeza

SAWPER S.R.L. - 63.001 AL 73.000 x 2 - 07/2024 (41066) Via 1 Original Cliente - Blanca / Via 2 Copia Archivo - Rosada

64289

NOTA DE ENTREGA

MELITER S.A.
 Tel. (598) 2601 0980 / Fax: 2600 5880 C.P. 11500 proveedores@melter.com.uy
 Av. Italia 6795 www.melter.com.uy

Cliente / Operario: Maria Techeza DIA 22 MES 8 AÑO 25
 Dirección: Volgata

Cantidad	Viajes	Detalle	Origen	Destino
1		Bolsa con E. orgánicos	Obzato	
1		Bolsa con plásticos	MES	Volgata municipal

Firma Choler: Maria Techeza Firma Receptor: Maria Techeza Firma Capataz: Maria Techeza

SAWPER S.R.L. - 63.001 AL 73.000 x 2 - 07/2024 (41066) Via 1 Original Cliente - Blanca / Via 2 Copia Archivo - Rosada

64290

NOTA DE ENTREGA

MELITER S.A.
 Tel. (598) 2601 0980 / Fax: 2600 5880 C.P. 11500 proveedores@melter.com.uy
 Av. Italia 6795 www.melter.com.uy

Cliente / Operario: Maria Techeza DIA 29 MES 8 AÑO 25
 Dirección: Volgata municipal

Cantidad	Viajes	Detalle	Origen	Destino
1		Bolsa con nylon	Obzato	Volgata
2		Bolsa con E. orgánicos	MES	municipal

Firma Choler: Maria Techeza Firma Receptor: Maria Techeza Firma Capataz: Maria Techeza

SAWPER S.R.L. - 63.001 AL 73.000 x 2 - 07/2024 (41066) Via 1 Original Cliente - Blanca / Via 2 Copia Archivo - Rosada