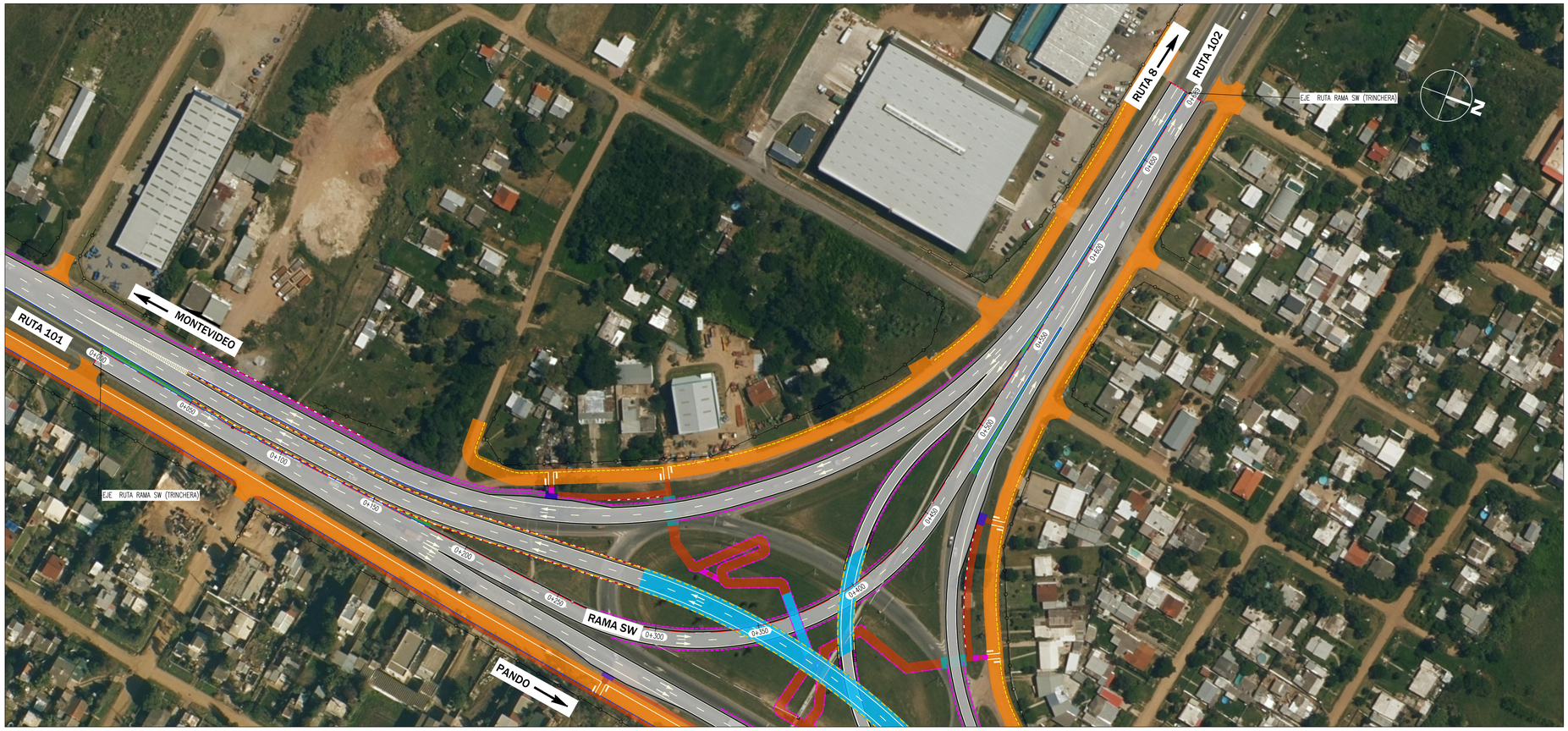

INTERCAMBIADOR RUTA 101-RUTA 102

PLANIMETRÍA RAMA SW (TRINCHERA)

ESCALA 1:1250

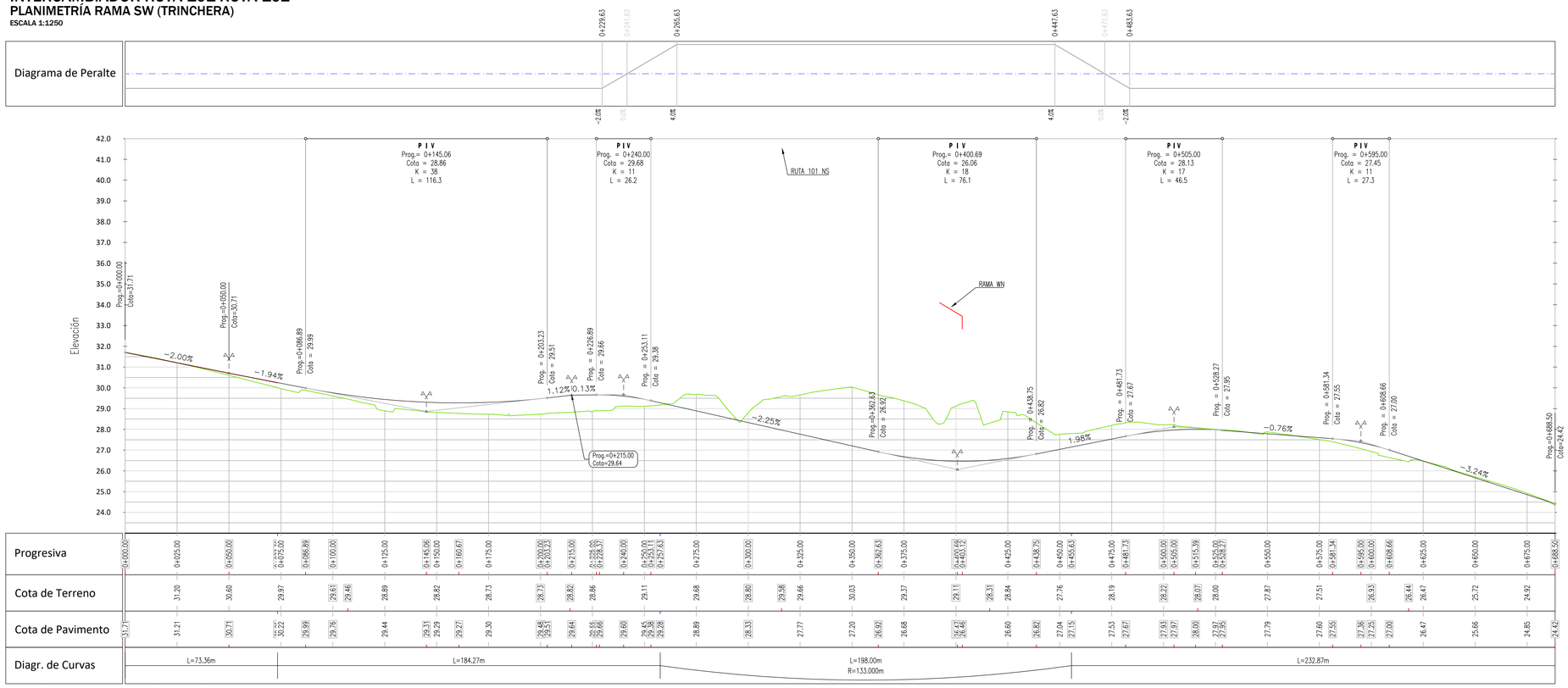

EJE RUTA RAMA SW (TRINCHERA)

Escala horizontal = 1:1000

Escala vertical = 1:100

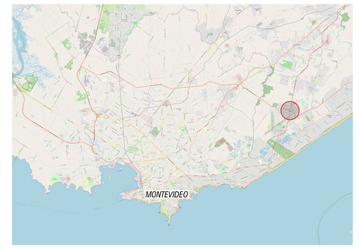

PLANTA UBICACIÓN

S/E

NOTAS

- LAS COTAS PLANIMÉTRICAS ESTÁN EXPRESADOS EN METROS.
- PROYECCIÓN UTM - WGS 1984 DATUM ZONA 21 SUR.
- SISTEMA ALTIMÉTRICO: CERO (0) OFICIAL

REFERENCIAS

SÍMBOLO	DENOMINACIÓN
	EJE PROYECTADO
	BORDE DE PAVIMENTO PROYECTADO
	CALZADA DE PAVIMENTO DE HORMIGÓN
	BANQUINA DE CARPETA ASFÁLTICA
	VEREDA DE HORMIGÓN PROYECTADA
	ESCALERA PROYECTADA
	PASAJE INFERIOR PEATONAL PROYECTADO
	PASAJE SUPERIOR PROYECTADO
	CALZADA DE SERVICIO DE CARPETA ASFÁLTICA
	CANTERO
	SEPARADOR PROYECTADO
	CORDÓN PROYECTADO
	LÍMITES DE OBRAS
	BARRERA METÁLICA - FLEX BEAM
	PRETIL METÁLICO
	TRANSICIÓN PRETIL METÁLICO-FLEX BEAM
	MUROS INDICATIVOS
	LÍMITES DE PROPIEDAD
	PARADA DE ÓMNIBUS
	BARANDA PEATONAL

REFERENCIAS ALTIMÉTRICAS

SÍMBOLO	DENOMINACIÓN
	RASANTE PROYECTADA (PAVIMENTO TERMINADO)
	TERRENO EXISTENTE

CONTRATO DE OBRA PÚBLICA DE DISEÑO, CONSTRUCCIÓN, REHABILITACIÓN, MANTENIMIENTO Y FINANCIAMIENTO DE LA INFRAESTRUCTURA VIAL VÍA RÁPIDA PERIMETRAL MONTEVIDEO: INTERCAMBIADOR RUTA 101 - RUTA 102

PLANIALTIMETRÍA
INTERCAMBIADOR RUTA 101-RUTA 102
RAMA SW (TRINCHERA)

DIBUJANTE

ESCALA INDICADAS

ARCHIVO DIGITAL

N° DE PROYECTO

FECHA ABRIL 2024

REVISIÓN 0

LÁMINA N° CREMAF-R101-VI-PA-03

DIRECCIÓN

Per. Agr. Hernán Ciganda
DIRECTOR NACIONAL DE VIALIDAD

SUPERVISIÓN DE PROYECTO

Dirección Nacional de Vialidad
División de Estructuras
División de Proyectos de Carreteras
División de Seguridad en el Tránsito

PROYECTISTAS

Ing. Rafael Mateo
Ing. Ignacio Graña
Ing. Michelle Faguagua

Ing. Andrés Caminotti

GERENTE DE PROYECTO

Ing. Gisele Pingaro

CORPORACIÓN VIAL DEL URUGUAY S.A.

Ministerio de Transporte y Obras Públicas

SERVIAM

MOLINSUR

grinor