

ONCEAVO INFORME TRIMESTRAL DE GESTIÓN AMBIENTAL

1. CAMPAMENTO

Plano del campamento.

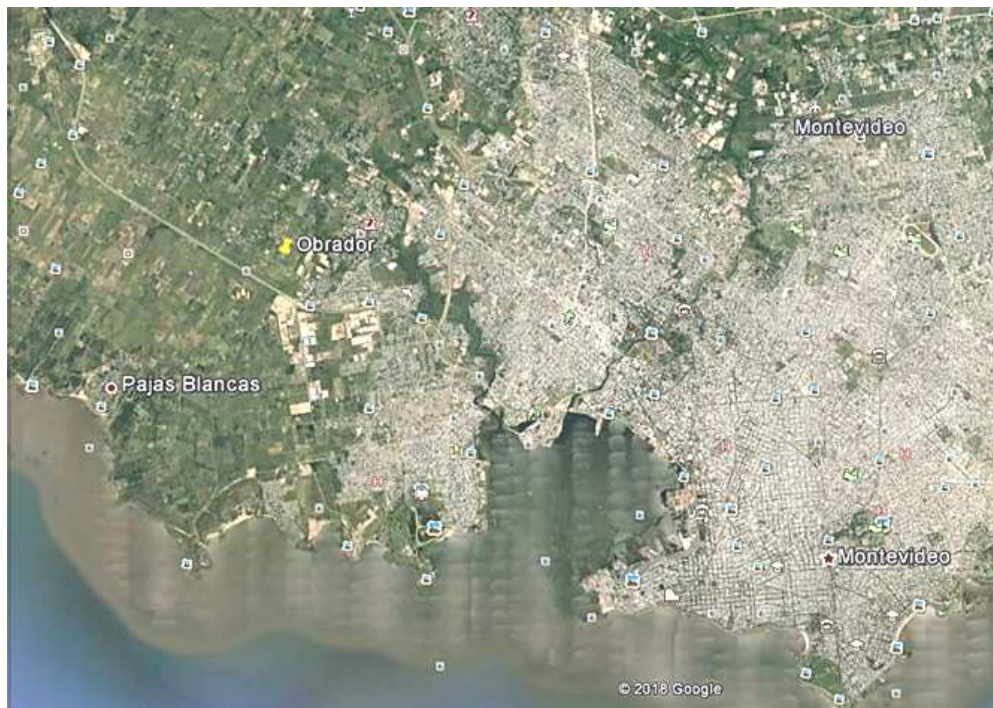

Ubicación general del campamento

No se han producido modificaciones en el campamento tanto en infraestructura como uso, se ubica en calle Flores y Tomkinson en una zona cercana a la Obra.

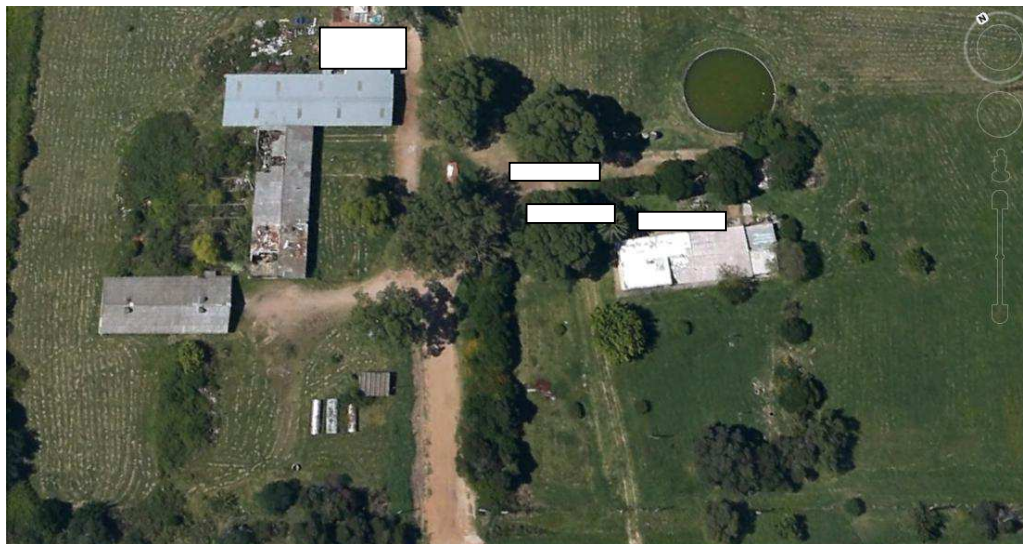

Detalle de ubicación de contenedores de oficina y depósitos



Detalle de ubicación residuos domésticos y peligrosos

2 - ACTIVIDADES DESARROLLADAS EN LA OBRA

2.1 - TAREAS DE MANTENIMIENTO

Las tareas de mantenimiento rutinarias que se ejecutaron en este período fueron

1. Recolección de basura diariamente
2. Limpieza de cunetas y alcantarillas

3. Limpieza de calzada
4. Calzado de bordes
5. Bacheo en calzada
6. Corte de pasto de canteros centrales y de faja
7. Mantenimiento de señalización
8. Pintura de cordones
9. Reparaciones de veredas y cordones
10. Limpieza de Bocas de tormenta, cámaras, alcantarillas
11. Bacheo en banquetas con mezcla asfáltica en caliente
12. Colocación de barandas metálicas en zonas donde fueron chocadas o vandalizadas.
13. Recambio de postes de señalización
14. Tapado de pozos en calzada con mezcla asfáltica fina.

2.2 – REHABILITACION

1. Bacheo de hormigón en calzada, incluye remoción, reposición y colocación de Hormigón; en los meses de junio y julio se ejecutaron estas tareas en nuevas dársenas en accesos Ruta 1 en Montevideo.

3 - ACTUALIZACIÓN DE LOS DOCUMENTOS AMBIENTALES

Se genera una adenda, por gestión de residuos asociados al covid 19. Con fecha 14/04/2020.

4 – GESTION DE CANTERAS

La obra requiere el uso de material granular.

En el presente período se realizó compra de material granular natural, de cantera ubicada en La Paz con autorizaciones propias.

Cantera	Hab	Vencimiento AAO
DAMCON Ltda	RM 869/2019	03/11/2023

5 – REGISTROS DE CONTROL AMBIENTAL

5.1 Habilitación pozo

Por exp. N°2020/14000/003489 del 22 de junio de 2020 se recibe el permiso para extraer agua subterránea producida en el pozo ubicado en el predio del obrador. El permiso tiene una vigencia de 10 años

5.2 -DEPÓSITOS FIJOS Y BAÑOS

Se cuenta con baños fijos en el campamento y se utilizan baños químicos en todos los frentes de obra.

Se obtienen los siguientes registros para el periodo.

CANTIDAD	REMITO/FEC HA
Junio	
1	ORTR- 0- 169710 2/ 6/2023 6 SERVICIO S/BAÑO PORTATIL 1
2	ORTR- 0- 169204 2/ 6/2023 6 SERVICIO S/BAÑO PORTATIL 2
1	ORTR- 0- 169350 5/ 6/2023 51 SERVICIO EN AUSENCIA DE ENCAR. 1
1	ORTR- 0- 169728 7/ 6/2023 51 SERVICIO EN AUSENCIA DE ENCAR. 1
2	ORTR- 0- 169941 8/ 6/2023 6 SERVICIO S/BAÑO PORTATIL 2
2	ORTR- 0- 170317 12/ 6/2023 6 SERVICIO S/BAÑO PORTATIL 2
1	ORTR- 0- 170313 12/ 6/2023 51 SERVICIO EN AUSENCIA DE ENCAR. 1
1	ORTR- 0- 170681 14/ 6/2023 51 SERVICIO EN AUSENCIA DE ENCAR. 1
2	ORTR- 0- 170890 15/ 6/2023 6 SERVICIO S/BAÑO PORTATIL 2
2	ORTR- 0- 171291 19/ 6/2023 6 SERVICIO S/BAÑO PORTATIL 2
1	ORTR- 0- 172251 26/ 6/2023 6 SERVICIO S/BAÑO PORTATIL 1
2	RTR- 0- 172848 29/ 6/2023 6 SERVICIO S/BAÑO PORTATIL 2
1	ORTR- 0- 169709 2/ 6/2023 6 SERVICIO S/BAÑO PORTATIL 1
1	ORTR- 0- 169203 2/ 6/2023 6 SERVICIO S/BAÑO PORTATIL 1



1	ORTR- 0- 169347 5/ 6/2023 51 SERVICIO EN AUSENCIA DE ENCAR. 1
1	ORTR- 0- 169727 7/ 6/2023 51 SERVICIO EN AUSENCIA DE ENCAR. 1
1	ORTR- 0- 170314 12/ 6/2023 51 SERVICIO EN AUSENCIA DE ENCAR. 1
1	ORTR- 0- 170891 15/ 6/2023 6 SERVICIO S/BAÑO PORTATIL 1
1	ORTR- 0- 171292 19/ 6/2023 51 SERVICIO EN AUSENCIA DE ENCAR. 1
1	ORTR- 0- 171674 21/ 6/2023 51 SERVICIO EN AUSENCIA DE ENCAR. 1
1	ORTR- 0- 172252 26/ 6/2023 51 SERVICIO EN AUSENCIA DE ENCAR. 1
1	ORTR- 0- 172623 28/ 6/2023 51 SERVICIO EN AUSENCIA DE ENCAR. 1
1	ORTR- 0- 172849 29/ 6/2023 6 SERVICIO S/BAÑO PORTATIL 1
1	ORTR- 0- 169349 5/ 6/2023 6 SERVICIO S/BAÑO PORTATIL 1
1	ORTR- 0- 170316 12/ 6/2023 6 SERVICIO S/BAÑO PORTATIL 1
1	ORTR- 0- 171294 19/ 6/2023 6 SERVICIO S/BAÑO PORTATIL 1
1	ORTR- 0- 172254 26/ 6/2023 6 SERVICIO S/BAÑO PORTATIL 1
Julio	
3	ORTR- 0- 173199 3/ 7/2023 6 SERVICIO S/BAÑO PORTATIL 3
3	ORTR- 0- 173797 6/ 7/2023 6 SERVICIO S/BAÑO PORTATIL 3
2	ORTR- 0- 174156 10/ 7/2023 6 SERVICIO S/BAÑO PORTATIL 2
1	ORTR- 0- 174496 12/ 7/2023 6 SERVICIO S/BAÑO PORTATIL 1
1	ORTR- 0- 174770 13/ 7/2023 6 SERVICIO S/BAÑO PORTATIL 1
1	ORTR- 0- 175129 17/ 7/2023 6 SERVICIO S/BAÑO PORTATIL 1
2	ORTR- 0- 175688 20/ 7/2023 6 SERVICIO S/BAÑO PORTATIL 2
1	ORTR- 0- 176062 24/ 7/2023 6 SERVICIO S/BAÑO PORTATIL 1
1	ORTR- 0- 176687 27/ 7/2023 6 SERVICIO S/BAÑO PORTATIL 1
1	ORTR- 0- 177003 28/ 7/2023 51 SERVICIO EN AUSENCIA DE ENCAR. 1
1	ORTR- 0- 177037 31/ 7/2023 6 SERVICIO S/BAÑO PORTATIL 1
1	ORTR- 0- 177034 31/ 7/2023 6 SERVICIO S/BAÑO PORTATIL 1
1	ORTR- 0- 173200 3/ 7/2023 6 SERVICIO S/BAÑO PORTATIL 51
1	ORTR- 0- 173576 5/ 7/2023 51 SERVICIO EN AUSENCIA DE ENCAR. 1
1	ORTR- 0- 174157 10/ 7/2023 51 SERVICIO EN AUSENCIA DE ENCAR. 1
1	ORTR- 0- 174534 12/ 7/2023 51 SERVICIO EN AUSENCIA DE ENCAR. 1
1	ORTR- 0- 175130 17/ 7/2023 6 SERVICIO S/BAÑO PORTATIL 1
1	ORTR- 0- 175362 19/ 7/2023 51 SERVICIO EN AUSENCIA DE ENCAR. 1
1	ORTR- 0- 176063 24/ 7/2023 6 SERVICIO S/BAÑO PORTATIL 1
1	ORTR- 0- 176438 26/ 7/2023 51 SERVICIO EN AUSENCIA DE ENCAR. 1
1	ORTR- 0- 173202 3/ 7/2023 6 SERVICIO S/BAÑO PORTATIL 1
1	ORTR- 0- 174159 10/ 7/2023 6 SERVICIO S/BAÑO PORTATIL 1
1	ORTR- 0- 175132 17/ 7/2023 6 SERVICIO S/BAÑO PORTATIL 1
1	ORTR- 0- 176065 24/ 7/2023 6 SERVICIO S/BAÑO PORTATIL 1
1	ORTR- 0- 177036 31/ 7/2023 6 SERVICIO S/BAÑO PORTATIL 1

Agosto	
2	ORTR- 0- 177420 2/ 8/2023 6 SERVICIO S/BAÑO PORTATIL 2
1	ORTR- 0- 178384 7/ 8/2023 51 SERVICIO EN AUSENCIA DE ENCAR. 1
1	ORTR- 0- 178404 9/ 8/2023 51 SERVICIO EN AUSENCIA DE ENCAR. 1
1	ORTR- 0- 178652 10/ 8/2023 6 SERVICIO S/BAÑO PORTATIL 1
1	ORTR- 0- 179015 14/ 8/2023 6 SERVICIO S/BAÑO PORTATIL 1
2	ORTR- 0- 179653 17/ 8/2023 6 SERVICIO S/BAÑO PORTATIL 2
1	ORTR- 0- 180055 21/ 8/2023 6 SERVICIO S/BAÑO PORTATIL 1
2	ORTR- 0- 180704 24/ 8/2023 6 SERVICIO S/BAÑO PORTATIL 2
2	ORTR-0-181536 31/8/2023 6 SERVICIO S/BAÑO PORTATIL 2
1	ORTR- 0- 177457 2/ 8/2023 6 SERVICIO S/BAÑO PORTATIL 1
1	ORTR- 0- 178065 7/ 8/2023 6 SERVICIO S/BAÑO PORTATIL 1
1	ORTR- 0- 178653 10/ 8/2023 6 SERVICIO S/BAÑO PORTATIL 1
1	ORTR- 0- 179016 14/ 8/2023 6 SERVICIO S/BAÑO PORTATIL 1
1	ORTR- 0- 179654 17/ 8/2023 6 SERVICIO S/BAÑO PORTATIL 1
1	ORTR- 0- 180705 24/ 8/2023 6 SERVICIO S/BAÑO PORTATIL 1
1	ORTR- 0- 178020 7/ 8/2023 6 SERVICIO S/BAÑO PORTATIL 1
1	ORTR- 0- 179018 14/ 8/2023 6 SERVICIO S/BAÑO PORTATIL 1
1	ORTR- 0- 180058 21/ 8/2023 6 SERVICIO S/BAÑO PORTATIL 1
1	ORTR- 0- 180888 28/ 8/2023 6 SERVICIO S/BAÑO PORTATIL 1

5.3 - GESTION DE RESIDUOS

La gestión de residuos se realiza a través de una cuadrilla de limpieza propia, con vertido final en la Usina 5 de la IMM. También a través la empresa MAQSA u otras empresas habilitadas se realiza la gestión de residuos derivados de cambios de aceite, cubiertas, baterías entre otros de los equipos.

Se llevan los registros correspondientes. Se adjunta habilitación para la disposición final de residuos en la Usina 5 de Felipe Cardozo y habilitación de recolección y transporte de residuos vigentes.

5.3.1 Residuos domésticos sólidos

Se distribuyeron estratégicamente delante de los comedores y zonas de reunión de personal tanques para el depósito de residuos domésticos y en forma periódica se retiran las bolsas, con destino a la Usina 5 de Felipe Cardozo.

 Intendencia Montevideo		DIVISIÓN LIMPIEZA DEPARTAMENTO DE DESARROLLO AMBIENTAL SERVICIO RESPUESTA Y FISCALIZACIÓN	
HABILITACIÓN DE RECOLECCIÓN Y TRANSPORTE DE RESIDUOS			
VEHÍCULO PERTENECIENTE A LA EMPRESA:			
BELLIZZI TRANSPORTE SAS			
RAZÓN SOCIAL	BELLIZZI TRANSPORTE SAS		
RUT	218897040010	TELÉFONO	092518563
DIRECCIÓN	SOLANO LOPEZ 1482 APTO 119		
CORREO	elmar4772@hotmail.com // msm1128@gmail.com // bellizzi.transporte@gmail.com		
ESTA HABILITACIÓN DE CARÁCTER PRECARIO Y REVOCABLE TENDRÁ VALIDEZ POR UN AÑO. EL SERVICIO DE RASTREO SATELITAL DEBERÁ ESTAR ACTIVO LAS 24 HORAS.			
MATRÍCULA			
STP 7990			
VIGENCIA			
27/06/23		-	26/06/24
* 30 DÍAS PREVIOS AL CUMPLIMIENTO DEL PLAZO DEBERÁ RENOVAR LA HABILITACIÓN NUEVAMENTE.			
		HABILITACIÓN N°:	
MARCA	ECOB		
MODELO	CARGO		
AÑO	2011		
N° PADRON	902453111		
		6	3785 MC 647 23

5.3.2 Residuos contaminados

5.3.2.1 Sólidos

Los sólidos contaminados se tramitan a través de MAQSA empresa del grupo dedicada a equipos y mantenimiento de los mismos.

Esta empresa retira las cubiertas, baterías y filtros, llevándolos a sus Talleres Centrales para su depósito y luego son llevados para su disposición final. Se llevan los registros correspondientes.

Baterías

Las baterías usadas se trasladan igualmente por MAQSA y otros proveedores de mantenimiento de vehículos tipo Jack.



JUAN J. RADESCA S.A. RUT 21 000302 0010

RADESCA BATERIAS
DESDE 1935 MAIWEY RESALDA

CONCEPCION ARENAL 1586 - MONTEVIDEO
TEL/FAX: (598) 2203 6715 - ventas@radesca.com.uy

N° 3184

FECHA		
20	08	21

RECEPCION DE BATERIAS EN DESUSO

En cumplimiento de Ley N° 17775 y Decreto 373/003, con registros en la DINAMA exp. nos. 4147/03 - 2004/14001/1/01311, recibimos de:

Nombre: STILER S.A.

Dirección: CARRANOS MARIA DE PENNA 5198

RUT/DOC 2101292800M, baterías plomo-ácido en desuso para ser tratadas en condiciones ambientalmente seguras.

17 (DIECIINUEVE) inid. l 424,20 kg

Entregado por: _____ DOC. _____

Recibido por: PABLO BOG DOC. _____

Grupo MAQSA pvt. Tel.: 2200 1091
GRUPO MAQSA S.R.L. R.U.T. 21 25724 9015 - IP 2081 AL 3500 - FONIA 1217 - 3160 - AERENA AUTORIZADA - 01.704

1ª Vía Blanca - Original Cliente
2ª Vía Amarilla - Copia Contaduría / 3ª Vía Rosada - Copia Archivo

Neumáticos

Los neumáticos usadas se trasladan igualmente por MAQSA y otros proveedores de mantenimiento de vehículos tipo Jack.

GENEU SECCIÓN DE NEUMÁTICOS USADOS

Fecha retiro: 22.3.23 Hora retiro: 15:00

CONSTANCIA DE RECEPCION 009120

ORGANISMO

Razón social / Nombre: STILER RUT/CI: _____
 Domicilio retiro: C. M. de Pen. Teléfono: _____
 Aduendo Nro: _____

FIRMA y Aclaración: [Firma]

Se deja constancia que el Plan recibe los neumáticos y cámaras sin clasificar, quedando bajo criterio de quien los entrega su calificación como fuera de uso propio

CANTIDADES	Binodado	Tamaño	Carga	Agrícola	Vial	Otro	KGS
Neumáticos		<u>12</u>	<u>14</u>		<u>22</u>		
Cámaras							

OBSERVACIONES

Razón Social: Cy A Log y Transporte MATRICULA: SKK 5198
 N°: _____ RUT/CI: _____
 Aclaración: Hojas FIRMA: [Firma]

DESTINO

Razón Social: NATURPOS RUT: _____
 Domicilio descarga: Ho. No 2644 Teléfono: _____
 Fecha entrega: 22.3.23 Hora entrega: _____
 Aclaración: Hojas FIRMA: [Firma]

Plan GENEU - Coconeu - Fideicomiso 26554/2018 - RUT 21 783 633 0010 - www.geneu.com.uy
 CONSTANCIA DE RECEPCION - (01.0000) AL 91001 + IVA - 102502 - VIA BLANCA PLATA - VIA 2 FROGOLA OROZEN - VIA 3 VENDE DISTRIC - VIA 4 AMARILLA TRANSPORTISTA

Filtros, envases plásticos y metales

Estos elementos se trasladan igualmente por MAQSA y otros proveedores de mantenimiento de vehículos tipo Jack.



CELULOIDE S.A. RUT 213149970018
 Habi: 1500 - PTI del Cerro, local 040
TRIEX EMPRESA ATMOSFERONAMA
 15200 - Montevideo
 triex@trilos.com.uy

CONSTANCIA DE RECEPCIÓN
N° 019210

TRIEX (Celuloide SA) deja constancia que RECIBE de:

Razón Social: STILER S.A.
 RUT: 210129280011 Consumidor Final (sin RUT):
 Dirección del lugar de RETIRO: DR. PEÑA 5198

Mediante la empresa **TRANSPORTISTA:**
 TRIEX OTRO
 SAL 7233 RAZÓN SOCIAL:
 .I 9752 RUT: MATRÍCULA:
 DOMICILIO FISCAL:

ELEVADOR TRIEX dentro de PTI del CERRO

Dec.182/013

DATOS DE LA CARGA

N° SOLICITUD	Descripción	Cantidad	kg	m3	Unidades	N° BULTOS CARGA	Categoría	
							I	II
6375	ENVASES PLASTICOS	3						
6376	ENVASES METALICOS	2						
	BOCSAS CON FILTROS	1/2			3	3		

- Los datos de la carga (descripción y unidades, cantidad, categoría) completados de tal modo que, quienes suscriben, pueden comprobar y acordar en las condiciones y disponibilidades a las que se accede al momento del retiro o de la descarga en planta Triex.
 - Considero que las constancias de tratamiento se encuentran referidas a la tipología de residuo y a los datos de cantidad (peso, volumen o unidades) determinados en el registro de ingreso de Triex y en base a los datos de este documento.

OBSERVACIONES:

Retiro de EMPRESA		Descarga o Recepción en TRIEX	
FECHA	<u>10:15</u>		
HORA	<u>21/02/23</u>		
Por EMPRESA Entrega		Por TRANSPORTISTA Carga	Por TRIEX Descarga
FIRMAS	<u>[Firma]</u>	<u>[Firma]</u>	
ACLARACIÓN	<u>SEGURO RUMBO</u>		

F-TRIEX-029-V00 Original Blanco Copia 1 Cerete Copia 2 Verde Copia 3 Amarillo
 GENERADOR Archivo TRIEX para generar planilla de INGRESOS (F TRIEX-003) TRANSPORTISTA Archivo de TRIEX u otro LISTON Reciclado

■ GABRI. Impresión - del C16.801 al C16.300) x 4 vías - 09/2021

TRI Habi: 1500 - PTI del C
 éfono: 2312 9042
 800 - Montevideo

deja

Razón Social: STILER S.A.
 RUT: 210129280011
MAN E FLORE 72

Dec.182/013

DATOS DE LA CARGA

N° SOLICITUD	Descripción	Cantidad	kg	m3	Unidades	N° BULTOS CARGA	Categoría	
							I	II
6973	TANQUES SUCOS DE PINTURA	2						

de EMPRESA		Descarga o Recepción	
	<u>09/09/23</u>		
	<u>12:55</u>		
Por-TRANSPO			
FIRMAS	<u>[Firma]</u>	<u>[Firma]</u>	



5.3.2.2 Líquidos

Aceites usados

Los aceites usados se trasladan igualmente por MAQSA y otros proveedores de mantenimiento de vehículos tipo Jack.

FERRALUR Ltda.
 RUTA 5 NUEVA Km. 18.500
 DINAMA Nº: 2013 - 14000 - 13822
 CEL.: 094 43 09 00 - 094 29 39 56
 ferralur@adinet.com.uy

R.U.T 21 250294 0014
CONSTANCIA DE RESIDUOS
 Nº 1189

DIA	MES	AÑO
9	2	23

SERVICIOS PARA LA INDUSTRIA

Nombre: STILER

Dirección:

CANT.	DETALLE	P. UNIT.	TOTAL
	850 LTS ACEITE USADO ADI		

Constancia de Residuos del 1101 al 1200 x 3 - 08/2022
 1ª Vía Original Blanco - 2ª Vía Copia Rosada - 3ª Vía Archivo Amarillo

5.3.2.3 Lavado de Mixers

El efluente generado durante el lavado de mixers se dispone dentro de una “olla” conformada por tosca, conteniéndolo en su totalidad.

El efluente se mezcla con la tosca y la mezcla obtenida se utiliza en obra como base para el pavimento a ejecutar.

Se realizó capacitación a capataz con el fin de sensibilizarlos con relación al control en obra de esta tarea.

5.3.2.4 Efluentes domésticos

Todos los servicios higiénicos de los obradores cuentan con instalación sanitaria que vierten sus efluentes en pozos negros impermeables, los cuales son vaciados por barométrica.

En los frentes de obra se disponen baños portátiles. A estos baños se les realiza el vaciado y mantenimiento por parte de la empresa responsable en los diferentes frentes.

6 - FLOTA VEHÍCULAR

El control de los vehículos y maquinarias se realiza mediante los registros solicitados por administración de obra. Solicitando cumplimiento de normas de circulación en rutas nacionales. En el periodo correspondiente al presente informe se utilizan los siguientes vehículos y equipos: Retro combinada, Compactador tipo tándem, Barredora Sopladora, Selladora, Tractor con pastera, Camión con volcadura empresa Bellizzi y cuatro camiones de traslado de cuadrillas móviles tipo Jacks doble cabina.

7 - PLANTILLA DE PERSONAL AFECTADO

Se entrega mensualmente a la DDO la nómina propia y de subcontratos con el personal afectado a la obra.

8 - ACTIVIDADES DE CAPACITACIÓN

Las capacitaciones se llevan a cabo por parte de la empresa, estos registros se presentan a la DDO. En este período se realizó capacitación en primeros auxilios, respuestas ante incendio, seguridad vial a todo el personal.

9 - AUDITORÍAS AMBIENTALES

En este periodo se realizó auditoría el 16/08/2021, por auditora Carmen Delfino, por DICA y Asociados.

10 - CONTINGENCIAS

Si bien están definidos los Planes de Contingencia, en este período no se han producido situaciones en las que haya sido necesario ponerlos en práctica.

11 – Proveedores y prestadores de servicios

Nombre proveedor	Servicio brindado
Naecom Bromberg Maltix	Alquiler maquinaria
Sierra Lejana (Cono de Stefano) Mondey SA Transportes Bellizzi	Fletes de Aridos Camión por hora (contratos puntuales) Camión por hora Fijo todo el mes
Centinela	Vigilancia/Seguridad
Hormigones Artigas	Hormigón en Masa
Cementos Artigas	Cemento Portland

Bitafal	Asfalto en frio en bloque
RyK Idalar	Mezcla asfáltica
Deneuf S.A. Triex	Alquiler de Volquetas para residuos Retiro de residuos peligrosos
Transeo	Suministro de Herrería
Loben	Subcontrato de Pinturas M.O. y Pintura
Ecoambiente	Subcontrato de mantenimientos de Áreas Verdes
Laisa	Suministro de Hierros
Timber	Suministro de Perfiles de Hierro y Chapones
Aserradero El Gallo	Suministro de Maderas
Vencin Ltda	Suministro de Bolsas para residuos
Taller El Circulo Comasa Recopuma	Mantenimiento de vehículos Mantenimiento de Tractores Mantenimiento de vehiculas
Dollar Rent a Car Localiza Europcar Tecnicar	Alquiler de vehículos flota y su respectivo mantenimiento Alquiler de vehículos flota y su respectivo mantenimiento Alquiler de vehículos flota y su respectivo mantenimiento Alquiler de vehículos flota y su respectivo mantenimiento
Bordonix	Señalización en vía pública
Living Containers	Alquiler de contenedor oficina
Distrimax	Suministro de papelería e insumos de Limpieza
Acodike	Suministro de gas
Sika TDA	Suministro de químicos para la construcción
Disa	Combustible