

ONCEAVO INFORME TRIMESTRAL DE GESTIÓN AMBIENTAL

1. CAMPAMENTO

Plano del campamento.

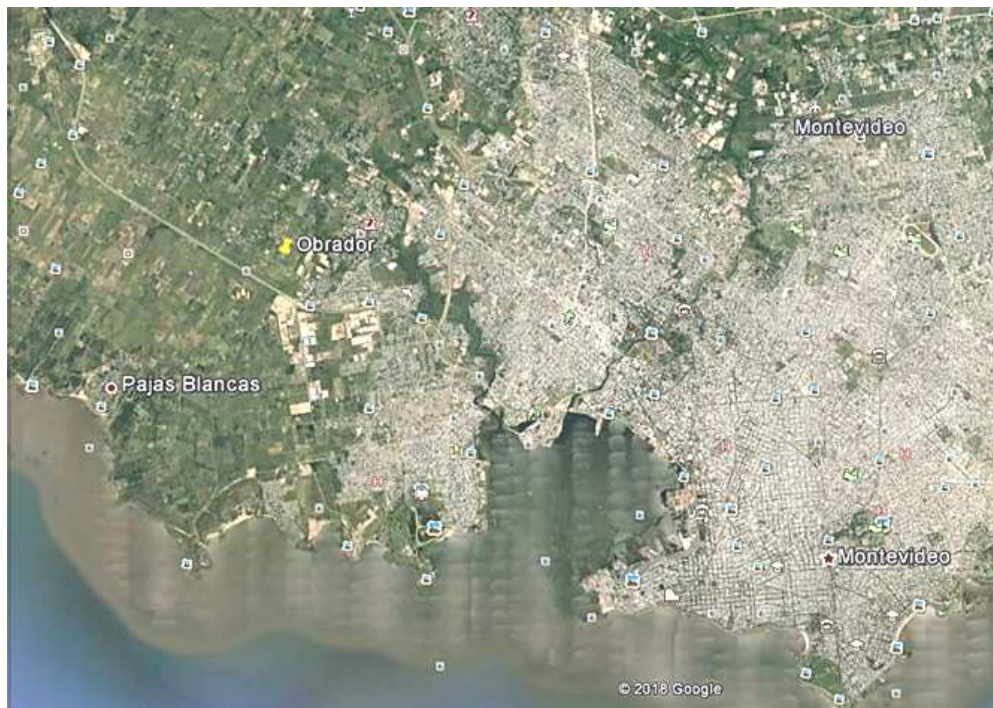

Ubicación general del campamento

No se han producido modificaciones en el campamento tanto en infraestructura como uso, se ubica en calle Flores y Tomkinson en una zona cercana a la Obra.

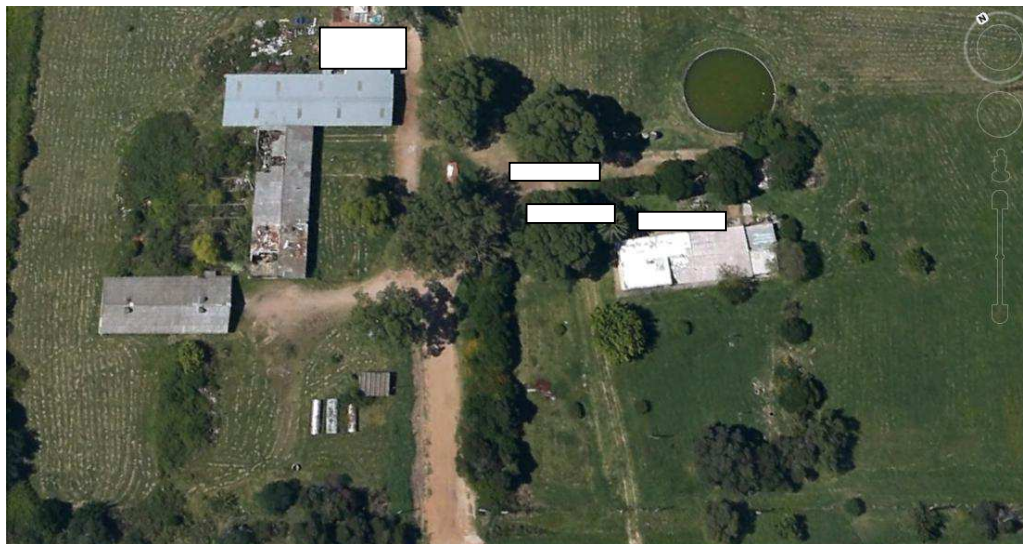

Detalle de ubicación de contenedores de oficina y depósitos



Detalle de ubicación residuos domésticos y peligrosos

2 - ACTIVIDADES DESARROLLADAS EN LA OBRA

2.1 - TAREAS DE MANTENIMIENTO

Las tareas de mantenimiento rutinarias que se ejecutaron en este período fueron

1. Recolección de basura diariamente
2. Limpieza de cunetas y alcantarillas

3. Limpieza de calzada
4. Calzado de bordes
5. Bacheo en calzada
6. Corte de pasto de canteros centrales y de faja
7. Mantenimiento de señalización
8. Pintura de cordones
9. Reparaciones de veredas y cordones
10. Limpieza de Bocas de tormenta, cámaras, alcantarillas
11. Bacheo en banquetas con mezcla asfáltica en caliente
12. Colocación de barandas metálicas en zonas donde fueron chocadas o vandalizadas.
13. Recambio de postes de señalización
14. Tapado de pozos en calzada con mezcla asfáltica fina.

2.2 – REHABILITACION

1. Bacheo de hormigón en calzada, incluye remoción, reposición y colocación de Hormigón; en el mes de Mayo se ejecutaron estas tareas en nueva dársena frente al Estadio Paladino en accesos Ruta 1 sobre la rama de salida de Montevideo.

3 - ACTUALIZACIÓN DE LOS DOCUMENTOS AMBIENTALES

Se genera una adenda, por gestión de residuos asociados al covid 19. Con fecha 14/04/2020.

4 – GESTION DE CANTERAS

La obra requiere el uso de material granular.

En el presente período se realizó compra de material granular natural, de cantera ubicada en La Paz con autorizaciones propias.

Cantera	Hab	Vencimiento AAO
DAMCON Ltda	RM 869/2019	03/11/2023

5 – REGISTROS DE CONTROL AMBIENTAL

5.1 Habilitación pozo

Por exp. N°2020/14000/003489 del 22 de junio de 2020 se recibe el permiso para extraer agua subterránea producida en el pozo ubicado en el predio del obrador. El permiso tiene una vigencia de 10 años

5.2 -DEPÓSITOS FIJOS Y BAÑOS

Se cuenta con baños fijos en el campamento y se utilizan baños químicos en todos los frentes de obra.

Se obtienen los siguientes registros para el periodo.

CANTIDAD	REMITO/FEC HA
Mayo	
3	ORTR- 0- 164773 2/ 5/2023 6 SERVICIO S/BAÑO PORTATIL 3
2	ORTR- 0- 165564 8/ 5/2023 6 SERVICIO S/BAÑO PORTATIL 2
3	ORTR- 0- 166144 11/ 5/2023 6 SERVICIO S/BAÑO PORTATIL 3
2	ORTR- 0- 166504 15/ 5/2023 6 SERVICIO S/BAÑO PORTATIL 2
3	ORTR- 0- 167079 18/ 5/2023 6 SERVICIO S/BAÑO PORTATIL 3
1	ORTR- 0- 167462 22/ 5/2023 6 SERVICIO S/BAÑO PORTATIL 1
3	ORTR- 0- 168046 25/ 5/2023 6 SERVICIO S/BAÑO PORTATIL 3
1	ORTR- 0- 164774 2/ 5/2023 6 SERVICIO S/BAÑO PORTATIL 1
1	ORTR- 0- 166145 11/ 5/2023 6 SERVICIO S/BAÑO PORTATIL 1
1	ORTR- 0- 167080 18/ 5/2023 6 SERVICIO S/BAÑO PORTATIL 1
1	ORTR- 0- 168047 25/ 5/2023 6 SERVICIO S/BAÑO PORTATIL 1
1	ORTR- 0- 164775 2/ 5/2023 6 SERVICIO S/BAÑO PORTATIL 1
1	ORTR- 0- 165567 8/ 5/2023 6 SERVICIO S/BAÑO PORTATIL 1
1	ORTR- 0- 166507 15/ 5/2023 6 SERVICIO S/BAÑO PORTATIL 1
1	ORTR- 0- 167465 22/ 5/2023 6 SERVICIO S/BAÑO PORTATIL 1

1	ORTR- 0- 168411 29/ 5/2023 6 SERVICIO S/BAÑO PORTATIL 1
Abril	
2	ORTR- 0- 161919 10/ 4/2023 6 SERVICIO S/BAÑO PORTATIL 2
1	ORTR- 0- 162296 12/ 4/2023 6 SERVICIO S/BAÑO PORTATIL 1
3	ORTR- 0- 162878 17/ 4/2023 6 SERVICIO S/BAÑO PORTATIL 3
3	ORTR- 0- 163502 20/ 4/2023 6 SERVICIO S/BAÑO PORTATIL 3
3	ORTR- 0- 163878 24/ 4/2023 6 SERVICIO S/BAÑO PORTATIL 3
3	ORTR- 0- 164524 27/ 4/2023 6 SERVICIO S/BAÑO PORTATIL 3
1	REMI- 4- 16333 12/ 4/2023 9 RETIRO BAÑO PORTATIL
1	ORTR- 0- 161920 10/ 4/2023 6 SERVICIO S/BAÑO PORTATIL 1
1	ORTR- 0- 162506 13/ 4/2023 6 SERVICIO S/BAÑO PORTATIL 1
1	ORTR- 0- 162879 17/ 4/2023 6 SERVICIO S/BAÑO PORTATIL 1
1	ORTR- 0- 163879 24/ 4/2023 6 SERVICIO S/BAÑO PORTATIL 1
1	ORTR- 0- 164525 27/ 4/2023 6 SERVICIO S/BAÑO PORTATIL 1
Marzo	
1	ORTR- 0- 157995 6/ 3/2023 6 SERVICIO S/BAÑO PORTATIL 1
1	ORTR- 0- 158859 13/ 3/2023 6 SERVICIO S/BAÑO PORTATIL 1
1	ORTR- 0- 159836 20/ 3/2023 6 SERVICIO S/BAÑO PORTATIL 1
1	ORTR- 0- 160800 27/ 3/2023 6 SERVICIO S/BAÑO PORTATIL 1
1	ORTR- 0- 157996 6/ 3/2023 6 SERVICIO S/BAÑO PORTATIL 1
1	ORTR- 0- 158860 13/ 3/2023 6 SERVICIO S/BAÑO PORTATIL 1
1	ORTR- 0- 159837 20/ 3/2023 6 SERVICIO S/BAÑO PORTATIL 1
1	ORTR- 0- 160801 27/ 3/2023 6 SERVICIO S/BAÑO PORTATIL 1
1	ORTR- 0- 157997 6/ 3/2023 6 SERVICIO S/BAÑO PORTATIL 1
1	ORTR- 0- 158861 13/ 3/2023 6 SERVICIO S/BAÑO PORTATIL 1
1	ORTR- 0- 159838 20/ 3/2023 6 SERVICIO S/BAÑO PORTATIL 1
1	ORTR- 0- 160802 27/ 3/2023 6 SERVICIO S/BAÑO PORTATIL 1
3	ORTR- 0- 157998 6/ 3/2023 6 SERVICIO S/BAÑO PORTATIL 3
3	ORTR- 0- 158862 13/ 3/2023 6 SERVICIO S/BAÑO PORTATIL 3
3	ORTR- 0- 159839 20/ 3/2023 6 SERVICIO S/BAÑO PORTATIL 3
3	ORTR- 0- 160803 27/ 3/2023 6 SERVICIO S/BAÑO PORTATIL 3

5.3 - GESTION DE RESIDUOS

La gestión de residuos se realiza a través de una cuadrilla de limpieza propia, con vertido final en la Usina 5 de la IMM. También a través la empresa MAQSA u otras empresas habilitadas se realiza la gestión de residuos derivados de cambios de aceite, cubiertas, baterías entre otros de los equipos.



Se llevan los registros correspondientes. Se adjunta habilitación para la disposición final de residuos en la Usina 5 de Felipe Cardozo y habilitación de recolección y transporte de residuos vigentes.

5.3.1 Residuos domésticos sólidos

Se distribuyeron estratégicamente delante de los comedores y zonas de reunión de personal tanques para el depósito de residuos domésticos y en forma periódica se retiran las bolsas, con destino a la Usina 5 de Felipe Cardozo.

NO IMPRIMIR

Intendencia de Montevideo
Desarrollo Ambiental
SERVICIO DE EVALUACIÓN DE LA CALIDAD Y CONTROL AMBIENTAL

N° AUT: **62688**
FECHA: **11 ABR 2023**

SOLICITUD PARA LA DISPOSICIÓN FINAL DE RESIDUOS SÓLIDOS

1- DATOS A COMPLETAR POR EL SOLICITANTE

RAZÓN SOCIAL: **STILER S.A.** R.U.T.: **210129280011**
 DIRECCIÓN: **MISIONES 1460** TELÉFONO: **29162616**
 RUBRO: **CONSTRUCCION** N° CUENTA CORRIENTE: **4860402**
 Correo electrónico para facturación: **SCASTILLO@STILER.COM.UY**

RESIDUO	COMPOSICIÓN APROXIMADA EN PORCENTAJE	kg/mes		m³/mes	
		7	7	7	7
Descripción del residuo: DESECHOS Y SOBANTES DE OBRAS EN METAL, CANTON, NY LON, PALANCO Y ESCOMBROS					
Actividad de generación y/o motivo: LIC A-63 MANTENIMIENTO DE LOS ACCESOS DE MONTENEGRO, OBRAS Y PAVIMENTACIÓN DE LOS ACCESOS A MONTENEGRO				801	73
Dirección de origen: CARRERA MONTE PLAZA 7250					
Acondicionamiento del residuo: SOLUCIÓN ANUAL y precauciones de manipulación: A GRABAR EN CANTON					

*Obligatorio, indicando si los kg y/o m³ corresponden a disposición diferente de mensual (quincenal, semanal, o por única vez).

INFORMACIÓN ADJUNTA: **PLAZA@STILER.COM.UY**

RESPONSABLE: **DANIEL TABLA** FIRMA: *[Firma]* TELÉFONO: **091281203**
 C.I.: **111170-1** Correo electrónico: **PLAZA@STILER.COM.UY**
 TRANSPORTISTA: **FABIANO BELLUZZI, DEMOP** N° registro Idem: **52049 SE 692 23**

2 - INFORME DEL SERVICIO DE EVALUACIÓN DE LA CALIDAD Y CONTROL AMBIENTAL (ECCA)

421002

Se autoriza su disposición final por **ENTERRAMIENTO ESPECIAL**, en presencia de un responsable por la empresa, coordinar al teléfono **1950-9602**. El residuo se dispondrá en el relleno sanitario de IM (Usina 8), de **LUNES a VIERNES de 8 a 17 HORAS**.

LOS RESIDUOS DEBERÁN INGRESAR CON DIMENSIONES MENORES A 30cm x 30cm.

ANUAL, VÁLIDO HASTA EL 31 de MARZO de 2024 INCLUSIVE.
TECNICO del Servicio ECCA:

COSTO 1 UR POR TONELADA.

*Datos obligatorios
4372-S-MB-EO-2017-10-10
El costo por disposición final está sujeto a la reglamentación vigente.

[Firma]
DINORAH GAMBETTA
 Unidad Residuos Sólidos Industriales y Suelo
 Servicio de Evaluación de la Calidad y Control Ambiental

SERVICIO DE EVALUACIÓN DE LA CALIDAD Y CONTROL AMBIENTAL
 I.M.

 Intendencia Montevideo		DIVISIÓN LIMPIEZA DEPARTAMENTO DE DESARROLLO AMBIENTAL SERVICIO RESPUESTA Y FISCALIZACIÓN	
HABILITACIÓN DE RECOLECCIÓN Y TRANSPORTE DE RESIDUOS			
VEHÍCULO PERTENECIENTE A LA EMPRESA:			
BELLIZZI TRANSPORTE SAS			
RAZÓN SOCIAL	BELLIZZI TRANSPORTE SAS		
RUT	218897040010	TELÉFONO	092518563
DIRECCIÓN	SOLANO LOPEZ 1482 APTO 119		
CORREO	elmar4772@hotmail.com // msm1128@gmail.com // bellizzi.transporte@gmail.com		
ESTA HABILITACIÓN DE CARÁCTER PRECARIO Y REVOCABLE TENDRÁ VALIDEZ POR UN AÑO. EL SERVICIO DE RASTREO SATELITAL DEBERÁ ESTAR ACTIVO LAS 24 HORAS.			
MATRÍCULA			
STP 7990			
VIGENCIA			
27/06/23		-	26/06/24
* 30 DÍAS PREVIOS AL CUMPLIMIENTO DEL PLAZO DEBERÁ RENOVAR LA HABILITACIÓN NUEVAMENTE.			
		HABILITACIÓN N°:	
MARCA	ECOB	6 3785 MC 647 23	
MODELO	CARGO		
AÑO	2011		
N° PADRON	902453111		

5.3.2 Residuos contaminados

5.3.2.1 Sólidos

Los sólidos contaminados se tramitan a través de MAQSA empresa del grupo dedicada a equipos y mantenimiento de los mismos.

Esta empresa retira las cubiertas, baterías y filtros, llevándolos a sus Talleres Centrales para su depósito y luego son llevados para su disposición final. Se llevan los registros correspondientes.

Baterías

Las baterías usadas se trasladan igualmente por MAQSA y otros proveedores de mantenimiento de vehículos tipo Jack.



JUAN J. RADESCA S.A. RUT 21 000302 0010

RADESCA BATERIAS
DESDE 1935 MAJEVE Y RESALDA

CONCEPCION ARENAL 1586 - MONTEVIDEO
TEL/FAX: (598) 2203 6715 - ventas@radesca.com.uy

N° 3184

FECHA		
20	08	21

RECEPCION DE BATERIAS EN DESUSO

En cumplimiento de Ley N° 17775 y Decreto 373/003, con registros en la DINAMA exp. nos. 4147/03 - 2004/14001/1/01311, recibimos de:

Nombre: STILER S.A.

Dirección: CARRANOS MARIA DE PENNA 5198

RUT/DOC 2101292800M, baterías plomo-ácido en desuso para ser tratadas en condiciones ambientalmente seguras.

17 (DIECIINUEVE) inid. l 424,20 kg

Entregado por: _____ DOC. _____

Recibido por: PABLO BOO DOC. _____

Grupo MAQSA pvt. Tel.: 2200 1091
CORPO MORGANIS S.R.L. R.U.T. 21 25724 9015 - IP 2081 AL 3500 - FONIA 1217 - 3160 - AERENA AUTORIZADA - O.T. 704

1a Vía Blanca - Original Cliente
2a Vía Amarilla - Copia Contaduría / 3a Vía Rosada - Copia Archivo

Neumáticos

Las baterías usadas se trasladan igualmente por MAQSA y otros proveedores de mantenimiento de vehículos tipo Jack.

GENEU SECCIÓN DE NEUMÁTICOS USADOS

Fecha retiro: 22.3.23 Hora retiro: 15:00

CONSTANCIA DE RECEPCION 009120

ORGANISMO

Razón social / Nombre: STILER RUT/CI: _____
 Domicilio retiro: C. M. de Pen. Teléfono: _____
 Adviendo Nro: _____

FIRMA y Aclaración: [Firma]

Se deja constancia que el Plan recibe los neumáticos y cámaras sin clasificar, quedando bajo criterio de quien los entrega su calificación como fuera de uso propio

CANTIDADES	Binodado	Tuflamo	Carga	Agrícola	Vial	Otro	KGS
Neumáticos		<u>12</u>	<u>14</u>		<u>22</u>		
Cámaras							

OBSERVACIONES

Razón Social: Cy A Log y Transporte MATRICULA: SCR 5198
 N°: _____ RUT/CI: _____
 Aclaración: Hojas FIRMA: [Firma]

DESTINO

Razón Social: NATURPOS RUT: _____
 Domicilio descarga: Ho. No 2644 Teléfono: _____
 Fecha entrega: 22.3.23 Hora entrega: _____
 Aclaración: Hojas FIRMA: [Firma]

Plan GENEU - Ccoconeú - Fideicomiso 262542018 - RUT 21 783 633 0010 - www.geneu.com.uy
 CONSTANCIA DE RECEPCION - (02.0000) AL 8100014 VIAL - 102552 - VIA BLANCA PLATA - VIA 2 FRODOA OROZCO - VIA 3 VENDE DESTINO - VIA 4 AMARILLA TRANSPORTISTA

Filtros, envases plásticos y metales

Las baterías usadas se trasladan igualmente por MAQSA y otros proveedores de mantenimiento de vehículos tipo Jack.



CELULOIDE S.A. RUT 213149970018
TRIEX Huel 1308 - PTI del Cerro, local 046. Teléfono: 2211 0202. 1308 - Montevideo. info@triox.com.uy
CONSTANCIA DE RECEPCIÓN N° 019210

TRIEX (Celuloide SA) deja constancia que RECIBE de:
 Razón Social: STILER S.A.
 RUT: 210129280011 Consumidor Final (sin RUT):
 Dirección del lugar de RETIRO: DR. PENA 5198

Mediante la empresa TRANSPORTISTA:
 TRIEX OTRO
 SAL 7233 RAZÓN SOCIAL:
 J.9752 RUT: MATRÍCULA:
 DOMICILIO FISCAL:
 ELEVADOR TRIEX dentro de PTI del CERRO

DATOS DE LA CARGA Dec. 182/017

N° SOLICITUD	Descripción	Cantidad			N° BULTOS CARGA	Categoría	
		kg	m3	Unidades		I	II
6375	ENVASES PLASTICOS			3	-	-	✓
6376	ENVASES METALICOS			2	-	-	✓
	BOLSAS CON FILTROS			1/2	3	3	✓

- Los datos de la carga (descripción y unidades, cantidad, categoría) es complementario de tal modo que, quienes suscriben, pueden comprobar y acordar en las condiciones y disponibilidades a las que se accede al momento del retiro o de la descarga en planta Triex.
 - Considerar que las condiciones de embalaje de residuos referidas a la logística de residuos y a los datos de cantidad (peso, volumen o unidades) determinados en el registro de ingreso de Triex y en base a los datos de este documento.

RESERVACIONES:

Retiro de EMPRESA		Descarga o Recepción en TRIEX	
FECHA	<u>10/15</u>		
HORA	<u>21/02/23</u>		
Por EMPRESA Entrega		Por TRANSPORTISTA Carga	Por TRIEX Descarga
FIRMAS	<u>[Firma]</u>	<u>[Firma]</u>	
ACLARACIÓN	<u>SEBASTIAN RIVERO</u>		

F-TRIEX-029 v06. Original Blanco. Copia 1 Verde. Copia 2 Verde. Copia 3 Amarillo. GENERALIZADA. Archivo TRIEX para posterior consulta de REGISTROS PTI TRIEX-000. TRANSPORTISTA cliente de TRIEX u otro GESTOR. Recibido.

©SABAL Inovacon - del 016.801 al 019.3001 x 4 vías - 09/2021

5.3.2.2 Líquidos

Aceites usados

Los aceites usados se trasladan igualmente por MAQSA y otros proveedores de mantenimiento de vehículos tipo Jack.

FERRALUR Ltda.

R.U.T 21 250294 0014
CONSTANCIA DE RESIDUOS

RUTA 5 NUEVA Km. 18.500
 DINAMA N°: 2013 - 14000 - 13822
 CEL.: 094 43 09 00 - 094 29 39 56
 ferralur@adinet.com.uy

N° 1189

DIA	MES	AÑO
<u>9</u>	<u>2</u>	<u>23</u>

SERVICIOS PARA LA INDUSTRIA

Nombre: STILER

Dirección:

CANT.	DETALLE	P. UNIT.	TOTAL
	<u>850 LTS ACEITE USADO APURA</u>		

[Firma]

5.3.2.3 Lavado de Mixers

El efluente generado durante el lavado de mixers se dispone dentro de una “olla” conformada por tosca, conteniéndolo en su totalidad.

El efluente se mezcla con la tosca y la mezcla obtenida se utiliza en obra como base para el pavimento a ejecutar.

Se realizó capacitación a capataz con el fin de sensibilizarlos con relación al control en obra de esta tarea.

5.3.2.4 Efluentes domésticos

Todos los servicios higiénicos de los obradores cuentan con instalación sanitaria que vierten sus efluentes en pozos negros impermeables, los cuales son vaciados por barométrica.

En los frentes de obra se disponen baños portátiles. A estos baños se les realiza el vaciado y mantenimiento por parte de la empresa responsable en los diferentes frentes.

6 - FLOTA VEHÍCULAR

El control de los vehículos y maquinarias se realiza mediante los registros solicitados por administración de obra. Solicitando cumplimiento de normas de circulación en rutas nacionales. En el periodo correspondiente al presente informe se utilizan los siguientes vehículos y equipos: Retro combinada, Compactador tipo tándem, Barredora Sopladora, Selladora, Tractor con pastera, Camión con volcadura empresa Bellizzi y cuatro camiones de traslado de cuadrillas móviles tipo Jacks doble cabina.

7 - PLANTILLA DE PERSONAL AFECTADO

Se entrega mensualmente a la DDO la nómina propia y de subcontratos con el personal afectado a la obra.

8 - ACTIVIDADES DE CAPACITACIÓN

Las capacitaciones se llevan a cabo por parte de la empresa, estos registros se presentan a la DDO. En este período se realizó capacitación en primeros auxilios, respuestas ante incendio, seguridad vial a todo el personal.

9 - AUDITORÍAS AMBIENTALES

En este periodo se realizó auditoría el 16/08/2021, por auditora Carmen Delfino, por DICA y Asociados.

10 - CONTINGENCIAS

Si bien están definidos los Planes de Contingencia, en este período no se han producido situaciones en las que haya sido necesario ponerlos en práctica.

11 – Proveedores y prestadores de servicios

Nombre proveedor	Servicio brindado
Naecom Bromberg Maltix	Alquiler maquinaria
Sierra Lejana (Cono de Stefano) Mondey SA Transportes Bellizzi	Fletes de Aridos Camión por hora (contratos puntuales) Camión por hora Fijo todo el mes
Centinela	Vigilancia/Seguridad
Hormigones Artigas	Hormigón en Masa
Cementos Artigas	Cemento Portland
Bitafal	Asfalto en frio en bloque
RyK Idalar	Mezcla asfáltica
Deneuf S.A. Triex	Alquiler de Volquetas para residuos Retiro de residuos peligrosos
Transeo	Suministro de Herrería
Loben	Subcontrato de Pinturas M.O. y Pintura
Ecoambiente	Subcontrato de mantenimientos de Áreas Verdes
Laisa	Suministro de Hierros
Timber	Suministro de Perfiles de Hierro y Chapones
Aserradero El Gallo	Suministro de Maderas
Vencin Ltda	Suministro de Bolsas para residuos
Taller El Circulo Comasa Recopuma	Mantenimiento de vehículos Mantenimiento de Tractores Mantenimiento de vehiculas
Dollar Rent a Car Localiza Europcar Tecnicar	Alquiler de vehículos flota y su respectivo mantenimiento Alquiler de vehículos flota y su respectivo mantenimiento Alquiler de vehículos flota y su respectivo mantenimiento Alquiler de vehículos flota y su respectivo mantenimiento
Bordonix	Señalización en vía pública
Living Containers	Alquiler de contenedor oficina
Distrimax	Suministro de papelería e insumos de Limpieza
Acodike	Suministro de gas
Sika TDA	Suministro de químicos para la construcción
Disa	Combustible