



Sr. Director de Obra
Dirección Nacional de Vialidad
Ing. Facundo Álvarez
Presente:

***Ref.: Ampliación Licitación C/124 Obra: Ruta 20
tramo entre el 0km000 (empalme con la ruta 4) y
el 8km000 (Arroyo Tala)
Período diciembre 2021 enero y febrero 2022***

Informe Trimestral de Gestión Ambiental 2

Por la presente elevamos a Ud. *ITGA* elaborado para la obra de referencia, correspondiente al período: diciembre 2021 enero y febrero 2022.

Sin otro particular, saluda a Ud. atentamente.

Ing.: Juan Bruschera
Meliter S.A.



INFORME TRIMESTRAL DE GESTIÓN AMBIENTAL

Ampliación Licitación C/124 Obra: Ruta 20 tramo entre el 0km000 (empalme con la ruta 4) y el 8km000 (Arroyo Tala)

Período diciembre 2021, enero, febrero 2022.

A handwritten signature in black ink, appearing to read 'Juan Bruschera', is positioned above a horizontal line.

**Técnico Ambiental
Ing. Juan Bruschera**



Contenido

1-	ACTIVIDADES DESARROLLADAS EN LA OBRA	4
2-	ACTUALIZACIONES DE LOS DOCUMENTOS AMBIENTALES	5
3-	CUMPLIMIENTO DE REQUISITOS DE AAPS	5
4-	GESTION DE CANTERAS	6
5-	REGISTROS DE GESTION AMBIENTAL	6
5.1.	LIMPIEZA DE BAÑOS QUIMICOS.....	6
5.2.	RESIDUOS DOMESTICOS.....	6
5.3.	RESIDUOS ESPECIALES	7
5.4.	MANTENIMIENTO DE EQUIPOS.....	8
5.5.	ABASTECIMIENTO DE COMBUSTIBLE	8
5.6.	LAVADO DE MAQUINARIA	8
5.7.	DERRAMES	9
5.8.	LISTADO DE PROVEEDORES.....	9
5.9.	CAPACITACIONES	9
5.10.	CONTINGENCIAS OCURRIDAS	9
6-	INFORMES DE MONITOREO DE VARIABLES AMBIENTALES.....	9
7-	FLOTA VEHICULAR.....	10
8-	PERSONAL AFECTADO A LA OBRA.....	11
9-	ACTIVIDADES DE CAPACITACIÓN.....	11
10-	INTERACCIÓN CON LA COMUNIDAD LOCAL	11
11-	AUDITORIAS AMBIENTALES	12
12-	CONTINGENCIAS	12
	ANEXOS.....	13



1- ACTIVIDADES DESARROLLADAS EN LA OBRA

En el periodo de referencia se realizaron las siguientes tareas:

- Limpieza de faja y conformación de calzada.
- Excavación y terraplenado.
- Ejecución de bases granulares.
- Reciclado de bases con agregado de cemento portland
- Imprimación de bases

Ubicación del campamento.

Para esta obra se utilizará como obrador principal el que la empresa Meliter S.A. ya tiene instalado en el padrón 4739, en el km 286 de ruta 4. Este obrador fue utilizado para la obra que la empresa realizara en ruta 4, el mismo cuenta con la aprobación de la dirección de obra. En anexos se adjuntan la autorización correspondiente del obrador.



El obrador cuenta con un baño químico de uso exclusivo de la administrativa y personal femenino, un contenedor acondicionado con baños, duchas y vestuario para el personal masculino de obra y contenedores acondicionados para: oficina técnica y administración, oficina técnica para la Dirección de Obra, laboratorio de suelos, comedor, lugar de resguardo para el personal, pañol, recinto para almacenamiento de productos químicos. El agua para consumo humano es de tipo comercial, distribuida en bidones. En el campamento se cuenta con 4 dispensadores.



El recinto de productos químicos consiste en un contenedor, con ventilación suficiente, bandejas de contención de acuerdo con la cantidad que se deposite. En el mismo se cuenta con las fichas de datos de seguridad correspondientes.

El suministro de energía eléctrica es a través de generador a gas oil de 15 Kva. En el obrador se cuenta con la memoria eléctrica de toda la instalación, realizada por técnico habilitado por UTE (se adjunta copia en anexos).

Se instalaron junto al pañol 3 recipientes para disposición temporal de residuos asimilables a domésticos, generados en el obrador (papel, plástico y orgánico), los mismos son vaciados a medida que se requiere y los residuos son llevados por personal de la empresa al vertedero municipal de Pueblo Grecco, se adjuntan registros en anexos.

2- ACTUALIZACIONES DE LOS DOCUMENTOS AMBIENTALES

En el periodo de referencia no se realizaron modificaciones de los documentos ambientales.

A modo de resumen los documentos ambientales vigentes son los siguientes:

PGA documento PL - C02 -18 versión 02

PACo documento PL_D01_04 versión 02

3- CUMPLIMIENTO DE REQUISITOS DE AAPS

Por las características de la obra se requirió tramitar AAP, la cual fue expedida por el Ministerio de Ambiente según Resolución Ministerial No 148/2021 de fecha 24 de febrero de 2021. Se adjunta copia en anexos.

Para esta obra se requiere el uso de materiales granulares tanto para el recargo de bases y sub bases como también para la ejecución de los tratamientos bituminosos, por tal motivo se solicitó habilitación, AAP y AAO e inclusión en el inventario de canteras para obra pública el yacimiento ubicado en el padrón N° 6880 de la 10ª sección catastral del departamento de Río Negro. En anexos se adjuntan las habilitaciones correspondientes.

También se solicitó ampliación de destino y plazo de explotación, para la cantera ubicada en el padrón 4739 de la 11ª sección catastral del departamento de Río Negro que la empresa Meliter S.A. ya venía explotando para otras obras públicas. En anexos se adjunta



la solicitud y respuesta del Ministerio de Ambiente.

4- GESTION DE CANTERAS

Para la obra de referencia se explotarán las siguientes canteras:

- Padrón N° 6880, de la 10ª sección catastral del departamento de Río Negro.
- Padrón N° 4739, de la 11ª sección catastral del departamento de Río Negro.

(se adjuntan copias de las resoluciones ministeriales en anexos).

5- REGISTROS DE GESTION AMBIENTAL

5.1. LIMPIEZA DE BAÑOS QUIMICOS

En el periodo de referencia se contó con tres baños químicos los cuales fueron limpiados y desagotados por la empresa AC Químicos, según el siguiente resumen, los remitos se adjuntan en anexos.

FECHA	CANTIDAD DE BAÑOS	N° REMITO
02/12/2021	4	110704
09/12/2021	4	110735
16/12/2021	4	110653
23/12/2021	4	113613
13/01/2022	2	112164
20/01/2022	3	113655
27/01/2022	3	113686
10/02/2022	4	112041
24/02/2022	6	115932

5.2. RESIDUOS DOMESTICOS

Los puntos de generación y recolección de residuos son de tipo transitorios, ubicándose



junto al pañol los tachos para los distintos tipos de residuos en el obrador, con la identificación correspondiente. En obra también se dispone de tres recipientes para recolección de residuos asimilables a domésticos.

Una vez colmada la capacidad de los tachos de residuos, éstos se transportan al vertedero municipal de Pueblo Grecco según el siguiente resumen, los remitos se adjuntan en anexos.

FECHA	TIPO DE RESIDUOS	Nº REMITO
03/12/2021	Orgánico/plástico/papel y cortón (obrador)	29651
03/12/2021	Orgánico/plástico/papel y cortón (obrador)	29654
10/12/2021	Orgánico/plástico/papel y cortón (obrador)	29652
10/12/2021	Orgánico/plástico/papel y cortón (obra)	29655
17/12/2021	Orgánico/plástico/papel y cortón (obra)	29653
17/12/2021	Orgánico/plástico/papel y cortón (obrador)	29656
21/01/2022	Orgánico/plástico/papel y cortón (obra)	29660
21/01/2022	Orgánico/plástico/papel y cortón (obra)	29657
28/01/2022	Orgánico/plástico/papel y cortón (obrador)	29661
28/01/2022	Orgánico/plástico/papel y cortón (obra)	29658
04/02/2022	Orgánico/plástico/papel y cortón (obrador)	29662
04/02/2022	Orgánico/plástico/papel y cortón (obrador)	29659

5.3. RESIDUOS ESPECIALES

Aquellos residuos que surgen de los mantenimientos se depositan transitoriamente en el obrador, debidamente señalizados y se gestionan con envíos al depósito en Canelones desde donde se derivan a los depósitos de disposición con proveedores autorizados por



Dinama.

En el periodo de referencia no se gestionó envío de este tipo de residuos a depósito de Canelones.

5.4. MANTENIMIENTO DE EQUIPOS

Los mantenimientos de los equipos de obra se realizan por personal del área de mantenimiento mecánico de la empresa que cuenta con todos los elementos de contención para realizar dichos mantenimientos. Los mismos cuentan con bandejas de contención para posibles derrames, así como también con recipientes para disponer los residuos que se generen de los mantenimientos y servicios los que son trasladados por ellos al depósito de Canelones donde luego se realiza disposición final con empresas habilitadas por Dinama.

En el periodo de referencia se realizaron servicios a diferentes equipos, los registros de los servicios se adjuntan en anexos.

5.5. ABASTECIMIENTO DE COMBUSTIBLE

El abastecimiento de combustible se realiza mediante camión surtidor de estación de servicio Disa de la ciudad de Young, directamente en cada equipo, en el obrador no se cuenta con depósito de combustible. Se adjunta en anexos planilla de las cargas realizadas en el periodo de referencia.

5.6. LAVADO DE MAQUINARIA

En el periodo de referencia no se realizó lavado de equipos ni máquinas de obra.



5.7. DERRAMES

En el periodo de referencia no se registraron derrames que debieran ser tratados.

5.8. LISTADO DE PROVEEDORES

En el periodo de referencia se registra el siguiente listado de proveedores relacionados con la obra:

- **Estación de servicio Disa Young**, suministro de gas oil.
- **AC Químicos**, suministro y mantenimiento de baños químicos
- **H. Petersen**, realizan el mantenimiento preventivo de la maquinaria (Caterpillar en garantía), encargándose de la disposición final de los residuos generados.

5.9. CAPACITACIONES

En el periodo de referencia se realizaron capacitaciones e inducciones al personal. En anexos se adjuntan los registros correspondientes.

5.10. CONTINGENCIAS OCURRIDAS

En el periodo de referencia no se registraron contingencias que debieran ser tratadas.

6- INFORMES DE MONITOREO DE VARIABLES AMBIENTALES

No aplica para el periodo de referencia.



7- FLOTA VEHICULAR

Al final del periodo de referencia se cuenta con los siguientes equipos en obra:

EQUIPO	CODIGO	MATRICULA
MOTONIVELADORA	ALQUILADA	
PATA CABRA	12356	
CILINDRO LISO	12357	
KING KONG	12355	
CAMIÓN		
PATA CABRA	ALQUILADO	
CAMIÓN	15441	SCH 9075
RETRO	12126	
RETRO DOOSAN	12125	
MOTONIVELADORA	12210	
MOTONIVELADORA	12240	
CAMIÓN	15457	AAS 6969
BULLDOOSER	12005	
LISO	12353	
CAMIÓN FOTÓN	15409	OAC 6334
REGADOR	15320	
RETRO DOOSAN	12126	
REGADOR	15453	AAS 6025
RECICLADORA	12550	
BARREDORA	16350	
REGADOR	15450	
CAMIONCITO	14092	
RETRO	12120	
BULLDOOSER	ALQUILADO	



RETRO	12135	
PRIMARIO	12443	
PALA	12806	
BULLDOOSER	12009	
MOTONIVELADORA	12267	
CAMIÓN	15454	AAS 6026
CAMIÓN		
CILINDRO LISO	12333	
RETRO COMBINADA	12143	
CAMIÓN	15457	AAS 6968
TOPÓGRAFO- CAMIONCITO	14098	AAY 1239

8- PERSONAL AFECTADO A LA OBRA

Al final del periodo de referencia se cuenta con un total de 40 operarios en obra, en anexos se adjunta nominas correspondientes.

9- ACTIVIDADES DE CAPACITACIÓN

En el periodo de referencia se realizaron capacitaciones e inducciones al personal. En anexos se adjuntan los registros correspondientes.

10- INTERACCIÓN CON LA COMUNIDAD LOCAL

En el periodo de referencia se ha tenido interacción con la comunidad local, en especial con la población de Pueblo Grecco, ya que la mayoría del personal de obra reside



temporalmente en éste pueblo, en casas que la empresa alquiló con ese fin.

También se cuenta con personal de la zona para la obra.

En el periodo de referencia no se han registrado quejas ni reclamos de la población ni de vecinos cercanos a la obra.

En el mes de octubre se realizó en conjunto con personal del DEGAC del MTOP una instancia de acercamiento a la comunidad donde se presentaron las obras y sus impactos ambientales entre otros. En esta oportunidad se aprovechó la instancia para difundir teléfono de contacto de la empresa por cualquier reclamo o inquietud referente a la ejecución de las obras. En anexos se adjunta el informe realizado por el DEGAC y acta de asistencia.

11- AUDITORIAS AMBIENTALES

En el periodo anterior con fecha 27 de octubre 2021, se recibió Auditoría Ambiental de la consultora Dica, en la misma no se registraron no conformidades ni observaciones que debieran ser tratadas, se adjunta informe de la misma.

En el periodo de referencia se recibió Auditoria Ambiental de la consultora CSI, en la misma no se registraron no conformidades ni observaciones que debieran ser tratadas, se adjunta informe de la misma.

12- CONTINGENCIAS

En el periodo de referencia no se registraron contingencias que debieran ser contenidas.



ANEXOS

- Acta de replanteo
- Resolución Ministerial AAP de la obra
- Autorización de obradores
- Habilitación de canteras
- Remitos de limpieza de baños químicos
- Remitos de disposición de residuos
- Registros de mantenimiento de equipos
- Consumo de combustible
- Nominas del personal
- Registro de capacitaciones
- Informe instancia acercamiento a la comunidad
- Informes auditorías ambientales



Pueblo Grecco, 30 de AGOSTO de 2021.-

ACTA DE INICIO

En Pueblo Grecco, a los 30 días del mes de agosto de 2021, reunidos por una parte del Ing. Francisco Soares de Lima, Responsable Técnico de la Empresa Meliter S.A., y por otra parte el Ing. Facundo Alvarez en su carácter de Director de Obra, representando a la Dirección Nacional de Vialidad del Ministerio de Transporte y Obras Públicas, se procede a efectuar el replanteo e inicio de la obra denominada: **Ampliación de la licitación C/124: "Camino a la Balsa – Tramo 31km950 – 58km400 – (Construcción de Ruta 20 (Dpto. Rio Negro) en el tramo entre 0k000 (empalme con Ruta 4) y el 8k000 (Arroyo Tala))"**.

A partir de la fecha, la Empresa contratista se obliga a realizar las tareas según lo especificado en el Pliego de Condiciones de esta Licitación, enmiendas, aclaraciones y comunicados efectuados por el Contratante; y de mantener el tránsito en condiciones que aseguren una circulación permanente y segura.

Para constancia, se labran cuatro ejemplares del mismo tenor, en el lugar y fecha arriba indicados, haciéndose entrega de un ejemplar al contratista.

Ing. Francisco Soares De Lima

p/ Meliter S.A.

Ing. Facundo Alvarez

p/ Dirección Nacional de Vialidad



Ministerio
de Ambiente

W
Expte. EM 2020/015680

MINISTERIO DE AMBIENTE

R.M. 148/2021

Montevideo, 24 FEB. 2021

VISTO: la comunicación realizada por el Ministerio de Transporte / Obras Públicas, respecto a su proyecto de construcción de carretera, Ruta 20, Etapa 1: tramo desde el km 123,650 hasta accesos a nuevo puente sobre arroyo Tala, padrones N° 1.004, 1.005 y 1.149 de la 8° Sección Judicial y 11° Sección Catastral del departamento de Río Negro (Exp. 2020/14000/015680);

RESULTANDO: I) que en dicha comunicación, presentada el día 30 de diciembre de 2020, se propuso la clasificación del proyecto en la categoría "A", prevista en el literal "a" del artículo 5° del Reglamento de Evaluación de Impacto Ambiental y Autorizaciones Ambientales, aprobado por Decreto N° 349/005, de 21 de diciembre de 2005;

II) que durante la tramitación del presente expediente, la División de Evaluación de Impacto Ambiental y Licencias Ambientales realizó una solicitud de información complementaria con fecha 18 de diciembre de 2020, la que fue contestada por el interesado con fecha 7 de enero de 2021;

III) que según surge del informe de la División de Evaluación de Impacto Ambiental y Licencias Ambientales, emitido el día 19 de enero de 2021, y del certificado de clasificación de 18 de enero 2021, el proyecto fue clasificado en la categoría "A", correspondiente a "actividades, construcciones u obras, cuya ejecución sólo presentaría impactos ambientales negativos no significativos, dentro de lo tolerado y previsto por las normas vigentes";

CONSIDERANDO: que dada la categoría en la que se clasificó el proyecto, corresponde otorgar la Autorización Ambiental Previa, según lo dispuesto por el artículo 8° del Reglamento de Evaluación de Impacto Ambiental y Autorizaciones Ambientales, sujeto a las condiciones que se dirán;

ATENTO: a lo dispuesto por los artículos 291 y siguientes de la Ley N° 19.889, de 9 de julio de 2020; por la Ley N° 17.283, de 28 de noviembre de 2000; la Ley N° 16.466, de 19 de enero de 1994; y por el Decreto N° 349/005, de 21 de setiembre de 2005;

EL MINISTRO DE AMBIENTE

RESUELVE:

1°.- Concédase Autorización Ambiental Previa al Ministerio de Transporte y Obras Públicas, RUT N° 212226480018, para su proyecto de construcción de carretera, Ruta 20, Etapa 1: tramo desde el km 123,650 hasta accesos a nuevo puente sobre arroyo Tala, padrones N° 1.004, 1.005 y 1.149 de la 8° Sección Judicial y 11° Sección Catastral del departamento de Río Negro.-

2°.- La autorización referida en el numeral anterior se concede sujeta al estricto cumplimiento de los compromisos emergentes de la tramitación de la presente resolución y de las siguientes condiciones:

- a) toda modificación al proyecto deberá ser comunicada a la Dirección Nacional de Calidad y Evaluación Ambiental para su análisis y aprobación;
- b) se deberá notificar a la Dirección Nacional de Calidad y Evaluación Ambiental la fecha de inicio de los trabajos;
- c) el proponente cuenta con un plazo de 2 (dos) años, a partir del día hábil siguiente a la notificación de la presente resolución, para iniciar las actividades y, en caso de no hacerlo, la presente autorización quedará sin efecto; y



Ministerio
de Ambiente

d) en el plazo de 2 (dos) meses de finalizada la obra se deberá presentar a la Dirección Nacional de Calidad y Evaluación Ambiental un informe de cierre y de abandono, que deberá incluir registro fotográfico que evidencie la recomposición del terreno en los tramos de las rutas que queden fuera de servicio y en las zonas empleadas como obradores.-

3º.- Esta Resolución se dicta en cumplimiento de las normas en que se funda, por lo que es sin perjuicio de otros permisos o autorizaciones y de los derechos de terceros que pudieran corresponder.-

4º.- Notifíquese al interesado. Cumplido, dese cuenta a la Dirección General de Secretaría, a los efectos de la remisión de copia de la presente a la Intendencia y a la Junta Departamental de Río Negro.-

Adrián Peña
Ministro de Ambiente



Ministerio
de Ambiente

MINISTERIO DE AMBIENTE

Montevideo,

29 OCT 2021

Expte. 2021/005079
R.M. 897/2021

VISTO: la comunicación realizada por MELITER SA, RUT N° 214671920017, respecto a su proyecto de extracción de minerales para obra pública, ubicado en el padrón N° 6.880 de la 10ª Sección Catastral del departamento de Río Negro (Exp. 2021/14000/005079);

RESULTANDO: I) que en dicha comunicación, presentada el día 12 de julio de 2021, se propuso la clasificación del proyecto en la categoría "A", prevista en el literal "a" del artículo 5º del Reglamento de Evaluación de Impacto Ambiental y Autorizaciones Ambientales (aprobado por Decreto N° 349/005, de 21 de setiembre de 2005);

II) que durante la tramitación del procedimiento, la División de Evaluación de Impacto Ambiental y Licencias Ambientales realizó solicitudes de información complementaria los días 23 de julio y 3 de agosto de 2021, las cuales fue contestadas por la interesada los días 23 de julio y 17 de agosto de 2021, respectivamente;

III) que según surge del informe de la División Evaluación de Impacto Ambiental y Licencias Ambientales, firmado el 27 de agosto de 2021, y del certificado de clasificación, firmado en la misma fecha, el proyecto fue clasificado en la categoría "A", correspondiente a "actividades, construcciones u obras, cuya ejecución sólo presentaría impactos ambientales negativos no significativos, dentro de lo tolerado y previsto por las normas vigentes";

CONSIDERANDO: I) que dada la categoría en la que se clasificó el proyecto, corresponde otorgar la Autorización Ambiental Previa, según lo dispuesto por el artículo 8º del reglamento, sujeto a las condiciones que se dirán;

II) que tratándose de un proyecto minero, sin obra civil ni fase de implantación diferenciada, habrá de otorgarse igualmente la Autorización Ambiental de Operación (artículos 23 y 24 del Reglamento de Evaluación de Impacto Ambiental y Autorizaciones Ambientales);

ATENTO: a lo dispuesto por los artículos 291 y ss. de Ley N° 19.889, de 9 de julio de 2020, por la Ley No 17.283, de 28 de noviembre de 2000, por la Ley N° 16.466, de 19 de enero de 1994, y por el Decreto N° 349/005, de 21 de setiembre de 2005;

EL MINISTRO DE AMBIENTE

RESUELVE:

- 1°. Concédese Autorización Ambiental Previa y Autorización Ambiental de Operación a MELITER SA, RUT N° 214671920017, para su proyecto de extracción de minerales para obra pública, ubicado en el padrón N° 6.880 de la 10ª Sección Catastral del departamento de Río Negro.
- 2°. Las autorizaciones referidas en el ordinal anterior se conceden sujetas al estricto cumplimiento de los compromisos emergentes de la tramitación de la presente resolución y de las siguientes condiciones:
 - a) toda modificación significativa al proyecto deberá ser comunicada a la Dirección Nacional de Calidad y Evaluación Ambiental, por escrito, para su análisis y eventual autorización previa;
 - b) el titular del proyecto deberá comunicar por escrito a la Dirección Nacional de Calidad y Evaluación Ambiental, con antelación suficiente, la fecha del inicio y finalización de la ejecución del proyecto;
 - c) toda vez que se realice trasiego de combustibles, lubricantes y líquidos hidráulicos en el área de trabajo se deberán colocar materiales absorbentes de hidrocarburos, cubriendo la superficie del suelo en el sitio de operación;
 - d) en caso que se generen residuos Categoría I, según lo establecido en el Decreto N° 182/013, de 20 de junio de 2013, sean éstos sólidos o líquidos, o residuos contaminados con hidrocarburos y/u oleohidráulicos, deberán ser almacenados transitoriamente en recipientes cerrados y dispuestos por gestor autorizado;
 - e) dentro del plazo de 30 (treinta) días de finalizada la ejecución del proyecto, el titular deberá presentar a la Dirección Nacional de Calidad



Ministerio
de Ambiente

y Evaluación Ambiental, un informe de cierre que verifique el cumplimiento de los planes de gestión ambiental de operación y de la fase de clausura, y el material efectivamente retirado, incluyendo fotografías georreferenciadas.

3º. Previénese a la interesada que la presente autorización quedará sin efecto si no se inicia la ejecución del proyecto dentro del plazo legal previsto por el artículo 608 de la Ley N° 18.719, de 27 de diciembre de 2010 (2 años).

4º. La Autorización Ambiental de Operación se concede por el plazo de 2 (dos) años, contados a partir del día hábil siguiente al inicio de la ejecución del proyecto, y para un volumen de extracción de hasta 150.000 m³ (ciento cincuenta mil metros cúbicos) de material y una superficie total afectada de 6 ha. (seis hectáreas).

5º. Esta resolución se dicta en aplicación de las normas en que se funda, por lo que es sin perjuicio de otros permisos o autorizaciones y de los derechos de terceros que pudieran corresponder.

6º. Notifíquese a la interesada y remítase copia de la presente a la Dirección Nacional de Minería y Geología y a la Intendencia de Río Negro. Cumplido, pase a la Dirección Nacional de Calidad y Evaluación Ambiental a sus efectos.

Adrián Peña
Ministro de Ambiente

0627



Ministerio
de Transporte
y Obras Públicas

2021-10-3-0002179

nmv

MINISTERIO DE TRANSPORTE Y OBRAS PÚBLICAS

Montevideo, 18 NOV 2021

VISTO: la gestión promovida por la empresa MELITER S.A., solicitando la inclusión en el Registro Nacional de Canteras de Obras Públicas del yacimiento de basalto y piedra triturada, ubicado en el padrón N° 6.880 (p), de la 10ª Sección Catastral del Departamento de Río Negro, propiedad de ARAUQUITA SOCIEDAD ANÓNIMA;-----

RESULTANDO: que la Dirección Nacional de Vialidad del Ministerio de Transporte y Obras Públicas, estima necesaria la inclusión de dicho yacimiento en el referido Registro, de acuerdo a lo establecido por el artículo 349 de la Ley N° 19.924, de 18 de diciembre de 2020, dada la necesidad de contar con aproximadamente 60.000 m³ (sesenta mil metros cúbicos) de basalto y 10.000 m³ (diez mil metros cúbicos) de piedra triturada, para la realización de las obras: "Construcción Ruta N° 20 (Dpto. Río Negro), tramo 0km000 (empalme Ruta 4) - 8km000 (Arroyo el Tala)", ejecutadas por la empresa MELITER S.A., en el marco de la Ampliación de la Licitación C/124, contratada por la Corporación Vial del Uruguay S.A.;-----

CONSIDERANDO: I) que del informe elaborado por el Departamento Letrada del Área Servicios Jurídicos del Ministerio de Transporte y Obras Públicas surge que no existen impedimentos de índole jurídico para acceder a lo solicitado;-----
II) que el interesado deberá obtener y acreditar las autorizaciones ambientales

pertinentes de parte del Ministerio de Ambiente, conforme a lo establecido en el Decreto N° 349/005, de fecha 21 de setiembre de 2005;-----

ATENTO: a lo dispuesto en el artículo 349 de la Ley N° 19.924, de 18 de diciembre de 2020;-----

EL PRESIDENTE DE LA REPÚBLICA

RESUELVE:

1°.- Inclúyase en el Registro Nacional de Canteras de Obras Públicas, a cargo de la Dirección Nacional de Vialidad del Ministerio de Transporte y Obras Públicas, el yacimiento de basalto y piedra triturada, ubicado en el padrón N° 6.880 (p), de la 10ª Sección Catastral del Departamento de Río Negro, propiedad de ARAUQUITA SOCIEDAD ANÓNIMA.-----

2°.- Autorízase a la empresa MELITER S.A., a realizar la extracción de 60.000 m³ (sesenta mil metros cúbicos) de basalto y 10.000 m³ (diez mil metros cúbicos) de piedra triturada, en un área de explotación de 6 ha (seis hectáreas), para la realización de las obras: “Construcción Ruta N° 20 (Departamento de Río Negro), tramo 0km000 (empalme Ruta N° 4) - 8km000 (Arroyo el Tala)”, ejecutadas por la empresa MELITER S.A., en el marco de la Ampliación de la Licitación C/124, contratada por la Corporación Vial del Uruguay S.A..-----

3°.- Establécese que previamente a la extracción que se autoriza, la citada empresa deberá presentar ante la Dirección Nacional de Vialidad del Ministerio de Transporte y Obras Públicas, la correspondiente autorización ambiental emitida por el Ministerio de Ambiente, de conformidad con lo dispuesto en el Decreto N° 349/005, de 21 de setiembre de 2005.-----



Ministerio
de Transporte
y Obras Públicas

[Handwritten mark]
[Handwritten signature]
4°.- Comuníquese, publíquese y vuelva a la Dirección Nacional de Vialidad del Ministerio de Transporte y Obras Públicas, para notificación del interesado y demás efectos.-----

[Handwritten signature]

[Handwritten signature]
LACALLE POU LUIS





Montevideo, 15 de octubre de 2021

Sr. Ministro de Ambiente.
Adrián Peña
P R E S E N T E

Ref. Expediente N° 2019/14000/017761
Solicitud de Ampliación de Destino y
Plazo de la Resolución Ministerial
N° 427/2020 de Meliter S.A.

De mi mayor consideración:

El que suscribe, Ing. Francisco Soares de Lima, C.I. 2.524.042-7, en representación de la empresa MELITER S.A., con domicilio en la calle Avenida Italia N° 6795, de la ciudad de Montevideo, se presentan ante usted y dice:

Que viene a solicitar una ampliación de destino y plazo de la Resolución Ministerial N° 427/2020, de la Autorización Ambiental Previa y Autorización Ambiental de Operación, ubicado en el padrón N° 4739, de la 11ª sección catastral del departamento de Río Negro, para la obra pública de Ampliación Licitación CVU C/124: Construcción de Ruta 20 (Dpto. Río Negro) en el tramo entre el 0k000 (empalme con la Ruta 4) y el 8k000 (Arroyo Tala).

Motiva dicha solicitud el hecho que en una primera instancia se había solicitado dicha cantera para la Licitación C/121 Corporación Vial del Uruguay, rehabilitación Ruta N° 4, la cual fuera aprobada por Resolución Ministerial No 215/2020, luego se solicitó ampliación para la obra pública de ensanches parciales de rutas N° 3, N° 20 y N° 4, la cual fuera aprobada por Resolución Ministerial No 427/2020, pero dado la proximidad del yacimiento a la nueva obra y la calidad y volumen de material existente en la misma, la cual cubre las necesidades para estas obras, es que solicitamos dicha Ampliación de

Gestión Documental
Recibido: *14/10/2021*
Fecha: *10/10/2021*
Hora: *11:56*
Ministerio de Ambiente

Tel. 2601 0980 – dirección: Av. Italia 6795 – Montevideo
E-mail: meliter@meliter.com.uy
SitioWeb: www.meliter.com.uy



destino y plazo. De esta manera estamos disminuyendo los efectos ambientales y dando un uso a los recursos naturales de forma racional y sustentable en décadas futuras.

El volumen de material a extraer en esta ampliación se estima en 40.000 m³ para bases granulares y 10.000 m³ para pavimentos asfálticos y hormigones, conformando un total de 50.000 m³, los cuales quedan incluidos en el total autorizado por RM 427/2020 de 180.000 m³ totales medidos en banco, por lo que no se modifica el volumen ya autorizado. Se destaca que se mantiene en todo el método de extracción y voladuras ya autorizado.

A si mismo se solicita ampliar en 24 meses el plazo de la Autorización Ambiental de Operaciones, para poder cubrir la nueva obra.

Sin otro particular y esperando una respuesta afirmativa, le saluda a usted muy atentamente.

P/MELITER S.A.

Ing. Francisco Soares de Lima



Ministerio
de Ambiente

DIRECCION NACIONAL DE CALIDAD Y EVALUACION AMBIENTAL

Montevideo, 24 NOV 2021

Expte: 2019/14000/017761

Asunto: MELITER S.A. Presenta comunicación de proyecto de una cantera de arenisca y basalto ubicada en el depto. de Rio Negro

De conformidad con el informe del Área Evaluación de Impacto Ambiental, de fecha 18 de noviembre de 2021 (referencia GEX N° 34), pase al Área Evaluación de Impacto Ambiental a efectos de conferir vista a la interesada, por el término de 10 (diez) días hábiles, adjuntándose copia del presente Despacho y del citado informe.

Cumplida esta instancia, pase al Área Jurídica de Dirección General de Secretaría a efectos continuar el trámite.-

EA/sg:

Eduardo Alejandro Andrés López
Director Nacional de Calidad y Evaluación Ambiental
Ministerio de Ambiente



Documento: EM2019/14000/017761

Referencia: 34

Unidad de emisión: Área Evaluación de Impacto Ambiental

ÁREA EVALUACIÓN DE IMPACTO AMBIENTAL

Montevideo, 18 de noviembre de 2021.

Ref.: **Meliter S.A.** – Extracción de áridos para obra pública. Río Negro.

En fecha 14 de noviembre de 2019 Meliter S.A. presentó la comunicación de proyecto para instalar una cantera de arenisca y basalto para la producción de piedra partida en el padrón N° 4739 de la 11ª sección catastral del departamento de Río Negro (expediente de referencia).

El proyecto fue clasificado según la categoría A del art. 5º del Dec. 349/005, según luce en el certificado de clasificación de fecha 16 de diciembre de 2019 (fs. 71). El 31 de enero de 2020, mediante resolución ministerial 215/020, se le concedió a la interesada Autorización Ambiental Previa (AAP) y la Autorización Ambiental de Operación (AAO) para la ejecución de su proyecto sujeta a un plazo de operación de 1 año y un volumen máximo de material a extraer de 140.000 m³ (fs. 76-77).

En fecha 24 de junio de 2020 la interesada presentó una solicitud de ampliación de AAP correspondiente a la utilización de explosivos, un volumen adicional de 40.000 m³ de roca y una extensión de plazo por 12 meses, lo cual fue concedido mediante la resolución ministerial 427/020 del 8 de diciembre de 2020 (fs. 109-110).

El 19 de octubre de 2021 Meliter S.A. vuelve a solicitar una ampliación de AAP y AAO, en este caso solicitando ampliación de destino y de plazo (fs. 115-116).

Análisis de la solicitud

Ampliación de destino

La interesada informa que la ampliación de destino se fundamenta en la proximidad de la cantera con una nueva obra, la cual podría ser provista por los materiales extraídos de la cantera ya autorizada en el padrón 4739 de Río Negro, sin necesidad de ampliar los volúmenes ya autorizados.

Firmas:
Alejandro Ramos – Técnico
Rosario Lucas – Gerente de Área



Documento: EM2019/14000/017761

Referencia: 34

Unidad de emisión: Área Evaluación de Impacto Ambiental

Frente a este punto corresponde indicar que el proyecto autorizado corresponde a la actividad de la mina abarcando diseño, operación y gestión ambiental de la misma, no existiendo limitantes al destino final del material extraído, por lo que no corresponde realizar una modificación de la AAP para el nuevo destino en tanto esto no modifique las características del proyecto ya evaluado y autorizado.

Ampliación de plazo

Conjuntamente con la ampliación de destino la interesada solicita una ampliación de plazo de 2 años en la vigencia de las autorizaciones ambientales.

Evaluada la solicitud no existen objeciones técnicas a la ampliación del plazo para la ejecución del proyecto debido a que no se plantean modificaciones al proyecto autorizado, no hay cambios en el IOT del área de implantación del mismo ni en la normativa ambiental aplicable al proyecto y no se constatan variaciones en el medio receptor que puedan modificar la evaluación ya realizada. Sin embargo, de la revisión de los antecedentes surge que la RM 215/020, mediante la cual se otorgó la AAP y la AAO, estableció en su numeral 3° un plazo de operación de 1 año (fs. 76-77), posteriormente, y a solicitud del interesado, este plazo fue ampliado a 2 años mediante la RM 427/020 a través de la siguiente redacción "*Sustitúyase el numeral 3° [...] por el siguiente: "3°. La Autorización Ambiental de Operación se concede por el plazo de 2 (dos) años [...]"*", con base en lo informado surge que si se concediera una extensión de plazo por otros 2 años mediante una modificación de la redacción del numeral 3° de la RM 215/020 se superaría el plazo de tres años en la vigencia de la Autorización Ambiental de Operación establecido en el artículo 23° del decreto 349/005.

En función de lo informado se entiende que corresponde ampliar el plazo de la vigencia de la Autorización Ambiental de Operación hasta los tres años establecido en el decreto 349/005 y posteriormente, en caso de pretender continuar con la actividad extractiva se deberá solicitar la renovación de la AAO, la cual deberá venir acompañada de un informe que recoja el desempeño ambiental del proyecto durante los tres años de operación.

Conclusión

Firmas:
Alejandro Ramos – Técnico
Rosario Lucas – Gerente de Área



Documento: EM2019/14000/017761

Referencia: 34

Unidad de emisión: Área Evaluación de Impacto Ambiental

Con lo informado se sugiere modificar la redacción del numeral 3° de la resolución ministerial N° 215/020 de forma que se indique: "La Autorización Ambiental de Operación se concede por el plazo de 3 (tres) años, contados a partir del día hábil siguiente a la fecha de inicio de la ejecución del proyecto, para un volumen total de extracción de 180.000 m³ (ciento ochenta mil metros cúbicos) de material medido en banco. Previo al vencimiento del plazo, y en caso de pretender continuar con la actividad se deberá presentar la solicitud de renovación de la Autorización Ambiental de Operación, la cual deberá estar acompañada de un informe que recoja el desempeño ambiental del proyecto durante los tres años de operación".

Con lo informado, elévese a la Dirección Nacional para su consideración, sugiriendo conferir vista a la interesada por el plazo de 10 días, cumplido el plazo en caso de recibirse descargos vuelva al Área Evaluación de Impacto Ambiental para su evaluación, de no presentarse descargos pase al Área Jurídica de la Dirección General de Secretaría para la elaboración del proyecto de resolución correspondiente.

Firmas:

Alejandro Ramos – Técnico

Rosario Lucas – Gerente de Área



Montevideo, 08 de febrero de 2021

Sr. Director de Obra
Dirección Nacional de Vialidad
Ing. Gustavo Mieres
Presente:

*Ref.: Obra "Licitación CVU C/121" Ruta 4:
Tramo 272km900 (Baygorria) – 295km000
(Ruta 20)"*

Por la presente solicitamos su conformidad en cuanto a que el obrador utilizado para la obra de referencia ubicado en el padrón N° 4739, va a quedar instalado para su utilización en la obra de ampliación en tramo de ruta 20 a ejecutar por la empresa MELITER S.A.

Teniendo en cuenta la proximidad de dicho obrador a la nueva obra es que se pretende utilizar como obrador de la misma minimizando así el impacto ambiental de la instalación de un nuevo obrador.

Esto implica que la recuperación ambiental se realizará una vez se culminen las obras de esta ampliación.

Sin otro particular, saluda a Ud. atentamente.

MONTEVIDEO, 08 DE FEBRERO DE 2021.

DE CONFORMIDAD:

M.T.O.P. - D.N.V.
DEPARTAMENTO DE CONTRATACION
OBRAS NACIONALES
Ing. GUSTAVO MIERES
DIRECTOR DE OBRA

Ing.: Francisco Soares de Lima
Meliter S.A.

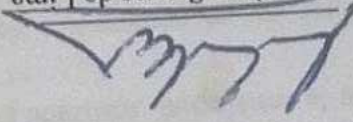
P/MELITER S.A.
Ing. Francisco Soares de Lima

Por la presente solicitamos a Ud. autorización para seguir utilizando obrador ubicado en el padrón N° 4739, en el km 286 de ruta 4, el cual venía siendo utilizado por la empresa Meliter S.A. en obra de Ruta 4.
Se adjunta informe correspondiente a las estructuras y servicios instalados.
Sin otro particular, saluda a Ud. atentamente.

AUTORIZACION INSTALACIONES DE OBRADOR

Ref.: Ampliación Licitación C/124 Obra: Ruta 20
tramo entre el 0k000 (empalme con la Ruta 4)
y el 8k000 (Arroyo Tala).

Sr. Director de Obra
Dirección Nacional de Vialidad
Ing.: Facundo Alvarez
Presente:



El recinto para productos químicos consiste en un contenedor, con ventilación suficiente, bandejas de contención de acuerdo a la cantidad que se deposite. En el mismo se cuenta con las fichas de datos de seguridad correspondientes, así como también estarán disponibles en oficina administrativa.

El suministro de energía eléctrica es a través de generador a gas oil de 15 Kva. En el obrador se cuenta con la memoria eléctrica de la toda la instalación, realizada por técnico habilitado por UTE.

El agua para consumo humano es de tipo comercial, distribuida en bidones. En el campamento se cuenta con dispensadores.

El campamento cuenta con 2 baños químicos y un contenedor acondicionado con baños, duchas y vestuarios, los mismos serán desagotados y limpiados por la empresa AC Químicos quien suministra los mismos. Se dispondrá de contenedores acondicionados para: oficina técnica y administración, 1 oficina técnica para la Dirección de Obra, 1 laboratorio de suelos, 1 comedor, lugar de resguardo para el personal, pañol, recinto para almacenamiento de productos químicos, estacionamiento para vehículos y estacionamiento para equipo.

El campamento mencionado se ubica en el padrón Nº 4739, en el km 286 de ruta 4.



Ubicación del campamento.

1. Campamento



Aquellos residuos que surgen de los mantenimientos, se depositan transitoriamente en el obrador, debidamente señalizados y se gestionan con envíos al depósito en Canelones desde donde se derivan a los depósitos de disposición final con proveedores autorizados por Dinama.

3. Residuos especiales

Los puntos de generación y recolección de residuos son de tipo transitorios, ubicándose junto al pañol los tachos para los distintos tipos de residuos en el obrador, con la identificación que corresponde.
 Una vez colmada la capacidad de los tachos de residuos, éstos se transportan al vertedero municipal de la zona, registrando su disposición.

2. Residuos sólidos domésticos

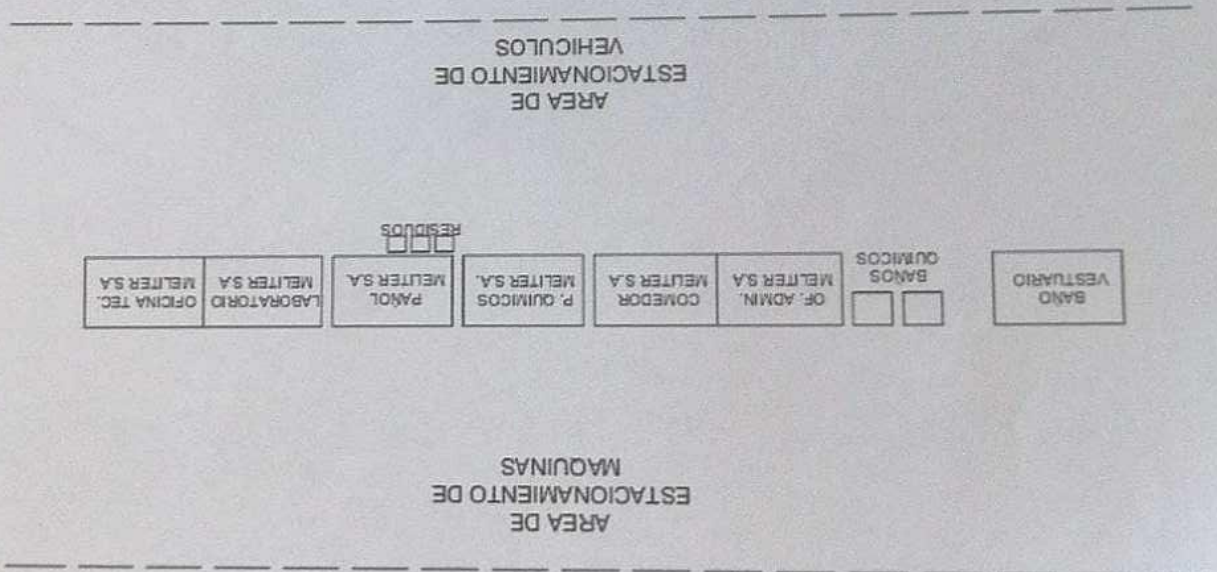

Plano del campamento.





4. Mantenimiento y lavado de maquinaria

No se realizan lavados de maquinaria en el obrador. El mantenimiento está tercerizado con empresas que cuentan con disposición final de residuos, por lo que ellos se llevan los residuos que surgen de los mantenimientos y realizan su disposición final. En caso de tener que realizar tareas de mantenimiento o reparaciones en obra por parte de personal de la empresa, los residuos son depositados adecuadamente en el obrador y luego enviados a depósito central en Canelones para luego gestionar su disposición final. Los lavados de equipos se coordinan con la estación de servicio de la zona.

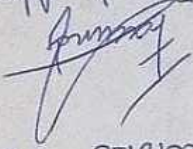
Recibido 21/10/21

Facundo Alvarez
Director de Obra

AC LEONARDO ALMEIDA RODRIGUEZ

Químicos

Alquiler de Baños Químicos
José Belloni 5851 - Montevideo

Tel: 2294 11 28
Cel: 099 590 782
bquimicos@hotmail.com
www.alquilerquimicos.com

RUT 02 022157 0017
REMITO Serie A

NO 110704

INSTALACION

SERVICIO

RETIRO

CAMBIO

DÍA	MES	AÑO
02	12	2021

Señor/a: MELITER C.I. Nº _____

en representación de: _____

con domicilio en: ROTA 4 y 20

Dirección de entrega: _____

Remitimos a Ud(s) en calidad de ARRENDAMIENTO

HORARIO:	CANTIDAD	UNIDAD (ES) NUMEROS:	UNIDAD (ES) NUMEROS:			
			414	416	711	377
LLEGADA <u>13.40</u>	<u>4</u>	BAÑO QUIMICO				
SALIDA _____		BAÑO A LA RED				
VEHICULO: <u>22</u>		DUCHA				
		BOLETERIA				
		CABINA VIGILANCIA				

MANTENIMIENTO

PROPIEDAD CLIENTE AC quimicos

PAPEL HIGIÉNICO: 8 ROLLOS BAROMÉTRICA

PAPEL TOALLA: _____ ROLLOS LIMPIEZA

NEUTRALIZANTE DE OLOR: 4 LITROS

NUMERO DE FUNCIONARIO: 99

OBSERVACIONES: _____



Infopel LTDA. RUT 21 428190 0011
CONSTANCIA 83210764379 - 8/2021
REMITO - A 107.101- 111.100 x 3 VIAS
IMPRESA AUTORIZADA

VENCIMIENTO
DGI 20/08/2023

ACEPTO CONDICIONES AL DORSO

FIRMA: [Signature]

ACLARACIÓN: _____

C.I.: _____

Via 1 Blanco ORIGINAL CLIENTE - 2 Via Color COPIA CONTABILIDAD - Via 3 Color COPIA ARCHIVO

AC Químicos

LEONARDO ALMEIDA RODRIGUEZ

RUT 02 022157 0017
REMITO Serie A

Alquiler de Baños Químicos
 José Belloni 5851 - Montevideo

Tel: 2294 11 28
 Cel: 099 590 782
 bquimicos@hotmail.com
 www.alquilerquimicos.com

INSTALACION SERVICIO

RETIRO CAMBIO

Nº 110735

DÍA	MES	AÑO
09	12	2021

Señor/a: MELITER C.I. Nº _____

en representación de: _____

con domicilio en: ROTA 4 y 20

Dirección de entrega: _____

Remitimos a Ud(s) en calidad de ARRENDAMIENTO

HORARIO:	CANTIDAD		UNIDAD (ES) NUMEROS:			
LLEGADA <u>10.45</u>	<u>3</u>	BAÑO QUIMICO	<u>414</u>	<u>711</u>	<u>377</u>	
SALIDA <u>12.10</u>		BAÑO A LA RED				
VEHÍCULO: <u>22</u>		DUCHA				
		BOLETERIA				
		CABINA VIGILANCIA				

MANTENIMIENTO

PROPIEDAD CLIENTE AC quimicos

PAPEL HIGIÉNICO: 6 ROLLOS BAROMÉTRICA

PAPEL TOALLA: ROLLOS LIMPIEZA

NEUTRALIZANTE DE OLOR: 3 LITROS

NUMERO DE FUNCIONARIO:

148 99

OBSERVACIONES: _____



Infopel LTDA. RUT 21 428190 0011
 CONSTANCIA 83210764379 - 8/2021
 REMITO - A 107.101-111.100 x 3 VIAS
 IMPRENTA AUTORIZADA

VENCIMIENTO
 DGI 20/08/2023

ACEPTO CONDICIONES AL DORSO

FIRMA: [Firma]

ACLARACIÓN: _____

C.I.: _____

AC Químicos

LEONARDO ALMEIDA RODRIGUEZ

Alquiler de Baños Químicos
José Belloni 5851 - Montevideo

Tel: 2294 11 28
Cel: 099 590 782

bquimicos@hotmail.com
www.alquilerquimicos.com

RUT 02 022157 0017
REMITO Serie A

Nº 110653

INSTALACION SERVICIO

RETIRO CAMBIO

DÍA	MES	AÑO
16	12	2021

Señor/a: MELITIER C.I. Nº _____

Representación de: _____
con domicilio en: Ruta 4 y 20

Dirección de entrega: _____

Remitimos a Ud(s) en calidad de ARRENDAMIENTO

HORARIO:	CANTIDAD		UNIDAD (ES) NUMEROS:			
LLEGADA <input type="text"/>	4	BAÑO QUIMICO	414	416	211	317
SALIDA <input type="text"/>		BAÑO A LA RED				
VEHÍCULO: <u>22</u>		DUCHA				
		BOLETERIA				
		CABINA VIGILANCIA				

MANTENIMIENTO

PROPIEDAD CLIENTE AC quimicos

PAPEL HIGIÉNICO: 8 ROLLOS BAROMÉTRICA

PAPEL TOALLA: ROLLOS LIMPIEZA

NEUTRALIZANTE DE OLOR: 4 LITROS

NUMERO DE FUNCIONARIO:
148

OBSERVACIONES: _____



Infopel LTDA. RUT 21 428190 0011
CONSTANCIA 83210764379 - 8/2021
REMITO - A 107.101-111.100 x 3 VIAS
IMPRESA AUTORIZADA

VENCIMIENTO
DGI 20/08/2023

ACEPTO CONDICIONES AL DORSO

FIRMA: [Signature]

ACLARACIÓN: _____

C.I.: _____

Via 1 Blanca ORIGINAL CLIENTE - 2 Via Color COPIA CONTABILIDAD - Via 3 Color COPIA ARCHIVO

AC Químicos

LEONARDO ALMEIDA RODRIGUEZ

RUT 02 022157 0017

REMITO Serie A

Nº 113613

Alquiler de Baños Químicos
José Belloni 5851 - Montevideo

Tel: 2294 11 28
Cel: 099 590 782

bquimicos@hotmail.com
www.alquilerquimicos.com

INSTALACION SERVICIO

RETIRO CAMBIO

DÍA	MES	AÑO
23	12	2021

Señor/a: MELITIER C.I. Nº _____

en representación de: _____

con domicilio en: Ruta 4 y 20

Dirección de entrega: _____

Remitimos a Ud(s) en calidad de ARRENDAMIENTO

		UNIDAD (ES) NUMEROS:			
HORARIO:	*ANTIDAD	BAÑO QUIMICO	414	416	411
LLEGADA <u>11:10</u>	<u>4</u>	BAÑO A LA RED			
SALIDA <input type="text"/>		DUCHA			
VEHÍCULO:		BOLETERIA			
<u>22</u>		CABINA VIGILANCIA			

MANTENIMIENTO

PROPIEDAD CLIENTE AC quimicos

PAPEL HIGIÉNICO: 6 ROLLOS BAROMÉTRICA

PAPEL TOALLA: ROLLOS LIMPIEZA

NEUTRALIZANTE DE OLOR: 3 LITROS

OBSERVACIONES: _____

NUMERO DE FUNCIONARIO:
148



Infopel LTDA. RUT 21 428190 0011
CONSTANCIA 83211075062 - 11/2021
REMITO - A 111.501- 115.500 x 3 VIAS
IMPRESA AUTORIZADA

VENCIMIENTO
DGI 22/11/2023

ACEPTO CONDICIONES AL DORSO

FIRMA: [Signature]

ACLARACIÓN: [Signature]

C.I.: _____

AC LEONARDO ALMEIDA RODRIGUEZ
Químicos

Alquiler de Baños Químicos
 José Belloni 5851 - Montevideo

Tel: 2294 11 28
 Cel: 099 590 782
 bquimicos@hotmail.com
 www.alquilerquimicos.com

RUT 02 022157 0017
REMITO Serie A

Nº 112164

INSTALACION SERVICIO
 RETIRO CAMBIO

DÍA	MES	AÑO
13	1	2022

Señor/a: _____ C.I. Nº _____
 en representación de: MELTIER
 con domicilio en: Ruta 4 y 20
 Dirección de entrega: _____
 Remitimos a Ud(s) en calidad de ARRENDAMIENTO

		UNIDAD (ES) NUMEROS:			
HORARIO:	CANTIDAD	BAÑO QUIMICO	414	211	
LLEGADA <u>15:40</u>		BAÑO A LA RED			
SALIDA		DUCHA			
VEHÍCULO:		BOLETERIA			
<u>16</u>		CABINA VIGILANCIA			

MANTENIMIENTO

PROPIEDAD CLIENTE AC quimicos

PAPEL HIGIÉNICO: 4 ROLLOS BAROMÉTRICA

PAPEL TOALLA: ROLLOS LIMPIEZA

NEUTRALIZANTE DE OLOR: 2 LITROS

NUMERO DE FUNCIONARIO: 148

OBSERVACIONES: _____



Infopel LTDA. RUT 21 428190 0011
 CONSTANCIA 83211075062 - 11/2021
 REMITO - A 111.501- 115.500 x 3 VIAS
 IMPRENTA AUTORIZADA

VENCIMIENTO
 DGI 22/11/2023

ACEPTO CONDICIONES AL DORSO

FIRMA: [Signature]

ACLARACIÓN: Valeria Grelo

C.I.: _____

AC Químicos

LEONARDO ALMEIDA RODRIGUEZ

Alquiler de Baños Químicos
José Belloni 5851 - Montevideo

Tel: 2294 11 28
Cel: 099 590 782
bquimicos@hotmail.com
www.alquilerquimicos.com

RUT 02 022157 0017

REMITO

Serie A

Nº 113655

INSTALACION SERVICIO

RETIRO CAMBIO

DÍA	MES	AÑO
20	1	2022

Señor/a: _____ C.I. Nº _____

en representación de: MELIER

con domicilio en: Ruta 4 y 20

Dirección de entrega: _____

Remitimos a Ud(s) en calidad de ARRENDAMIENTO

		UNIDAD (ES) NUMEROS:			
HORARIO:	SANTIDAD	BAÑO QUIMICO	4	1	3
LLEGADA <input type="checkbox"/>		BAÑO A LA RED			
SALIDA <input type="checkbox"/>		DUCHA			
VEHÍCULO:		BOLETERIA			
<u>22</u>		CABINA VIGILANCIA			

MANTENIMIENTO

PROPIEDAD CLIENTE AC quimicos

PAPEL HIGIÉNICO: 6 ROLLOS BAROMÉTRICA

PAPEL TOALLA: ROLLOS LIMPIEZA

NEUTRALIZANTE DE OLOR: 3 LITROS

NUMERO DE FUNCIONARIO:
148

OBSERVACIONES: _____



Infopel LTDA. RUT 21 428190 0011
CONSTANCIA 83211075062 - 11/2021
REMITO - A 111.501- 115.500 x 3 VIAS
IMPRESA AUTORIZADA

VENCIMIENTO
DGI 22/11/2023

ACEPTO CONDICIONES AL DORSO
FIRMA: [Signature]
ACLARACIÓN: Valeria G.
C.I.: _____

AC Químicos

Alquiler de Baños Químicos
José Belloni 5851 - Montevideo

Tel: 2294 11 28
Cel: 099 590 782
bquimicos@hotmail.com
www.alquilerquimicos.com

RUT 02 022157 0017
REMITO Serie A

Nº 113686

CAJA

INSTALACION SERVICIO

RETIRO CAMBIO

DÍA	MES	AÑO
27	01	22

Señor/a: _____ C.I. Nº _____
 en representación de: MELITER S.A.
 con domicilio en: Ruta 9 y 20.
 Dirección de entrega: _____
 Remitimos a Ud(s) en calidad de ARRENDAMIENTO

HORARIO:	CANTIDAD	DESCRIPCIÓN	UNIDAD (ES) NUMEROS:			
			1	2	3	4
LLEGADA <u>1200</u>	<u>3</u>	BAÑO QUIMICO	<u>377</u>	<u>711</u>	<u>414</u>	
SALIDA <u>1245</u>		BAÑO A LA RED				
VEHÍCULO: <u>16</u>		DUCHA				
		BOLETERIA				
		CABINA VIGILANCIA				

MANTENIMIENTO

PROPIEDAD CLIENTE AC químicos

PAPEL HIGIÉNICO: 6 ROLLOS BAROMÉTRICA

PAPEL TOALLA: ROLLOS LIMPIEZA

NEUTRALIZANTE DE OLOR: 1 LITROS

NUMERO DE FUNCIONARIO: 160

OBSERVACIONES: _____



Infopel LTDA. RUT 21 428190 0011
 CONSTANCIA 83211075062 - 11/2021
 REMITO - A 111.501- 115.500 x 3 VIAS
 IMPRENTA AUTORIZADA

VENCIMIENTO
DGI 22/11/2023

ACEPTO CONDICIONES AL DORSO

FIRMA: [Signature]

ACLARACIÓN: Vale por 6

C.I.: _____

AC Químicos

LEONARDO ALMEIDA RODRIGUEZ

Alquiler de Baños Químicos
 José Belloni 5851 - Montevideo
 Tel: 2294 11 28
 Cel: 099 590 782
 bquimicos@hotmail.com
 www.alquilerquimicos.com

RUT 02 022157 0017
REMITO Serie A

Nº 112041

INSTALACION SERVICIO
 RETIRO CAMBIO

DÍA	MES	AÑO
10	02	22

Señor/a: _____ C.I. Nº _____
 en representación de: Meliter
 con domicilio en: _____
 Dirección de entrega: Ruiz 4 y Ruiz 20
 Remitimos a Ud(s) en calidad de ARRENDAMIENTO

HORARIO:	CANTIDAD	UNIDAD (ES) NUMEROS:		
			BAÑO QUIMICO	BAÑO A LA RED
LLEGADA <u>12³⁰</u>	<u>4</u>	<u>373 712 414 416</u>		
SALIDA <u>14⁰⁰</u>				
VEHICULO: <u>26</u>				

MANTENIMIENTO

PROPIEDAD - CLIENTE AC químicos

PAPEL HIGIÉNICO: ROLLOS BAROMÉTRICA

PAPEL TOALLA: ROLLOS LIMPIEZA

NEUTRALIZANTE DE OLOR: LITROS

OBSERVACIONES: _____



Infopel LTDA. RUT 21 428190 0011
 CONSTANCIA 83211075062 - 11/2021
 REMITO - A 111.501- 115.500 x 3 VIAS
 IMPRENTA AUTORIZADA

VENCIMIENTO
 DGI 22/11/2023

ACEPTO CONDICIONES AL DORSO

FIRMA: [Signature]

ACLARACIÓN: _____

C.I.: _____

AC Químicos

LEONARDO ALMEIDA RODRIGUEZ

RUT 02 022157 0017

REMITO

Serie A

Alquiler de Baños Químicos

José Belloni 5851 - Montevideo

Tel: 2294 11 28

Cel: 099 590 782

bquimicos@hotmail.com

www.alquilerquimicos.com

INSTALACION

SERVICIO

Nº 115932

RETIRO

CAMBIO

DÍA	MES	AÑO
24	2	22

Señor: _____ C.I. Nº _____

en representación de: MELITER.

con domicilio en: R. 42 44 20

Dirección de entrega: _____

Remitimos a Ud(s) en calidad de ARRENDAMIENTO

HORARIO:	CANTIDAD		UNIDAD (ES) NUMEROS:			
LLEGADA <u>1120</u>	<u>6</u>	BAÑO QUIMICO	<u>717</u>	<u>416</u>	<u>414</u>	<u>352</u>
SALIDA <u>1400</u>		BAÑO A LA RED	<u>691</u>	<u>377</u>		
VEHÍCULO: <u>16</u>		DUCHA				
		BOLETERIA				
		CABINA VIGILANCIA				

MANTENIMIENTO

PROPIEDAD CLIENTE AC QUIMICOS

PAPEL HIGIÉNICO: 12 ROLLOS

BAROMÉTRICA

PAPEL TOALLA: ROLLOS

LIMPIEZA

NEUTRALIZANTE DE OLOR: 6 LITROS

NUMERO DE FUNCIONARIO:

OBSERVACIONES: _____

160



Infopel LTDA. RUT 21 428190 0011

CONSTANCIA 83220119050 - 02/2022

REMITO - A 115601-119600 x 3 VIAS

IMPRESA AUTORIZADA

Via 1 Blanca ORIGINAL CLIENTE - 2 Via Color COPIA CONTABILIDAD - 3 Via Color COPIA ARCHIVO

VENCIMIENTO
DGI 10/02/2024

ACEPTO CONDICIONES AL DORSO

FIRMA: [Signature]

ACLARACIÓN: _____

C.I.: _____

AC Químicos

Alquiler de Baños Químicos
 José Belloni 5851 - Montevideo
 Tel: 2294 11 28
 Cel: 099 590 782
 bqquimicos@hotmail.com
 www.alquilerquimicos.com

RUT 02 022157 0017
REMITO Serie A

Nº 115027

INSTALACION SERVICIO
 RETIRO CAMBIO

DÍA	MES	AÑO
17	2	22

Señor/a: _____ C.I. Nº _____
 en representación de: MELITER SA.
 con domicilio en: _____
 Dirección de entrega: _____
 Remitimos a Ud(s) en calidad de ARRENDAMIENTO

		CANTIDAD	UNIDAD (ES) NUMEROS:
HORARIO:		6	
LLEGADA	1230	BAÑO QUIMICO	699-777-419-418
SALIDA	1530	BAÑO A LA RED	358.377
VEHÍCULO:	16	DUCHA	
		BOLETERIA	
		CABINA VIGILANCIA	

MANTENIMIENTO

PROPIEDAD CLIENTE AC quimicos

PAPEL HIGIÉNICO: 12 ROLLOS BAROMÉTRICA 0

PAPEL TOALLA: ROLLOS LIMPIEZA 1

NEUTRALIZANTE DE OLORES: 8 LITROS

NUMERO DE FUNCIONARIO: 160

OBSERVACIONES: _____



Infopel LTDA. RUT 21 428190 0011
 CONSTANCIA 83211075062 - 11/2021
 REMITO - A 111.501- 115.500 x 3 VIAS
 IMPRENTA AUTORIZADA

VENCIMIENTO
 DGI 22/11/2023

ACEPTO CONDICIONES AL DORSO

FIRMA: [Signature]

ACLARACIÓN: _____

C.I.: _____

AC LEONARDO ALMEIDA RODRIGUEZ
Químicos

Alquiler de Baños Químicos
José Belloni 5851 - Montevideo

Tel: 2294 11 28
Cel: 099 590 782
bquimicos@hotmail.com
www.alquilerquimicos.com

RUT 02 022157 0017
REMITO Serie A

Nº 112010

INSTALACION SERVICIO
RETIRO CAMBIO

DÍA	MES	AÑO
03	02	22

Señor/a: _____ C.I. Nº _____

en representación de: MELITER. SA

con domicilio en: _____

Dirección de entrega: _____

Remitimos a Ud(s) en calidad de ARRENDAMIENTO

		UNIDAD (ES) NUMEROS:			
HORARIO:	CANTIDAD	BAÑO QUIMICO	711	414	377
LLEGADA <u>0930</u>		BAÑO A LA RED			
SALIDA <input type="text"/>		DUCHA			
VEHÍCULO:		BOLETERIA			
<u>16</u>		CABINA VIGILANCIA			

MANTENIMIENTO

PROPIEDAD CLIENTE AC quimicos

PAPEL HIGIÉNICO: ROLLOS BAROMÉTRICA

PAPEL TOALLA: ROLLOS LIMPIEZA

NEUTRALIZANTE DE OLOR: LITROS

NUMERO DE FUNCIONARIO:

OBSERVACIONES: _____



Infapel LTDA. RUT 21 428190 0011
CONSTANCIA 83211075062 - 11/2021
REMITO - A 111.501 - 115.500 x 3 VIAS
IMPRESA AUTORIZADA

VENCIMIENTO
DGI 22/11/2023

ACEPTO CONDICIONES AL CORSO

FIRMA: [Signature]

ACLARACIÓN: _____

C.I.: _____



29651

NOTA DE ENTREGA

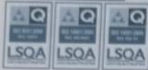

Tel. (598) 2601 0980 / Fax: 2600 5880
Av. Italia 6795

C.P. 11500

proveedores@meliter.com.uy
www.meliter.com.uy

Cliente / Operario: Construye GG S.R.L

DIA: 3 MES: 12 AÑO: 2021

Dirección: Ampl. Ruta 20

Cantidad	Viajes	Detalle	Origen	Destino
		Se llevan residuos:		
		1 Tacho residuo orgánico	ALBARRA (114)	VERTEADERO GRUPO
		1 " cartón y papel		
		1 " plásticos		
		<i>[Signature]</i>		

Firma Chofer

Firma Receptor

Firma Capataz

SANFER S.R.L. - 26.001 AL 38.000 x 2 - 10/2017 (25279)

Via 1 Original Cliente - Blanca / Via 2 Copia Archivo - Rosada



29654

NOTA DE ENTREGA



Tel. (598) 2601 0980 / Fax: 2600 5880
Av. Italia 6795

C.P. 11500

proveedores@meliter.com.uy
www.meliter.com.uy

Cliente / Operario: Ampl. Ruta 20

DIA: 3 MES: 12 AÑO: 2021

Cantidad	Viajes	Detalle	Origen	Destino
		Limpieza obrador	OBRADOR	VERTEDERO GRUPO
		Se llevan Residuos:		
		1 tacho orgánico		
		1 " cartón y papel		
		1 " plásticos		
		<i>[Signature]</i>		

Firma Chofer

Firma Receptor

Firma Capataz

SANFER S.R.L. - 26.001 AL 38.000 x 2 - 10/2017 (25279)

Via 1 Original Cliente - Blanca / Via 2 Copia Archivo - Rosada



29652

NOTA DE ENTREGA



Tel. (598) 2601 0980 / Fax: 2600 5880
Av. Italia 6795

C.P. 11500

proveedores@meliter.com.uy
www.meliter.com.uy

Operario: Construye 66 SRL
Destino: Ampl. Ruta 20

DIA	MES	AÑO
10	12	2020

Cantidad	Viajes	Detalle	Origen	Destino
		Se llevan Residuos:		
		1 Tacho orgánico		
		1 " cartón y papel		
		1 " Plásticos		
		<i>[Signature]</i>		

Firma Chofer

Firma Receptor

Firma Capataz

Reg. N.º 28.001 AL 38.000 x 2 - 10/2017 (25279)

Via 1 Original Cliente - Blanca / Via 2 Copia Archivo - Rosada



29655

NOTA DE ENTREGA



Tel. (598) 2601 0980 / Fax: 2600 5880
Av. Italia 6795

C.P. 11500

proveedores@meliter.com.uy
www.meliter.com.uy

Cliente / Operario:

Ampl. R 20

DIA MES AÑO
10 12 2021

Dirección:

Cantidad	Viajes	Detalle	Origen	Destino
		Limpieza obrador: Se llevan residuos	OBRA DOR	VERTEDERO GRUECO
		1 Tacho orgánico		
		1 " cartón y papel		
		1 " plásticos		
		<i>Haved</i>		

Firma Chofer

Firma Receptor

Firma Capataz

SANFER S.R.L. - 28.001 AL 38.000 x 2 - 10/2017 (25279)

Via 1 Original Cliente - Blanca / Via 2 Copia Archivo - Rosa



29653

NOTA DE ENTREGA

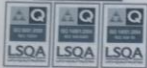

Tel. (598) 2601 0980 / Fax: 2600 5880
Av. Italia 6795

C.P. 11500

proveedores@meliter.com.uy
www.meliter.com.uy

Cliente / Operario:

Constroye 66 S.R.L

DIA MES AÑO
17 12 2021

Dirección:

Ampl. R 20

Cantidad	Viajes	Detalle	Origen	Destino
		Se llevan Residuos:	ALBAÑILERIA	VERTEDERO GRUECO
		1 Tacho orgánico		
		1 " cartón y papel		
		1 " plásticos		
		<i>[Signature]</i>		



29656

NOTA DE ENTREGA



Tel. (598) 2601 0980 / Fax: 2600 5880
Av. Italia 6795

C.P. 11500

proveedores@meliter.com.uy
www.meliter.com.uy

Cliente / Operario:

Dirección: Ampliación R 20

DIA MES AÑO
17 12 2021

Cantidad	Viajes	Detalle	Origen	Destino
		Limpieza OBRADOR		
		Se llevan residuos		
		1 Tacho orgánico	OBRADOR	VENTEDERO ORCUCO
		1 " cartón y papel		
		1 " plásticos		
		<i>[Signature]</i>		

Firma Chofer

Firma Receptor

Firma Capataz

SANFER S.R.L. - 28.001 AL 38.000 x 2 - 10/2017 (25279)

Vía 1 Original Cliente - Blanca / Vía 2 Copia Archivo - Rosada



29660

NOTA DE ENTREGA



Tel. (598) 2601 0980 / Fax: 2600 5880
Av. Italia 6795

C.P. 11500

proveedores@meliter.com.uy
www.meliter.com.uy

Cliente / Operario:

Dirección: Construye GG SRL
Ampl. R 20

DIA MES AÑO
21 1 2022

Cantidad	Viajes	Detalle	Origen	Destino
		Se llevan residuos		
		1 Tacho orgánico	ALCANTARILLAS	VENTEDERO ORCUCO
		1 " cartón y papel		
		1 " plásticos		
		<i>[Signature]</i>		



29657

NOTA DE ENTREGA



Tel. (598) 2601 0980 / Fax: 2600 5880 C.P. 11500 proveedores@meliter.com.uy www.meliter.com.uy

Cliente / Operario: _____

DIA 21 MES 1 AÑO 2022

Dirección: Ampl. R20

Cantidad	Viajes	Detalle	Origen	Destino
		Limpieza OBRADOR	OBRADOR	VERTEDERO GRECO
		SE llevan residuos		
		1 Tacho orgánico		
		1 " cartón y papel		
		1 " plásticos		
		<i>Manuel</i>		

Firma Chofer

Firma Receptor

Firma Capataz

SANFER S.R.L. - 28.001 AL 38.000 x 2 - 10/2017 (25279)

Via 1 Original Cliente - Blanca / Via 2 Copia Archivo - Rosada



29661

NOTA DE ENTREGA



Tel. (598) 2601 0980 / Fax: 2600 5880 C.P. 11500 proveedores@meliter.com.uy www.meliter.com.uy

Cliente / Operario: Construye 66

DIA 20 MES 1 AÑO 2022

Dirección: Ampl. Ruta 20

Cantidad	Viajes	Detalle	Origen	Destino
		Se llevan residuos	AL CANTINILLAS	VERTEDERO GRECO
		1 Tacho orgánico		
		1 " cartón y papel		
		1 " plásticos		
		<i>Justo</i>		



29658

NOTA DE ENTREGA



Tel. (598) 2601 0980 / Fax: 2600 5880
Av. Italia 6795

C.P. 11500

proveedores@meliter.com.uy
www.meliter.com.uy

Cliente / Operario:

Ampl. R-20

DIA 28 MES 1 AÑO 2022

Dirección:

Cantidad	Viajes	Detalle	Origen	Destino
		Limpieza obrador		
		se llevan residuos		
		1 Tacho orgánico	OBRA POR	VERTEDERO GRUPO
		1 " cartón y papel		
		1 " plásticos		
		<i>Huacal</i>		

Firma Chofer

Firma Receptor

Firma Capataz

SANFER S.R.L. - 28.001 AL 38.000 x 2 - 10/2017 (25279)

Via 1 Original Cliente - Blanca / Via 2 Copia Archivo - Rosada



29662

NOTA DE ENTREGA



Tel. (598) 2601 0980 / Fax: 2600 5880
Av. Italia 6795

C.P. 11500

proveedores@meliter.com.uy
www.meliter.com.uy

Cliente / Operario:

Construye Co SRL

DIA 4 MES 2 AÑO 2022

Dirección:

Ampl. R 20

Cantidad	Viajes	Detalle	Origen	Destino
		Se llevan residuos		
		1 tacho orgánico	ALBANTA UNADO	VERTEDERO GRUPO
		1 " cartón y papel		
		1 " plásticos		
		<i>Jesta Efe</i>		



Tel. (598) 2601 0980 / Fax: 2600 5880
Av. Italia 6795

C.P. 11500

proveedores@meliter.com.uy
www.meliter.com.uy

29659

NOTA DE ENTREGA

Cliente / Operario:

Dirección: Ampliación R-20

DIA	MES	AÑO
4	2	2022

Cantidad	Viajes	Detalle	Origen	Destino
		Limpieza obrador		
		se llevan residuos:		
		1 Tacho orgánico	OBRA DOR	VERTEDERO GRECO
		1 " cartón + papel		
		1 " plásticos		
		<i>[Signature]</i>		

Firma Chofer

Firma Receptor

Firma Capataz

COMBUSTIBLE

Fecha	Obra	Lugar	Combustible	Codigo/Mat ricula	Litros Cargados
2022-02-23 10:26	AMPLIACION RUTA20	CE-DISA YOUNG	GasOil	12267	320
2022-02-23 10:06	AMPLIACION RUTA20	CE-DISA YOUNG	GasOil	16509	32
2022-02-23 09:46	AMPLIACION RUTA20	CE-DISA YOUNG	GasOil	12815	91
2022-02-23 09:34	AMPLIACION RUTA20	CE-DISA YOUNG	GasOil	15542	273
2022-02-22 09:30	AMPLIACION RUTA20	CE-DISA YOUNG	GasOil	14097	45
2022-02-22 09:17	AMPLIACION RUTA20	CE-DISA YOUNG	GasOil	12443	132
2022-02-22 09:05	AMPLIACION RUTA20	CE-DISA YOUNG	GasOil	12452	92
2022-02-22 09:04	AMPLIACION RUTA20	CE-DISA YOUNG	GasOil	12447	231
2022-02-22 08:44	AMPLIACION RUTA20	CE-DISA YOUNG	GasOil	12815	88
2022-02-21 15:31	AMPLIACION RUTA20	CE-DISA YOUNG	GasOil	12146	30
2022-02-21 08:16	AMPLIACION RUTA20	CE-DISA YOUNG	GasOil	15435	80
2022-02-21 08:08	AMPLIACION RUTA20	CE-DISA YOUNG	GasOil	17040	29
2022-02-21 08:06	AMPLIACION RUTA20	CE-DISA YOUNG	GasOil	15316	180
2022-02-21 07:51	AMPLIACION RUTA20	CE-DISA YOUNG	GasOil	15542	167
2022-02-19 14:55	AMPLIACION RUTA20	CE-DISA YOUNG	GasOil	12267	175
2022-02-19 14:48	AMPLIACION RUTA20	CE-DISA YOUNG	GasOil	12124	86
2022-02-18 16:59	AMPLIACION RUTA20	CE-DISA YOUNG	GasOil	12124	140
2022-02-18 16:55	AMPLIACION RUTA20	CE-DISA YOUNG	GasOil	15542	341
2022-02-18 15:39	AMPLIACION RUTA20	CE-DISA YOUNG	GasOil	12267	227
2022-02-18 15:29	AMPLIACION RUTA20	CE-DISA YOUNG	GasOil	15435	80
2022-02-18 15:22	AMPLIACION RUTA20	CE-DISA YOUNG	GasOil	16350	88
2022-02-18 09:00	AMPLIACION RUTA20	CE-DISA YOUNG	GasOil	12120	173
2022-02-18 08:51	AMPLIACION RUTA20	CE-DISA YOUNG	GasOil	12815	63
2022-02-17 16:44	AMPLIACION RUTA20	CE-DISA YOUNG	GasOil	12550	200
2022-02-17 10:05	AMPLIACION RUTA20	CE-DISA YOUNG	GasOil	15320	66
2022-02-17 09:50	AMPLIACION RUTA20	CE-DISA YOUNG	GasOil	15435	95
2022-02-17 09:45	AMPLIACION RUTA20	CE-DISA YOUNG	GasOil	12124	218
2022-02-17 09:21	AMPLIACION RUTA20	CE-DISA YOUNG	GasOil	15543	250
2022-02-17 09:12	AMPLIACION RUTA20	CE-DISA YOUNG	GasOil	16509	76
2022-02-17 09:05	AMPLIACION RUTA20	CE-DISA YOUNG	GasOil	12443	184
2022-02-17 08:46	AMPLIACION RUTA20	CE-DISA YOUNG	GasOil	12452	126
2022-02-17 08:43	AMPLIACION RUTA20	CE-DISA YOUNG	GasOil	12447	258
2022-02-16 18:15	AMPLIACION RUTA20	CE-DISA YOUNG	GasOil	12005	134
2022-02-16 17:24	AMPLIACION RUTA20	CE-DISA YOUNG	GasOil	12305	50
2022-02-16 17:17	AMPLIACION RUTA20	CE-DISA YOUNG	GasOil	12353	220
2022-02-16 17:06	AMPLIACION RUTA20	CE-DISA YOUNG	GasOil	12267	245
2022-02-16 16:59	AMPLIACION RUTA20	CE-DISA YOUNG	GasOil	12550	600
2022-02-15 15:24	AMPLIACION RUTA20	CE-DISA YOUNG	GasOil	12007	191
2022-02-15 15:17	AMPLIACION RUTA20	CE-DISA YOUNG	GasOil	14094	68
2022-02-15 14:42	AMPLIACION RUTA20	CE-DISA YOUNG	GasOil	12120	175
2022-02-15 14:18	AMPLIACION RUTA20	CE-DISA YOUNG	GasOil	14097	53
2022-02-15 14:06	AMPLIACION RUTA20	CE-DISA YOUNG	GasOil	12815	42
2022-02-15 13:58	AMPLIACION RUTA20	CE-DISA YOUNG	GasOil	15453	246
2022-02-15 13:34	AMPLIACION RUTA20	CE-DISA YOUNG	GasOil	15320	111

2022-02-15 09:25	AMPLIACION RUTA20	CE-DISA YOUNG	GasOil	12356	113
2022-02-15 09:19	AMPLIACION RUTA20	CE-DISA YOUNG	GasOil	12550	400
2022-02-15 08:54	AMPLIACION RUTA20	CE-DISA YOUNG	GasOil	12124	122
2022-02-14 15:07	AMPLIACION RUTA20	CE-DISA YOUNG	GasOil	12357	148
2022-02-14 15:05	AMPLIACION RUTA20	CE-DISA YOUNG	GasOil	12550	350
2022-02-14 15:02	AMPLIACION RUTA20	CE-DISA YOUNG	GasOil	16509	73
2022-02-14 09:56	AMPLIACION RUTA20	CE-DISA YOUNG	GasOil	15435	80
2022-02-14 09:52	AMPLIACION RUTA20	CE-DISA YOUNG	GasOil	12353	96
2022-02-14 09:46	AMPLIACION RUTA20	CE-DISA YOUNG	GasOil	12356	105
2022-02-14 08:37	AMPLIACION RUTA20	CE-DISA YOUNG	GasOil	15456	173
2022-02-14 08:23	AMPLIACION RUTA20	CE-DISA YOUNG	GasOil	12267	126
2022-02-10 14:29	AMPLIACION RUTA20	CE-DISA YOUNG	GasOil	12356	117
2022-02-10 14:14	AMPLIACION RUTA20	CE-DISA YOUNG	GasOil	14097	20
2022-02-10 14:06	AMPLIACION RUTA20	CE-DISA YOUNG	GasOil	12126	191
2022-02-10 14:03	AMPLIACION RUTA20	CE-DISA YOUNG	GasOil	12443	50
2022-02-10 13:58	AMPLIACION RUTA20	CE-DISA YOUNG	GasOil	12806	25
2022-02-10 13:21	AMPLIACION RUTA20	CE-DISA YOUNG	GasOil	12353	125
2022-02-10 13:15	AMPLIACION RUTA20	CE-DISA YOUNG	GasOil	12267	95
2022-02-10 13:08	AMPLIACION RUTA20	CE-DISA YOUNG	GasOil	12550	250
2022-02-10 11:57	AMPLIACION RUTA20	CE-DISA YOUNG	GasOil	16211	230
2022-02-10 11:44	AMPLIACION RUTA20	CE-DISA YOUNG	GasOil	12143	65
2022-02-10 11:36	AMPLIACION RUTA20	CE-DISA YOUNG	GasOil	12357	80
2022-02-10 11:30	AMPLIACION RUTA20	CE-DISA YOUNG	GasOil	12240	300
2022-02-10 09:07	AMPLIACION RUTA20	CE-DISA YOUNG	GasOil	15435	140
2022-02-09 16:35	AMPLIACION RUTA20	CE-DISA YOUNG	GasOil	16509	43
2022-02-09 16:26	AMPLIACION RUTA20	CE-DISA YOUNG	GasOil	12806	155
2022-02-09 16:20	AMPLIACION RUTA20	CE-DISA YOUNG	GasOil	12443	210
2022-02-09 15:56	AMPLIACION RUTA20	CE-DISA YOUNG	GasOil	12126	278
2022-02-09 15:26	AMPLIACION RUTA20	CE-DISA YOUNG	GasOil	15320	75
2022-02-09 15:20	AMPLIACION RUTA20	CE-DISA YOUNG	GasOil	15450	80
2022-02-09 15:16	AMPLIACION RUTA20	CE-DISA YOUNG	GasOil	12550	300
2022-02-09 14:26	AMPLIACION RUTA20	CE-DISA YOUNG	GasOil	15454	164
2022-02-09 13:44	AMPLIACION RUTA20	CE-DISA YOUNG	GasOil	12357	75
2022-02-09 13:35	AMPLIACION RUTA20	CE-DISA YOUNG	GasOil	12267	145
2022-02-09 13:31	AMPLIACION RUTA20	CE-DISA YOUNG	GasOil	12305	50
2022-02-09 11:51	AMPLIACION RUTA20	CE-DISA YOUNG	GasOil	15456	224
2022-02-09 11:08	AMPLIACION RUTA20	CE-DISA YOUNG	GasOil	12125	253
2022-02-09 10:58	AMPLIACION RUTA20	CE-DISA YOUNG	GasOil	15455	255
2022-02-09 10:47	AMPLIACION RUTA20	CE-DISA YOUNG	GasOil	12355	58
2022-02-09 10:38	AMPLIACION RUTA20	CE-DISA YOUNG	GasOil	12126	182
2022-02-08 17:02	AMPLIACION RUTA20	CE-DISA YOUNG	GasOil	12135	300
2022-02-08 15:59	AMPLIACION RUTA20	CE-DISA YOUNG	GasOil	12353	78
2022-02-08 15:55	AMPLIACION RUTA20	CE-DISA YOUNG	GasOil	12356	102
2022-02-08 15:51	AMPLIACION RUTA20	CE-DISA YOUNG	GasOil	12550	250
2022-02-08 15:28	AMPLIACION RUTA20	CE-DISA YOUNG	GasOil	12815	93
2022-02-08 14:54	AMPLIACION RUTA20	CE-DISA YOUNG	GasOil	12245	70
2022-02-08 14:31	AMPLIACION RUTA20	CE-DISA YOUNG	GasOil	12357	64

2022-02-08 14:20	AMPLIACION RUTA20	CE-DISA YOUNG	GasOil	16350	90
2022-02-08 13:30	AMPLIACION RUTA20	CE-DISA YOUNG	GasOil	12443	152
2022-02-08 13:22	AMPLIACION RUTA20	CE-DISA YOUNG	GasOil	12126	182
2022-02-08 13:13	AMPLIACION RUTA20	CE-DISA YOUNG	GasOil	12806	30
2022-02-07 17:08	AMPLIACION RUTA20	CE-DISA YOUNG	GasOil	16509	38
2022-02-07 17:03	AMPLIACION RUTA20	CE-DISA YOUNG	GasOil	12007	201
2022-02-07 16:59	AMPLIACION RUTA20	CE-DISA YOUNG	GasOil	15409	145
2022-02-07 16:56	AMPLIACION RUTA20	CE-DISA YOUNG	GasOil	12806	210
2022-02-07 16:03	AMPLIACION RUTA20	CE-DISA YOUNG	GasOil	14097	49
2022-02-07 15:53	AMPLIACION RUTA20	CE-DISA YOUNG	GasOil	12443	365
2022-02-07 15:40	AMPLIACION RUTA20	CE-DISA YOUNG	GasOil	12240	370
2022-02-07 15:37	AMPLIACION RUTA20	CE-DISA YOUNG	GasOil	15540	340
2022-02-07 15:34	AMPLIACION RUTA20	CE-DISA YOUNG	GasOil	12358	76
2022-02-07 14:32	AMPLIACION RUTA20	CE-DISA YOUNG	GasOil	12245	157
2022-02-07 14:12	AMPLIACION RUTA20	CE-DISA YOUNG	GasOil	12357	212
2022-02-07 13:59	AMPLIACION RUTA20	CE-DISA YOUNG	GasOil	12550	962
2022-02-07 13:35	AMPLIACION RUTA20	CE-DISA YOUNG	GasOil	12356	150
2022-02-07 13:22	AMPLIACION RUTA20	CE-DISA YOUNG	GasOil	12267	250
2022-02-07 13:16	AMPLIACION RUTA20	CE-DISA YOUNG	GasOil	12353	91
2022-02-07 13:08	AMPLIACION RUTA20	CE-DISA YOUNG	GasOil	15320	93
2022-02-07 12:29	AMPLIACION RUTA20	CE-DISA YOUNG	GasOil	12126	404
2022-02-02 14:50	AMPLIACION RUTA20	CE-DISA YOUNG	GasOil	15542	230
2022-02-02 14:40	AMPLIACION RUTA20	CE-DISA YOUNG	GasOil	14097	47
2022-02-02 14:37	AMPLIACION RUTA20	CE-DISA YOUNG	GasOil	15540	230
2022-02-02 14:36	AMPLIACION RUTA20	CE-DISA YOUNG	GasOil	12126	108
2022-02-02 14:35	AMPLIACION RUTA20	CE-DISA YOUNG	GasOil	12005	47
2022-02-02 14:34	AMPLIACION RUTA20	CE-DISA YOUNG	GasOil	15320	42
2022-02-02 14:32	AMPLIACION RUTA20	CE-DISA YOUNG	GasOil	12353	67
2022-02-02 14:31	AMPLIACION RUTA20	CE-DISA YOUNG	GasOil	12550	400
2022-02-02 14:30	AMPLIACION RUTA20	CE-DISA YOUNG	GasOil	12356	112
2022-02-02 14:29	AMPLIACION RUTA20	CE-DISA YOUNG	GasOil	12267	180
2022-02-02 14:28	AMPLIACION RUTA20	CE-DISA YOUNG	GasOil	12240	285
2022-02-02 14:27	AMPLIACION RUTA20	CE-DISA YOUNG	GasOil	12357	135
2022-02-02 14:24	AMPLIACION RUTA20	CE-DISA YOUNG	GasOil	16509	49
2022-02-02 14:23	AMPLIACION RUTA20	CE-DISA YOUNG	GasOil	12135	150
2022-02-02 14:22	AMPLIACION RUTA20	CE-DISA YOUNG	GasOil	12806	123
2022-02-01 14:16	AMPLIACION RUTA20	CE-DISA YOUNG	GasOil	12126	218
2022-02-01 14:15	AMPLIACION RUTA20	CE-DISA YOUNG	GasOil	12005	68
2022-02-01 14:14	AMPLIACION RUTA20	CE-DISA YOUNG	GasOil	12353	77
2022-02-01 14:13	AMPLIACION RUTA20	CE-DISA YOUNG	GasOil	12550	500
2022-02-01 14:11	AMPLIACION RUTA20	CE-DISA YOUNG	GasOil	12245	192
2022-02-01 14:10	AMPLIACION RUTA20	CE-DISA YOUNG	GasOil	12357	98
2022-02-01 14:09	AMPLIACION RUTA20	CE-DISA YOUNG	GasOil	12356	94
2022-02-01 14:08	AMPLIACION RUTA20	CE-DISA YOUNG	GasOil	15320	86
2022-02-01 14:07	AMPLIACION RUTA20	CE-DISA YOUNG	GasOil	15316	100
2022-02-01 14:05	AMPLIACION RUTA20	CE-DISA YOUNG	GasOil	12806	150
2022-02-01 14:03	AMPLIACION RUTA20	CE-DISA YOUNG	GasOil	15452	100

2022-02-01 13:59	AMPLIACION RUTA20	CE-DISA YOUNG	GasOil	12135	300
2022-01-31 19:22	AMPLIACION RUTA20	CE-DISA YOUNG	GasOil	12240	290
2022-01-31 19:20	AMPLIACION RUTA20	CE-DISA YOUNG	GasOil	12357	160
2022-01-31 19:18	AMPLIACION RUTA20	CE-DISA YOUNG	GasOil	12267	210
2022-01-31 19:17	AMPLIACION RUTA20	CE-DISA YOUNG	GasOil	12356	190
2022-01-31 19:16	AMPLIACION RUTA20	CE-DISA YOUNG	GasOil	12305	105
2022-01-31 19:14	AMPLIACION RUTA20	CE-DISA YOUNG	GasOil	12353	142
2022-01-31 19:14	AMPLIACION RUTA20	CE-DISA YOUNG	GasOil	12126	484
2022-01-31 19:13	AMPLIACION RUTA20	CE-DISA YOUNG	GasOil	12806	88
2022-01-31 19:12	AMPLIACION RUTA20	CE-DISA YOUNG	GasOil	16509	22
2022-01-31 19:11	AMPLIACION RUTA20	CE-DISA YOUNG	GasOil	15452	100
2022-01-31 19:10	AMPLIACION RUTA20	CE-DISA YOUNG	GasOil	16350	50
2022-01-31 19:09	AMPLIACION RUTA20	CE-DISA YOUNG	GasOil	12550	900
2022-01-27 11:23	AMPLIACION RUTA20	CE-DISA YOUNG	GasOil	14094	40
2022-01-27 11:21	AMPLIACION RUTA20	CE-DISA YOUNG	GasOil	12357	83
2022-01-27 11:20	AMPLIACION RUTA20	CE-DISA YOUNG	GasOil	12240	266
2022-01-27 11:19	AMPLIACION RUTA20	CE-DISA YOUNG	GasOil	16211	260
2022-01-27 11:18	AMPLIACION RUTA20	CE-DISA YOUNG	GasOil	15320	61
2022-01-27 11:14	AMPLIACION RUTA20	CE-DISA YOUNG	GasOil	15540	205
2022-01-20 14:08	AMPLIACION RUTA20	CE-DISA YOUNG	GasOil	12357	100
2022-01-20 13:52	AMPLIACION RUTA20	CE-DISA YOUNG	GasOil	12333	51
2022-01-20 13:38	AMPLIACION RUTA20	CE-DISA YOUNG	GasOil	12356	100
2022-01-20 10:47	AMPLIACION RUTA20	CE-DISA YOUNG	GasOil	15316	140
2022-01-20 10:40	AMPLIACION RUTA20	CE-DISA YOUNG	GasOil	17040	71
2022-01-20 10:32	AMPLIACION RUTA20	CE-DISA YOUNG	GasOil	15535	54
2022-01-20 09:58	AMPLIACION RUTA20	CE-DISA YOUNG	GasOil	12443	211
2022-01-20 09:47	AMPLIACION RUTA20	CE-DISA YOUNG	GasOil	12806	95
2022-01-20 09:32	AMPLIACION RUTA20	CE-DISA YOUNG	GasOil	12126	143
2022-01-20 09:17	AMPLIACION RUTA20	CE-DISA YOUNG	GasOil	15454	170
2022-01-19 15:29	AMPLIACION RUTA20	CE-DISA YOUNG	GasOil	15452	240
2022-01-19 15:26	AMPLIACION RUTA20	CE-DISA YOUNG	GasOil	16509	54
2022-01-19 15:20	AMPLIACION RUTA20	CE-DISA YOUNG	GasOil	15440	250
2022-01-19 15:11	AMPLIACION RUTA20	CE-DISA YOUNG	GasOil	15441	287
2022-01-19 14:24	AMPLIACION RUTA20	CE-DISA YOUNG	GasOil	12356	54
2022-01-19 14:16	AMPLIACION RUTA20	CE-DISA YOUNG	GasOil	12267	129
2022-01-19 14:05	AMPLIACION RUTA20	CE-DISA YOUNG	GasOil	12240	376
2022-01-19 13:59	AMPLIACION RUTA20	CE-DISA YOUNG	GasOil	12357	124
2022-01-19 13:34	AMPLIACION RUTA20	CE-DISA YOUNG	GasOil	15540	380
2022-01-14 10:51	AMPLIACION RUTA20	CE-DISA YOUNG	GasOil	12357	110
2022-01-14 10:43	AMPLIACION RUTA20	CE-DISA YOUNG	GasOil	12356	83
2022-01-14 09:31	AMPLIACION RUTA20	CE-DISA YOUNG	GasOil	12806	146
2022-01-14 09:23	AMPLIACION RUTA20	CE-DISA YOUNG	GasOil	12005	72
2022-01-14 09:06	AMPLIACION RUTA20	CE-DISA YOUNG	GasOil	12125	451
2022-01-14 08:35	AMPLIACION RUTA20	CE-DISA YOUNG	GasOil	12126	210
2022-01-14 08:21	AMPLIACION RUTA20	CE-DISA YOUNG	GasOil	12815	25
2022-01-14 08:13	AMPLIACION RUTA20	CE-DISA YOUNG	GasOil	15409	102
2022-01-14 08:01	AMPLIACION RUTA20	CE-DISA YOUNG	GasOil	15320	110

2022-01-14 07:29	AMPLIACION RUTA20	CE-DISA YOUNG	GasOil	15435	60
2022-01-13 17:15	AMPLIACION RUTA20	CE-DISA YOUNG	GasOil	16509	77
2022-01-13 14:29	AMPLIACION RUTA20	CE-DISA YOUNG	GasOil	15453	40
2022-01-13 14:20	AMPLIACION RUTA20	CE-DISA YOUNG	GasOil	12267	199
2022-01-13 13:55	AMPLIACION RUTA20	CE-DISA YOUNG	GasOil	12245	172
2022-01-13 13:45	AMPLIACION RUTA20	CE-DISA YOUNG	GasOil	14094	47
2022-01-13 11:23	AMPLIACION RUTA20	CE-DISA YOUNG	GasOil	12240	170
2022-01-13 11:15	AMPLIACION RUTA20	CE-DISA YOUNG	GasOil	12356	35
2022-01-13 11:08	AMPLIACION RUTA20	CE-DISA YOUNG	GasOil	12333	96
2022-01-13 10:51	AMPLIACION RUTA20	CE-DISA YOUNG	GasOil	12005	179
2022-01-13 10:26	AMPLIACION RUTA20	CE-DISA YOUNG	GasOil	15454	110
2022-01-13 10:21	AMPLIACION RUTA20	CE-DISA YOUNG	GasOil	12815	86
2022-01-13 10:13	AMPLIACION RUTA20	CE-DISA YOUNG	GasOil	15540	240
2022-01-13 10:06	AMPLIACION RUTA20	CE-DISA YOUNG	GasOil	15441	319
2022-01-13 09:58	AMPLIACION RUTA20	CE-DISA YOUNG	GasOil	12443	263
2022-01-13 09:41	AMPLIACION RUTA20	CE-DISA YOUNG	GasOil	15452	264
2022-01-13 09:30	AMPLIACION RUTA20	CE-DISA YOUNG	GasOil	12126	376
2022-01-13 08:57	AMPLIACION RUTA20	CE-DISA YOUNG	GasOil	15457	162
2022-01-13 08:50	AMPLIACION RUTA20	CE-DISA YOUNG	GasOil	15435	153
2021-12-21 11:18	AMPLIACION RUTA20	CE-DISA YOUNG	GasOil	12005	91
2021-12-21 11:06	AMPLIACION RUTA20	CE-DISA YOUNG	GasOil	12125	280
2021-12-21 10:37	AMPLIACION RUTA20	CE-DISA YOUNG	GasOil	12245	139
2021-12-21 10:26	AMPLIACION RUTA20	CE-DISA YOUNG	GasOil	12357	75
2021-12-21 09:55	AMPLIACION RUTA20	CE-DISA YOUNG	GasOil	15435	88
2021-12-21 09:44	AMPLIACION RUTA20	CE-DISA YOUNG	GasOil	15540	258
2021-12-21 09:37	AMPLIACION RUTA20	CE-DISA YOUNG	GasOil	12806	160
2021-12-21 09:34	AMPLIACION RUTA20	CE-DISA YOUNG	GasOil	12443	256
2021-12-21 09:22	AMPLIACION RUTA20	CE-DISA YOUNG	GasOil	12135	130
2021-12-21 09:06	AMPLIACION RUTA20	CE-DISA YOUNG	GasOil	12126	233
2021-12-20 11:56	AMPLIACION RUTA20	CE-DISA YOUNG	GasOil	15441	250
2021-12-20 11:44	AMPLIACION RUTA20	CE-DISA YOUNG	GasOil	12125	265
2021-12-20 11:38	AMPLIACION RUTA20	CE-DISA YOUNG	GasOil	12005	84
2021-12-20 11:17	AMPLIACION RUTA20	CE-DISA YOUNG	GasOil	12240	249
2021-12-20 11:01	AMPLIACION RUTA20	CE-DISA YOUNG	GasOil	12358	72
2021-12-20 10:59	AMPLIACION RUTA20	CE-DISA YOUNG	GasOil	12357	67
2021-12-20 10:35	AMPLIACION RUTA20	CE-DISA YOUNG	GasOil	15453	140
2021-12-20 10:23	AMPLIACION RUTA20	CE-DISA YOUNG	GasOil	12267	216
2021-12-20 10:10	AMPLIACION RUTA20	CE-DISA YOUNG	GasOil	12126	180
2021-12-20 09:58	AMPLIACION RUTA20	CE-DISA YOUNG	GasOil	15320	45
2021-12-20 09:51	AMPLIACION RUTA20	CE-DISA YOUNG	GasOil	12143	60
2021-12-20 09:43	AMPLIACION RUTA20	CE-DISA YOUNG	GasOil	12245	133
2021-12-20 09:28	AMPLIACION RUTA20	CE-DISA YOUNG	GasOil	12815	39
2021-12-20 09:10	AMPLIACION RUTA20	CE-DISA YOUNG	GasOil	12356	60
2021-12-20 08:24	AMPLIACION RUTA20	CE-DISA YOUNG	GasOil	12135	221
2021-12-20 08:17	AMPLIACION RUTA20	CE-DISA YOUNG	GasOil	12806	120
2021-12-20 08:10	AMPLIACION RUTA20	CE-DISA YOUNG	GasOil	12443	178
2021-12-20 08:00	AMPLIACION RUTA20	CE-DISA YOUNG	GasOil	12120	114

2021-12-20 07:51	AMPLIACION RUTA20	CE-DISA YOUNG	GasOil	12009	92
2021-12-19 11:48	AMPLIACION RUTA20	CE-DISA YOUNG	GasOil	15457	200
2021-12-19 10:24	AMPLIACION RUTA20	CE-DISA YOUNG	GasOil	12125	300
2021-12-19 10:15	AMPLIACION RUTA20	CE-DISA YOUNG	GasOil	15409	86
2021-12-19 10:11	AMPLIACION RUTA20	CE-DISA YOUNG	GasOil	15435	116
2021-12-19 10:02	AMPLIACION RUTA20	CE-DISA YOUNG	GasOil	15458	200
2021-12-19 09:57	AMPLIACION RUTA20	CE-DISA YOUNG	GasOil	12005	79
2021-12-19 09:31	AMPLIACION RUTA20	CE-DISA YOUNG	GasOil	12333	85
2021-12-19 09:26	AMPLIACION RUTA20	CE-DISA YOUNG	GasOil	12358	98
2021-12-19 09:19	AMPLIACION RUTA20	CE-DISA YOUNG	GasOil	12357	72
2021-12-19 09:11	AMPLIACION RUTA20	CE-DISA YOUNG	GasOil	12356	150
2021-12-19 08:28	AMPLIACION RUTA20	CE-DISA YOUNG	GasOil	12126	217
2021-12-19 07:30	AMPLIACION RUTA20	CE-DISA YOUNG	GasOil	12806	195
2021-12-19 07:21	AMPLIACION RUTA20	CE-DISA YOUNG	GasOil	12443	255
2021-12-19 07:11	AMPLIACION RUTA20	CE-DISA YOUNG	GasOil	12120	156
2021-12-19 07:08	AMPLIACION RUTA20	CE-DISA YOUNG	GasOil	16509	50
2021-12-19 07:05	AMPLIACION RUTA20	CE-DISA YOUNG	GasOil	14094	38
2021-12-19 06:55	AMPLIACION RUTA20	CE-DISA YOUNG	GasOil	12009	38
2021-12-18 11:24	AMPLIACION RUTA20	CE-DISA YOUNG	GasOil	12125	280
2021-12-18 10:26	AMPLIACION RUTA20	CE-DISA YOUNG	GasOil	12358	79
2021-12-18 10:23	AMPLIACION RUTA20	CE-DISA YOUNG	GasOil	12333	30
2021-12-18 10:07	AMPLIACION RUTA20	CE-DISA YOUNG	GasOil	12210	110
2021-12-18 09:55	AMPLIACION RUTA20	CE-DISA YOUNG	GasOil	12245	160
2021-12-18 09:44	AMPLIACION RUTA20	CE-DISA YOUNG	GasOil	12815	39
2021-12-18 09:39	AMPLIACION RUTA20	CE-DISA YOUNG	GasOil	12357	100
2021-12-18 09:31	AMPLIACION RUTA20	CE-DISA YOUNG	GasOil	12126	189
2021-12-18 07:55	AMPLIACION RUTA20	CE-DISA YOUNG	GasOil	15540	100
2021-12-18 07:47	AMPLIACION RUTA20	CE-DISA YOUNG	GasOil	12135	135
2021-12-18 07:31	AMPLIACION RUTA20	CE-DISA YOUNG	GasOil	12443	148
2021-12-18 07:16	AMPLIACION RUTA20	CE-DISA YOUNG	GasOil	12120	120
2021-12-18 07:09	AMPLIACION RUTA20	CE-DISA YOUNG	GasOil	12806	155
2021-12-17 13:01	AMPLIACION RUTA20	CE-DISA YOUNG	GasOil	12240	250
2021-12-17 12:51	AMPLIACION RUTA20	CE-DISA YOUNG	GasOil	15435	130
2021-12-17 12:01	AMPLIACION RUTA20	CE-DISA YOUNG	GasOil	12125	332
2021-12-17 11:58	AMPLIACION RUTA20	CE-DISA YOUNG	GasOil	12358	79
2021-12-17 11:56	AMPLIACION RUTA20	CE-DISA YOUNG	GasOil	12005	78
2021-12-17 11:45	AMPLIACION RUTA20	CE-DISA YOUNG	GasOil	15454	203
2021-12-17 11:17	AMPLIACION RUTA20	CE-DISA YOUNG	GasOil	12356	136
2021-12-17 11:09	AMPLIACION RUTA20	CE-DISA YOUNG	GasOil	12357	88
2021-12-17 10:59	AMPLIACION RUTA20	CE-DISA YOUNG	GasOil	12333	55
2021-12-17 10:54	AMPLIACION RUTA20	CE-DISA YOUNG	GasOil	12210	94
2021-12-17 10:12	AMPLIACION RUTA20	CE-DISA YOUNG	GasOil	12126	272
2021-12-17 09:48	AMPLIACION RUTA20	CE-DISA YOUNG	GasOil	14094	50
2021-12-17 09:29	AMPLIACION RUTA20	CE-DISA YOUNG	GasOil	12135	190
2021-12-17 09:10	AMPLIACION RUTA20	CE-DISA YOUNG	GasOil	12443	185
2021-12-17 09:03	AMPLIACION RUTA20	CE-DISA YOUNG	GasOil	12806	200
2021-12-17 08:58	AMPLIACION RUTA20	CE-DISA YOUNG	GasOil	12120	137

2021-12-17 08:47	AMPLIACION RUTA20	CE-DISA YOUNG	GasOil	15404	105
2021-12-17 08:43	AMPLIACION RUTA20	CE-DISA YOUNG	GasOil	16509	50
2021-12-17 08:38	AMPLIACION RUTA20	CE-DISA YOUNG	GasOil	15457	250
2021-12-16 11:50	AMPLIACION RUTA20	CE-DISA YOUNG	GasOil	12267	228
2021-12-16 11:27	AMPLIACION RUTA20	CE-DISA YOUNG	GasOil	15450	150
2021-12-16 11:20	AMPLIACION RUTA20	CE-DISA YOUNG	GasOil	12358	125
2021-12-16 11:14	AMPLIACION RUTA20	CE-DISA YOUNG	GasOil	15458	225
2021-12-16 11:00	AMPLIACION RUTA20	CE-DISA YOUNG	GasOil	12333	69
2021-12-16 10:41	AMPLIACION RUTA20	CE-DISA YOUNG	GasOil	12005	64
2021-12-16 10:33	AMPLIACION RUTA20	CE-DISA YOUNG	GasOil	15441	233
2021-12-16 10:28	AMPLIACION RUTA20	CE-DISA YOUNG	GasOil	12245	280
2021-12-16 10:08	AMPLIACION RUTA20	CE-DISA YOUNG	GasOil	12126	202
2021-12-16 09:56	AMPLIACION RUTA20	CE-DISA YOUNG	GasOil	15452	124
2021-12-16 09:53	AMPLIACION RUTA20	CE-DISA YOUNG	GasOil	12357	76
2021-12-16 09:45	AMPLIACION RUTA20	CE-DISA YOUNG	GasOil	12356	118
2021-12-16 09:14	AMPLIACION RUTA20	CE-DISA YOUNG	GasOil	12806	193
2021-12-16 09:02	AMPLIACION RUTA20	CE-DISA YOUNG	GasOil	12125	365
2021-12-16 08:53	AMPLIACION RUTA20	CE-DISA YOUNG	GasOil	12135	230
2021-12-16 08:47	AMPLIACION RUTA20	CE-DISA YOUNG	GasOil	12120	133
2021-12-16 08:39	AMPLIACION RUTA20	CE-DISA YOUNG	GasOil	12443	142
2021-12-16 08:31	AMPLIACION RUTA20	CE-DISA YOUNG	GasOil	12009	290
2021-12-15 11:52	AMPLIACION RUTA20	CE-DISA YOUNG	GasOil	15320	50
2021-12-15 11:42	AMPLIACION RUTA20	CE-DISA YOUNG	GasOil	15454	229
2021-12-15 11:37	AMPLIACION RUTA20	CE-DISA YOUNG	GasOil	12358	100
2021-12-15 11:32	AMPLIACION RUTA20	CE-DISA YOUNG	GasOil	12240	243
2021-12-15 11:21	AMPLIACION RUTA20	CE-DISA YOUNG	GasOil	15404	67
2021-12-15 11:12	AMPLIACION RUTA20	CE-DISA YOUNG	GasOil	12357	92
2021-12-15 10:47	AMPLIACION RUTA20	CE-DISA YOUNG	GasOil	12356	136
2021-12-15 10:39	AMPLIACION RUTA20	CE-DISA YOUNG	GasOil	12126	278
2021-12-15 10:19	AMPLIACION RUTA20	CE-DISA YOUNG	GasOil	12005	97
2021-12-15 08:46	AMPLIACION RUTA20	CE-DISA YOUNG	GasOil	12143	90
2021-12-15 08:27	AMPLIACION RUTA20	CE-DISA YOUNG	GasOil	17040	25
2021-12-15 08:07	AMPLIACION RUTA20	CE-DISA YOUNG	GasOil	12443	157
2021-12-15 07:56	AMPLIACION RUTA20	CE-DISA YOUNG	GasOil	12135	150
2021-12-15 07:49	AMPLIACION RUTA20	CE-DISA YOUNG	GasOil	12120	130
2021-12-15 07:41	AMPLIACION RUTA20	CE-DISA YOUNG	GasOil	12125	240
2021-12-15 07:34	AMPLIACION RUTA20	CE-DISA YOUNG	GasOil	15457	170
2021-12-15 07:26	AMPLIACION RUTA20	CE-DISA YOUNG	GasOil	12806	154
2021-12-15 07:21	AMPLIACION RUTA20	CE-DISA YOUNG	GasOil	16509	50
2021-12-15 07:13	AMPLIACION RUTA20	CE-DISA YOUNG	GasOil	12009	279
2021-12-14 13:27	AMPLIACION RUTA20	CE-DISA YOUNG	GasOil	15320	40
2021-12-14 13:09	AMPLIACION RUTA20	CE-DISA YOUNG	GasOil	15435	75
2021-12-14 12:59	AMPLIACION RUTA20	CE-DISA YOUNG	GasOil	15452	84
2021-12-14 10:56	AMPLIACION RUTA20	CE-DISA YOUNG	GasOil	12358	150
2021-12-14 10:50	AMPLIACION RUTA20	CE-DISA YOUNG	GasOil	12332	50
2021-12-14 10:35	AMPLIACION RUTA20	CE-DISA YOUNG	GasOil	12267	185
2021-12-14 10:25	AMPLIACION RUTA20	CE-DISA YOUNG	GasOil	12357	117

2021-12-14 09:47	AMPLIACION RUTA20	CE-DISA YOUNG	GasOil	12126	285
2021-12-14 09:32	AMPLIACION RUTA20	CE-DISA YOUNG	GasOil	12333	74
2021-12-14 09:21	AMPLIACION RUTA20	CE-DISA YOUNG	GasOil	12356	194
2021-12-14 08:11	AMPLIACION RUTA20	CE-DISA YOUNG	GasOil	12135	220
2021-12-14 08:00	AMPLIACION RUTA20	CE-DISA YOUNG	GasOil	12125	275
2021-12-14 07:53	AMPLIACION RUTA20	CE-DISA YOUNG	GasOil	12806	145
2021-12-14 07:48	AMPLIACION RUTA20	CE-DISA YOUNG	GasOil	12443	252
2021-12-14 07:37	AMPLIACION RUTA20	CE-DISA YOUNG	GasOil	12120	204
2021-12-14 07:32	AMPLIACION RUTA20	CE-DISA YOUNG	GasOil	12009	278
2021-12-13 11:21	AMPLIACION RUTA20	CE-DISA YOUNG	GasOil	12240	270
2021-12-13 11:05	AMPLIACION RUTA20	CE-DISA YOUNG	GasOil	15457	217
2021-12-13 10:46	AMPLIACION RUTA20	CE-DISA YOUNG	GasOil	12125	189
2021-12-13 10:32	AMPLIACION RUTA20	CE-DISA YOUNG	GasOil	15409	98
2021-12-13 10:23	AMPLIACION RUTA20	CE-DISA YOUNG	GasOil	12357	53
2021-12-13 10:19	AMPLIACION RUTA20	CE-DISA YOUNG	GasOil	12210	40
2021-12-13 10:01	AMPLIACION RUTA20	CE-DISA YOUNG	GasOil	15454	110
2021-12-13 09:55	AMPLIACION RUTA20	CE-DISA YOUNG	GasOil	12333	38
2021-12-13 09:32	AMPLIACION RUTA20	CE-DISA YOUNG	GasOil	15458	204
2021-12-13 09:12	AMPLIACION RUTA20	CE-DISA YOUNG	GasOil	12126	93
2021-12-13 08:58	AMPLIACION RUTA20	CE-DISA YOUNG	GasOil	12005	110
2021-12-13 08:38	AMPLIACION RUTA20	CE-DISA YOUNG	GasOil	15435	70
2021-12-13 08:05	AMPLIACION RUTA20	CE-DISA YOUNG	GasOil	12806	49
2021-12-13 07:45	AMPLIACION RUTA20	CE-DISA YOUNG	GasOil	12135	76
2021-12-13 07:38	AMPLIACION RUTA20	CE-DISA YOUNG	GasOil	12443	108
2021-12-13 07:22	AMPLIACION RUTA20	CE-DISA YOUNG	GasOil	16509	38
2021-12-13 07:16	AMPLIACION RUTA20	CE-DISA YOUNG	GasOil	12009	129
2021-12-10 14:42	AMPLIACION RUTA20	CE-DISA YOUNG	GasOil	12358	174
2021-12-10 11:07	AMPLIACION RUTA20	CE-DISA YOUNG	GasOil	12267	200
2021-12-10 10:50	AMPLIACION RUTA20	CE-DISA YOUNG	GasOil	12355	150
2021-12-10 10:29	AMPLIACION RUTA20	CE-DISA YOUNG	GasOil	12005	70
2021-12-10 10:19	AMPLIACION RUTA20	CE-DISA YOUNG	GasOil	12126	242
2021-12-10 10:15	AMPLIACION RUTA20	CE-DISA YOUNG	GasOil	12815	10
2021-12-10 09:55	AMPLIACION RUTA20	CE-DISA YOUNG	GasOil	15454	190
2021-12-10 09:49	AMPLIACION RUTA20	CE-DISA YOUNG	GasOil	12125	165
2021-12-10 09:34	AMPLIACION RUTA20	CE-DISA YOUNG	GasOil	12210	200
2021-12-10 09:29	AMPLIACION RUTA20	CE-DISA YOUNG	GasOil	12356	173
2021-12-10 09:22	AMPLIACION RUTA20	CE-DISA YOUNG	GasOil	12357	150
2021-12-10 09:10	AMPLIACION RUTA20	CE-DISA YOUNG	GasOil	12333	159
2021-12-10 08:11	AMPLIACION RUTA20	CE-DISA YOUNG	GasOil	12135	200
2021-12-10 07:53	AMPLIACION RUTA20	CE-DISA YOUNG	GasOil	12443	204
2021-12-10 07:46	AMPLIACION RUTA20	CE-DISA YOUNG	GasOil	12120	138
2021-12-10 07:37	AMPLIACION RUTA20	CE-DISA YOUNG	GasOil	16509	51
2021-12-10 07:26	AMPLIACION RUTA20	CE-DISA YOUNG	GasOil	12009	248
2021-12-10 07:18	AMPLIACION RUTA20	CE-DISA YOUNG	GasOil	15408	112
2021-12-10 07:15	AMPLIACION RUTA20	CE-DISA YOUNG	GasOil	12806	198
2021-12-09 14:32	AMPLIACION RUTA20	CE-DISA YOUNG	GasOil	14094	50
2021-12-09 14:16	AMPLIACION RUTA20	CE-DISA YOUNG	GasOil	12355	104

2021-12-09 13:25	AMPLIACION RUTA20	CE-DISA YOUNG	GasOil	12125	340
2021-12-09 13:17	AMPLIACION RUTA20	CE-DISA YOUNG	GasOil	12126	408
2021-12-09 10:40	AMPLIACION RUTA20	CE-DISA YOUNG	GasOil	15514	261
2021-12-09 10:26	AMPLIACION RUTA20	CE-DISA YOUNG	GasOil	12350	65
2021-12-09 09:25	AMPLIACION RUTA20	CE-DISA YOUNG	GasOil	15457	190
2021-12-09 09:10	AMPLIACION RUTA20	CE-DISA YOUNG	GasOil	12135	170
2021-12-09 09:05	AMPLIACION RUTA20	CE-DISA YOUNG	GasOil	12806	209
2021-12-09 08:57	AMPLIACION RUTA20	CE-DISA YOUNG	GasOil	15435	50
2021-12-09 08:53	AMPLIACION RUTA20	CE-DISA YOUNG	GasOil	15458	250
2021-12-09 08:41	AMPLIACION RUTA20	CE-DISA YOUNG	GasOil	12443	161
2021-12-09 08:34	AMPLIACION RUTA20	CE-DISA YOUNG	GasOil	12120	115
2021-12-09 08:25	AMPLIACION RUTA20	CE-DISA YOUNG	GasOil	12009	302
2021-12-09 08:16	AMPLIACION RUTA20	CE-DISA YOUNG	GasOil	15540	269
2021-12-09 08:07	AMPLIACION RUTA20	CE-DISA YOUNG	GasOil	17040	80
2021-12-09 08:04	AMPLIACION RUTA20	CE-DISA YOUNG	GasOil	15316	70
2021-12-08 15:20	AMPLIACION RUTA20	CE-DISA YOUNG	GasOil	16509	43
2021-12-08 11:37	AMPLIACION RUTA20	CE-DISA YOUNG	GasOil	12267	227
2021-12-08 11:30	AMPLIACION RUTA20	CE-DISA YOUNG	GasOil	12550	350
2021-12-08 11:19	AMPLIACION RUTA20	CE-DISA YOUNG	GasOil	12815	95
2021-12-08 10:46	AMPLIACION RUTA20	CE-DISA YOUNG	GasOil	12210	142
2021-12-08 10:25	AMPLIACION RUTA20	CE-DISA YOUNG	GasOil	12356	145
2021-12-08 10:18	AMPLIACION RUTA20	CE-DISA YOUNG	GasOil	12357	60
2021-12-08 09:45	AMPLIACION RUTA20	CE-DISA YOUNG	GasOil	12126	356
2021-12-08 09:34	AMPLIACION RUTA20	CE-DISA YOUNG	GasOil	12355	188
2021-12-08 09:16	AMPLIACION RUTA20	CE-DISA YOUNG	GasOil	12125	240
2021-12-08 08:39	AMPLIACION RUTA20	CE-DISA YOUNG	GasOil	15452	200
2021-12-08 08:18	AMPLIACION RUTA20	CE-DISA YOUNG	GasOil	12135	236
2021-12-08 08:11	AMPLIACION RUTA20	CE-DISA YOUNG	GasOil	12443	233
2021-12-08 07:58	AMPLIACION RUTA20	CE-DISA YOUNG	GasOil	12120	149
2021-12-08 07:48	AMPLIACION RUTA20	CE-DISA YOUNG	GasOil	12009	300
2021-12-07 15:43	AMPLIACION RUTA20	CE-DISA YOUNG	GasOil	15320	16
2021-12-07 15:27	AMPLIACION RUTA20	CE-DISA YOUNG	GasOil	12353	78
2021-12-07 15:17	AMPLIACION RUTA20	CE-DISA YOUNG	GasOil	15540	391
2021-12-07 15:10	AMPLIACION RUTA20	CE-DISA YOUNG	GasOil	12815	97
2021-12-07 15:06	AMPLIACION RUTA20	CE-DISA YOUNG	GasOil	15450	120
2021-12-07 14:58	AMPLIACION RUTA20	CE-DISA YOUNG	GasOil	12333	77
2021-12-07 14:54	AMPLIACION RUTA20	CE-DISA YOUNG	GasOil	12356	164
2021-12-07 14:48	AMPLIACION RUTA20	CE-DISA YOUNG	GasOil	12358	157
2021-12-07 14:45	AMPLIACION RUTA20	CE-DISA YOUNG	GasOil	12210	100
2021-12-07 14:35	AMPLIACION RUTA20	CE-DISA YOUNG	GasOil	12357	86
2021-12-07 14:30	AMPLIACION RUTA20	CE-DISA YOUNG	GasOil	12355	166
2021-12-07 14:26	AMPLIACION RUTA20	CE-DISA YOUNG	GasOil	15454	100
2021-12-07 14:03	AMPLIACION RUTA20	CE-DISA YOUNG	GasOil	12126	286
2021-12-07 13:58	AMPLIACION RUTA20	CE-DISA YOUNG	GasOil	12125	200
2021-12-07 13:55	AMPLIACION RUTA20	CE-DISA YOUNG	GasOil	12135	300
2021-12-07 13:52	AMPLIACION RUTA20	CE-DISA YOUNG	GasOil	12806	60
2021-12-07 13:48	AMPLIACION RUTA20	CE-DISA YOUNG	GasOil	12443	232

2021-12-07 13:45	AMPLIACION RUTA20	CE-DISA YOUNG	GasOil	12120	200
2021-12-07 13:38	AMPLIACION RUTA20	CE-DISA YOUNG	GasOil	12009	383
2021-12-07 13:35	AMPLIACION RUTA20	CE-DISA YOUNG	GasOil	14094	45
2021-12-06 15:50	AMPLIACION RUTA20	CE-DISA YOUNG	GasOil	16509	58
2021-12-06 15:47	AMPLIACION RUTA20	CE-DISA YOUNG	GasOil	12806	250
2021-12-06 11:35	AMPLIACION RUTA20	CE-DISA YOUNG	GasOil	12333	93
2021-12-06 11:29	AMPLIACION RUTA20	CE-DISA YOUNG	GasOil	12240	183
2021-12-06 11:22	AMPLIACION RUTA20	CE-DISA YOUNG	GasOil	12143	74
2021-12-06 11:02	AMPLIACION RUTA20	CE-DISA YOUNG	GasOil	12356	192
2021-12-06 10:53	AMPLIACION RUTA20	CE-DISA YOUNG	GasOil	12210	155
2021-12-06 10:23	AMPLIACION RUTA20	CE-DISA YOUNG	GasOil	12355	220
2021-12-06 10:18	AMPLIACION RUTA20	CE-DISA YOUNG	GasOil	12005	90
2021-12-06 09:52	AMPLIACION RUTA20	CE-DISA YOUNG	GasOil	12125	97
2021-12-06 09:31	AMPLIACION RUTA20	CE-DISA YOUNG	GasOil	12126	399
2021-12-06 09:09	AMPLIACION RUTA20	CE-DISA YOUNG	GasOil	12357	130
2021-12-06 08:58	AMPLIACION RUTA20	CE-DISA YOUNG	GasOil	15441	290
2021-12-06 08:52	AMPLIACION RUTA20	CE-DISA YOUNG	GasOil	15453	170
2021-12-06 08:13	AMPLIACION RUTA20	CE-DISA YOUNG	GasOil	12443	92
2021-12-03 12:49	AMPLIACION RUTA20	CE-DISA YOUNG	GasOil	12125	310
2021-12-03 11:46	AMPLIACION RUTA20	CE-DISA YOUNG	GasOil	15320	63
2021-12-03 10:44	AMPLIACION RUTA20	CE-DISA YOUNG	GasOil	12806	200
2021-12-03 10:39	AMPLIACION RUTA20	CE-DISA YOUNG	GasOil	12443	232
2021-12-03 10:31	AMPLIACION RUTA20	CE-DISA YOUNG	GasOil	12120	143
2021-12-03 10:20	AMPLIACION RUTA20	CE-DISA YOUNG	GasOil	12135	196
2021-12-03 10:13	AMPLIACION RUTA20	CE-DISA YOUNG	GasOil	12009	283
2021-12-02 17:08	AMPLIACION RUTA20	CE-DISA YOUNG	GasOil	12353	116
2021-12-02 16:56	AMPLIACION RUTA20	CE-DISA YOUNG	GasOil	12550	4007
2021-12-02 16:44	AMPLIACION RUTA20	CE-DISA YOUNG	GasOil	12267	240
2021-12-02 16:10	AMPLIACION RUTA20	CE-DISA YOUNG	GasOil	15454	100
2021-12-02 16:05	AMPLIACION RUTA20	CE-DISA YOUNG	GasOil	12143	93
2021-12-02 15:56	AMPLIACION RUTA20	CE-DISA YOUNG	GasOil	12240	200
2021-12-02 15:52	AMPLIACION RUTA20	CE-DISA YOUNG	GasOil	12333	54
2021-12-02 15:43	AMPLIACION RUTA20	CE-DISA YOUNG	GasOil	12358	90
2021-12-02 15:37	AMPLIACION RUTA20	CE-DISA YOUNG	GasOil	12210	115
2021-12-02 15:29	AMPLIACION RUTA20	CE-DISA YOUNG	GasOil	12356	152
2021-12-02 15:24	AMPLIACION RUTA20	CE-DISA YOUNG	GasOil	12357	90
2021-12-02 15:08	AMPLIACION RUTA20	CE-DISA YOUNG	GasOil	15458	219
2021-12-02 14:54	AMPLIACION RUTA20	CE-DISA YOUNG	GasOil	12355	240
2021-12-02 14:31	AMPLIACION RUTA20	CE-DISA YOUNG	GasOil	12125	270
2021-12-02 14:18	AMPLIACION RUTA20	CE-DISA YOUNG	GasOil	12005	78
2021-12-02 14:02	AMPLIACION RUTA20	CE-DISA YOUNG	GasOil	12126	269
2021-12-02 13:27	AMPLIACION RUTA20	CE-DISA YOUNG	GasOil	15457	241
2021-12-02 11:46	AMPLIACION RUTA20	CE-DISA YOUNG	GasOil	12806	178
2021-12-02 11:42	AMPLIACION RUTA20	CE-DISA YOUNG	GasOil	12443	241
2021-12-02 11:26	AMPLIACION RUTA20	CE-DISA YOUNG	GasOil	12120	149
2021-12-02 11:12	AMPLIACION RUTA20	CE-DISA YOUNG	GasOil	12009	305
2021-12-02 11:06	AMPLIACION RUTA20	CE-DISA YOUNG	GasOil	12135	210

2021-12-02 10:57	AMPLIACION RUTA20	CE-DISA YOUNG	GasOil	15540	250
2021-12-01 17:12	AMPLIACION RUTA20	CE-DISA YOUNG	GasOil	12333	97
2021-12-01 17:10	AMPLIACION RUTA20	CE-DISA YOUNG	GasOil	12356	86
2021-12-01 17:09	AMPLIACION RUTA20	CE-DISA YOUNG	GasOil	12126	264
2021-12-01 17:06	AMPLIACION RUTA20	CE-DISA YOUNG	GasOil	15452	192
2021-12-01 17:02	AMPLIACION RUTA20	CE-DISA YOUNG	GasOil	12358	88
2021-12-01 16:59	AMPLIACION RUTA20	CE-DISA YOUNG	GasOil	12210	90
2021-12-01 16:57	AMPLIACION RUTA20	CE-DISA YOUNG	GasOil	12125	265
2021-12-01 16:56	AMPLIACION RUTA20	CE-DISA YOUNG	GasOil	12357	105
2021-12-01 16:49	AMPLIACION RUTA20	CE-DISA YOUNG	GasOil	12355	225
2021-12-01 16:43	AMPLIACION RUTA20	CE-DISA YOUNG	GasOil	16509	35

Detalle	NroContrato	Cliente	Tipo de tarea	Fecha de visita
SERVICIO PM2		12126 DOSAN DX340	MANTENIMIENTO PREVENTIVO	1/12/21 13:58
SERVICIO PM2		12125 DOSAN DX340	MANTENIMIENTO PREVENTIVO	1/12/21 14:00
SERVICIO PM2		12240 CATERPILLAR 140M	MANTENIMIENTO PREVENTIVO	1/12/21 14:01
*SERVICIO PM2		12333 DYNAPAC CA250 D	MANTENIMIENTO PREVENTIVO	1/12/21 14:03
SERVICIO PM2		14094 JAC HFC 1040	MANTENIMIENTO PREVENTIVO	1/12/21 14:06
SERVICIO PM2		15540 HOWO 380A7	MANTENIMIENTO PREVENTIVO	8/12/21 7:39
SERVICIO PM2		12306 HAMM GRW10	MANTENIMIENTO PREVENTIVO	8/12/21 7:40
SERVICIO PM2		15454 HOWO T5G	MANTENIMIENTO PREVENTIVO	22/12/21 14:35
MANTENIMIENTO PREVENTIVO 1000 HRS		12120 CATERPILLAR 320 D2L	MANTENIMIENTO PREVENTIVO	13/1/22 8:41
MANTENIMIENTO PREVENTIVO 1000 HRS		12120 CATERPILLAR 320 D2L	MANTENIMIENTO PREVENTIVO	13/1/22 8:41
MANTENIMIENTO PREVENTIVO 1000 HRS		12815 XCMG LW300FN	MANTENIMIENTO PREVENTIVO	13/1/22 10:27
MANTENIMIENTO PREVENTIVO 1000 HRS		12005 CATERPILLAR D5K2	MANTENIMIENTO PREVENTIVO	13/1/22 11:08
MANTENIMIENTO PREVENTIVO 5000 Km		15316 DONG FENG MENTONG DF 1216	MANTENIMIENTO PREVENTIVO	20/1/22 10:55
Servis PM3		12120 CATERPILLAR 320 D2L	MANTENIMIENTO PREVENTIVO	24/1/22 16:05
Servis PM2		12135 CATERPILLAR 330D2L ME	MANTENIMIENTO PREVENTIVO	24/1/22 16:08
Servis PM2		12806 SEM 656D	MANTENIMIENTO PREVENTIVO	24/1/22 16:10
PM2		14094 JAC HFC 1040	MANTENIMIENTO PREVENTIVO	28/1/22 9:55
SERVICIO PM2		16510 CATERPILLAR GEP30	MANTENIMIENTO PREVENTIVO	3/2/22 14:22
SERVIS PM2		12125 DOSAN DX340	MANTENIMIENTO PREVENTIVO	4/2/22 8:44
SERVIS PM2		12126 DOSAN DX340	MANTENIMIENTO PREVENTIVO	4/2/22 8:46
SERVIS PM2		12126 DOSAN DX340	MANTENIMIENTO PREVENTIVO	4/2/22 8:46
SEVICIO PM3		12005 CATERPILLAR D5K2	MANTENIMIENTO PREVENTIVO	4/2/22 8:47
SERVICIO COMUN		15316 DONG FENG MENTONG DF 1216	MANTENIMIENTO PREVENTIVO	4/2/22 8:48
SERVIS PM2		12356	12356 MANTENIMIENTO PREVENTIVO	4/2/22 8:50
Servis PM2		12138 SANY - SY210 C9	MANTENIMIENTO PREVENTIVO	14/2/22 10:46
Servis Pm2		12356	12356 MANTENIMIENTO PREVENTIVO	14/2/22 10:47
Servis Comun		15441 DONG FENG 4038	MANTENIMIENTO PREVENTIVO	14/2/22 10:47



REGISTRO

Asistencia a Capacitación

Código: RG-S01-04

Versión: 04

Fecha: 12/04/2021

DESCRIPCIÓN DEL CURSO/ TALLER/ ACTIVIDAD:

Puesta a punto de accidentes ocurridos en la Empresa en Dic-ENERO. Quemadura con asfalto, Arrapamiento con neumáticos motor niveladora. MEDIDAS DE SEGURIDAD CRUCIAL, trabajos Superpesados. MEDIDAS CARIO

Lugar: OBRADOR

Obra: Amp. LWA 20

Fecha: 9/2/2022

Hora de inicio: 07:30

Hora de finalización: 8:30

REGISTRO DE ASISTENCIA

Nombre y apellido del participante:	Cargo:	Documento de Identidad:	Firma:
Nicolás Vega	Chofer	5.339.802-0	<i>[Firma]</i>
Juan Valerio	Chofer	4.153.564-8	<i>[Firma]</i>
ANGEL CASTRO	Chofer	5088302-8	<i>[Firma]</i>
Victor Pedrón	Oficial	4.718.881-3	<i>[Firma]</i>
Victor Perez	Encargado	4.169.466-5	<i>[Firma]</i>
Nelson Gallo	Maquinista	3.073.241-9	<i>[Firma]</i>
ROBERTO GONZALEZ	CHF	3.719.564-1	<i>[Firma]</i>
MIGUEL BARRAGAN	MAQUINISTA	2.936.005-9	<i>[Firma]</i>
Eduardo Carreia	Maquinista	4.193.249-0	<i>[Firma]</i>
JAVIER BARBOZA	PIAN	3.763-376-0	JAVIER
Juan Lozo	MAQUINISTA	4.784.814-0	<i>[Firma]</i>

EQUIPO DOCENTE/ FORMADORES:

Nombre y Apellido:	Firma:
FABIANA PLOREJ	<i>[Firma]</i>

DIRECCION DE OBRA:

CAPATAZ	
INGENIERO	

PARTICIPACION Y CONSULTA

--



REGISTRO

Asistencia a Capacitación

Código: RG-S01-04

Versión: 04

Fecha: 12/04/2021

DESCRIPCIÓN DEL CURSO/ TALLER/ ACTIVIDAD:

--

Lugar:

Obra:

Fecha:

Hora de inicio:

Hora de finalización:

REGISTRO DE ASISTENCIA

Nombre y apellido del participante:	Cargo:	Documento de Identidad:	Firma:
Julio Talla	MAQUINISTA	40357657	
FABRIN CURBELO	MAQUINA	4914082-3	
MARTIN PERERA	MAQUINISTA	4889011-6	
José Romero	MAQUINISTA	41511016	
MARIBAT-ADORA DE	CHOFER	40963204	
MARIO IBARRA	CHOFER	3837840-9	
KEFER CABRELA	MAQUINISTA	35157301	
Seba Moreno	MAQUINISTA	4458075-3	
ANDRES MAURICIO	FLTERO	5-3076765	
RUBEN LOPEZ	FLTERO	4.607.125-3	
EASTON GRANULCAHI	FLTERO	4-343-672-5	

EQUIPO DOCENTE/ FORMADORES:

Nombre y Apellido:	Firma:

DIRECCION DE OBRA:

CAPATAZ	
INGENIERO	

PARTICIPACION Y CONSULTA

--



REGISTRO

Asistencia a Capacitación

Código: RG-S01-04

Versión: 04

Fecha: 12/04/2021

DESCRIPCIÓN DEL CURSO/ TALLER/ ACTIVIDAD:

Empty box for course description.

Lugar:

Obra:

Fecha:

Hora de inicio:

Hora de finalización:

REGISTRO DE ASISTENCIA

Nombre y apellido del participante:	Cargo:	Documento de Identidad:	Firma:
Fernando Tacca	PION	4.529642.2	[Signature]
FRANCO NOBRE	PEON	52064573	[Signature]
MATIAS UMBIERREZ	PEON	52429761	[Signature]
[Signature]	HOFLA	4110667	[Signature]
RODRIGO MARTINEZ	CHOFER	4.823608-2	[Signature]
RUDEN VALDEZ	CHOFER	4.601.727-9	[Signature]
FABIAN ALBER	CHOFER	3659885-5	[Signature]
Maital Colina	S	48094843	[Signature]
JORGE VILLI	S	4.9819775	[Signature]
JULISMAN OLIVERA	MAGINISTA	5248749	[Signature]
(Luis Espinos)	OFICIAL	4.030174.5	[Signature]

EQUIPO DOCENTE/ FORMADORES:

Nombre y Apellido:	Firma:

DIRECCION DE OBRA:

CAPATAZ	
INGENIERO	

PARTICIPACION Y CONSULTA

Empty box for participation and consultation notes.



REGISTRO

Asistencia a Capacitación

Código: RG-S01-04

Versión: 04

Fecha: 12/04/2021

DESCRIPCIÓN DEL CURSO/ TALLER/ ACTIVIDAD:

[Empty space for description of the course/workshop/activity]

Lugar: Obra:

Fecha: Hora de inicio: Hora de finalización:

REGISTRO DE ASISTENCIA

Nombre y apellido del participante:	Cargo:	Documento de Identidad:	Firma:
Oscar Acosta	LICENCIADO	872969725	<i>[Signature]</i>
Israel Rodríguez Suarez	topógrafo	4.902.863-9	<i>[Signature]</i>
CARLOS TOMERA	CAPATAZ	3806097-5	<i>[Signature]</i>

EQUIPO DOCENTE/ FORMADORES:

Nombre y Apellido:	Firma:

DIRECCION DE OBRA:

CAPATAZ	
INGENIERO	

PARTICIPACION Y CONSULTA

[Empty space for participation and consultation notes]



REGISTRO

Asistencia a Capacitación

Código: RG-S01-04

Versión: 04

Fecha: 12/04/2021

DESCRIPCIÓN DEL CURSO/ TALLER/ ACTIVIDAD:

Capacitación sobre riesgos generales en obra
Medidas de control, uso de EPP
Accidentes ocurridos en la empresa, vuelco vehículo
Importancia de velocidades adecuadas en obra

Lugar: OBEADOR

Obra: AMP RUTA 20

Fecha: 1/12/2021

Hora de inicio: 07:00

Hora de finalización: 08:30

EQUIPO DOCENTE/ FORMADORES:

Nombre y Apellido:	Firma:
FABIANA FLORES	

DIRECCION DE OBRA:

CAPATAZ	x
INGENIERO JUAN BRUSCHERA	x

PARTICIPACION Y CONSULTA

--

REGISTRO DE ASISTENCIA

Nombre y apellido del participante:	Cargo:	Documento de Identidad:	Firma:
N. Pereira	LABORATORIO	5446922-2	
FABRIZIO CUEBETO	MAQUINISTA	4914032-3	
CARLOS TOMERA	CAPATAZ	7906083-5	
RODOLFO MARTINEZ	MAQUINISTA	4.823608-2	
Abelardo Nolasco	MAQUINISTA	4-728-599-4	
		19379375	
LUIS VARELA	MAQUINISTA	39672046	
NORBERTO TORDINO	MAQUINISTA	3.0863674	
MARTIN PERERA	MAQUINISTA	4889011-6	
Oscar Acosta	CAMIONERO	4759697-5	
FESTIBAN ANDRADE	CAMIONERO	4096320-4	
ELIOMAR SEQUEIRA	CHOFER	39768091	
Emilio	CHOFER	4110601	
MARIO IBARRA	CHOFER	3837840-9	
NIGUEL BARRACAL	MAQUINISTA	2936005-9	
Julio Puga	MAQUINISTA	50357667	
ROBERTO GONZALEZ	CHOFER	37195641	
Esteban Ferrero	MAQUINISTA	4193249-0	
JOSUISMAN	CHOFER	52987494	OLIVERA
SEBASTIAN PIRESA	CHOFER	4.355.397-3	
FABIAN SOLER	CHOFER	3659885-5	

José Romero	MAGUINISTA	4.151.101.6	José Romero
Emilio González	TOPOGRAFO	4.715.964-8	Emilio González
FRANKLIN CABRERA	MAQUINISTA	4.761.019-9	Franklin Cabrera
Luis Espinosa	Oficial	4.030.179-5	Luis Espinosa

Declaración al Sistema de Recaudación Nominada Construcción

	Nro. Empresa	Nro. Contribuyente	Nombre o Razón Social	Dirección
Titular	0000003753598	00214584350018	CVU S.A	Rincon 528
Contr./SubCn	0000003762654	00214671920017	MELITER S.A.	AV. ITALIA 6795

Número obra:	0000999856124	Forma Realización 2 - Contrato	Actividad Principal: 4111 Tipo Contribuyente 2	Mes Cargo: 01/2022
--------------	---------------	---------------------------------------	--	---------------------------

Nomina			Personal							Ocupado				Datos registrales										
AL	CP	TD	Documento	Apellido y Nombre		Cpto	Cat	DT	Jornal	Otros Haberes	Remuneración	Caja Act.	SS	Fecha Nac. dd/mm/aaaa	S	N	Fecha Ingreso dd/mm/aaaa	TR	VF	EX	CE	CB	Día	
1	1	DO	17130084	MARZOL	JUAN	1	11	20	2385.29	49683.19	97388.99	17	17	09/11/1958	1	1	23/01/2017	2	15	9	99			
1	1	DO	17130084	MARZOL	JUAN	5				0.00	24705.05			09/11/1958	1	1								
1	1	DO	19819375	VALDEZ	JORGE	1	9	8	2248.84	7204.55	25195.27	17	17	01/02/1966	1	1	03/02/2014	2	15	9	99			
1	1	DO	19819375	VALDEZ	JORGE	5				0.00	12179.52			01/02/1966	1	1								
1	1	DO	26544204	BARRIOS	LUIS	1	9	12	2248.84	34566.81	61552.89	17	17	06/06/1960	1	1	15/05/2017	2	15	9	99			
1	1	DO	26544204	BARRIOS	LUIS	5				0.00	16467.13			06/06/1960	1	1								
1	1	DO	26682664	DE SOUZA	ALEXIS	1	7	15	1839.55	30884.05	58477.30	17	16	24/12/1977	1	1	13/11/2019	2	15	9	99			
1	1	DO	26682664	DE SOUZA	ALEXIS	5				0.00	16883.52			24/12/1977	1	1								
1	1	DO	26704369	MALDONADO	EDISON	1	5	5	1577.70	1188.19	9076.69	17	17	22/08/1968	1	1	07/12/2021	2	15	9	99			
1	1	DO	26704369	MALDONADO	EDISON	5				0.00	1251.18			22/08/1968	1	1								
1	1	DO	27129455	GILIBERTI	GABRIE	1	53	30	59954.70	62415.60	122370.30	17	17	28/04/1942	1	1	01/06/2019	1	15	9	99			
1	1	DO	27129455	GILIBERTI	GABRIE	5				0.00	21318.90			28/04/1942	1	1								
1	1	DO	29360059	BARRAGAN	MIGUEL	1	12	4	2523.91	6583.80	16679.44	17	16	28/01/1971	1	1	09/09/2019	2	15	9	99			
1	1	DO	29360059	BARRAGAN	MIGUEL	5				0.00	11084.18			28/01/1971	1	1								
1	1	DO	29513668	FALCON	MARTIN	1	11	25	2385.29	39356.65	98988.90	17	16	07/10/1969	1	1	07/12/2021	2	15	9	99			
1	1	DO	29513668	FALCON	MARTIN	5				0.00	8035.17			07/10/1969	1	1								
1	1	DO	30732419	GATTO	NELSON	1	8	14	2110.35	13267.90	42812.80	17	15	07/07/1977	1	1	30/09/2020	2	15	9	99			

Total Monto Imponible Página: 661,737.31

Contratista/Subcontratista

Propietario

Total Monto Imponible Nómina: 3,178,620.14

Declaración al Sistema de Recaudación Nominada Construcción

	Nro. Empresa	Nro. Contribuyente	Nombre o Razón Social	Dirección
Titular	0000003753598	00214584350018	CVU S.A	Rincon 528
Contr./SubCn	0000003762654	00214671920017	MELITER S.A.	AV. ITALIA 6795

Número obra:	0000999856124	Forma Realización 2 - Contrato	Actividad Principal: 4111 Tipo Contribuyente 2	Mes Cargo: 01/2022
--------------	---------------	---------------------------------------	--	---------------------------

Nomina			Personal							Ocupado				Datos registrales										
AL	CP	TD	Documento	Apellido y Nombre		Cpto	Cat	DT	Jornal	Otros Haberes	Remuneración	Caja Act.	SS	Fecha Nac. dd/mm/aaaa	S	N	Fecha Ingreso dd/mm/aaaa	TR	VF	EX	CE	CB	Día	
1	1	DO	30732419	GATTO	NELSON	5				0.00	17270.08			07/07/1977	1	1								
1	1	DO	30863674	RODINO	NORBERTO	1	7	10	1839.55	8362.82	26758.32	17	17	18/04/1964	1	1	21/07/2015	2	15	9	99			
1	1	DO	30863674	RODINO	NORBERTO	5				0.00	13898.60			18/04/1964	1	1								
1	1	DO	32372261	FARIAS	DIEGO	1	11	23	2385.29	34215.37	89077.04	17	1	23/08/1980	1	1	09/09/2019	2	15	9	99			
1	1	DO	32372261	FARIAS	DIEGO	5				0.00	26100.83			23/08/1980	1	1								
1	1	DO	32378710	PUERTO	FEDERICO	1	7	10	1839.55	9621.88	28017.38	17	1	21/08/1980	1	1	01/10/2021	2	15	9	99			
1	1	DO	32378710	PUERTO	FEDERICO	5				0.00	4741.18			21/08/1980	1	1								
1	1	DO	34981452	GARCIA	PABLO	1	11	11	2385.29	23873.35	50111.54	17	1	31/05/1978	1	1	18/03/2020	2	15	9	99			
1	1	DO	34981452	GARCIA	PABLO	5				0.00	16104.45			31/05/1978	1	1								
1	1	DO	35157361	CABRERA	NEFER	1	11	4	2385.29	6676.90	16218.06	17	16	27/08/1970	1	1	01/10/2021	2	15	9	99			
1	1	DO	35157361	CABRERA	NEFER	5				0.00	2018.09			27/08/1970	1	1								
1	1	DO	36598855	VALDEZ	NESTOR	1	7	11	1839.55	13280.87	33515.92	17	17	27/06/1972	1	1	09/03/2017	2	15	9	99			
1	1	DO	36598855	VALDEZ	NESTOR	5				0.00	13470.39			27/06/1972	1	1								
1	1	DO	36865270	ESTEFAN	PABLO	1	53	30	59954.56	46881.14	106835.70	17	16	19/03/1978	1	1	09/02/2007	1	15	9	99			
1	1	DO	36865270	ESTEFAN	PABLO	5				0.00	38434.92			19/03/1978	1	1								
1	1	DO	37145641	GONZALEZ	ROBERTO	1	8	6	2110.35	2730.16	15392.26	17	1	06/03/1982	1	1	11/10/2021	2	15	9	99			
1	1	DO	37145641	GONZALEZ	ROBERTO	5				0.00	6609.72			06/03/1982	1	1								

Total Monto Imponible Página: 513,597.48

Contratista/Subcontratista

Propietario

Total Monto Imponible Nómina: 3,178,620.14

Declaración al Sistema de Recaudación Nominada Construcción

	Nro. Empresa	Nro. Contribuyente	Nombre o Razón Social	Dirección
Titular	0000003753598	00214584350018	CVU S.A	Rincon 528
Contr./SubCn	0000003762654	00214671920017	MELITER S.A.	AV. ITALIA 6795

Número obra:	0000999856124	Forma Realización 2 - Contrato	Actividad Principal: 4111 Tipo Contribuyente 2	Mes Cargo: 01/2022
--------------	---------------	---------------------------------------	--	---------------------------

Nomina			Personal							Ocupado				Datos registrales									
AL	CP	TD	Documento	Apellido y Nombre	Cpto	Cat	DT	Jornal	Otros Haberes	Remuneración	Caja Act.	SS	Fecha Nac. dd/mm/aaaa	S	N	Fecha Ingreso dd/mm/aaaa	TR	VF	EX	CE	CB	Día	
1	1	DO	37633769	BARBOZA JAVIER	1	5	12	1577.70	7360.68	26293.08	17	16	25/04/1963	1	1	11/10/2021	2	15	9	99			
1	1	DO	37633769	BARBOZA JAVIER	5				0.00	5094.85			25/04/1963	1	1								
1	1	DO	38378409	IBARRA MARIO	1	7	4	1839.55	5813.51	13171.71	17	15	14/06/1976	1	1	27/10/2021	2	15	9	99			
1	1	DO	38378409	IBARRA MARIO	5				0.00	2034.93			14/06/1976	1	1								
1	1	DO	39060835	TOMERA CARLOS	1	52	30	54625.80	59556.14	114181.94	17	16	09/08/1975	1	1	04/02/2019	1	15	9	99			
1	1	DO	39060835	TOMERA CARLOS	5				0.00	32185.90			09/08/1975	1	1								
1	1	DO	39672048	VARELA LUIS	1	11	3	2385.29	7008.65	14164.52	17	15	30/10/1973	1	1	25/10/2021	2	15	9	99			
1	1	DO	39672048	VARELA LUIS	5				0.00	1542.68			30/10/1973	1	1								
1	1	DO	39768091	SEQUEIRA ELIOMAR	1	7	8	1839.55	8467.61	23184.01	17	17	26/11/1963	1	1	11/05/2015	2	15	9	99			
1	1	DO	39768091	SEQUEIRA ELIOMAR	5				0.00	11172.22			26/11/1963	1	1								
1	1	DO	40301795	ESPINOSA LUIS	1	8	7	2110.35	4927.88	19700.33	17	17	06/02/1980	1	1	03/02/2014	2	15	9	99			
1	1	DO	40301795	ESPINOSA LUIS	5				0.00	11153.05			06/02/1980	1	1								
1	1	DO	40932950	ROLDAN RONNIC	1	12	12	2523.91	9032.23	39319.15	17	16	10/07/1983	1	1	01/12/2021	2	15	9	99			
1	1	DO	40932950	ROLDAN RONNIC	5				0.00	4073.97			10/07/1983	1	1								
1	1	DO	40963204	ANDRADE ESTEBAN	1	8	12	2110.35	8903.49	34227.69	17	1	01/04/1976	1	1	01/04/2019	2	15	9	99			
1	1	DO	40963204	ANDRADE ESTEBAN	5				0.00	16583.34			01/04/1976	1	1								
1	1	DO	41011000	DUNGEY ARLEY	1	7	10	1839.55	8967.50	27363.00	17	1	07/10/1976	1	1	27/09/2021	2	15	9	99			

Total Monto Imponible Página: 373,906.76

Contratista/Subcontratista

Propietario

Total Monto Imponible Nómina: 3,178,620.14

Declaración al Sistema de Recaudación Nominada Construcción

	Nro. Empresa	Nro. Contribuyente	Nombre o Razón Social	Dirección
Titular	0000003753598	00214584350018	CVU S.A	Rincon 528
Contr./SubCn	0000003762654	00214671920017	MELITER S.A.	AV. ITALIA 6795

Número obra:	0000999856124	Forma Realización 2 - Contrato	Actividad Principal: 4111 Tipo Contribuyente 2	Mes Cargo: 01/2022
--------------	---------------	---------------------------------------	--	---------------------------

Nomina			Personal							Ocupado				Datos registrales										
AL	CP	TD	Documento	Apellido y Nombre		Cpto	Cat	DT	Jornal	Otros Haberes	Remuneración	Caja Act.	SS	Fecha Nac. dd/mm/aaaa	S	N	Fecha Ingreso dd/mm/aaaa	TR	VF	EX	CE	CB	Día	
1	1	DO	41011000	DUNGEY	ARLEY	5				0.00	4753.47			07/10/1976	1	1								
1	1	DO	41106617	PEREYRA	ENSO	1	7	13	1839.55	9001.11	32915.26	17	15	25/02/1975	1	1	04/08/2020	2	15	9	99			
1	1	DO	41106617	PEREYRA	ENSO	5				0.00	14629.21			25/02/1975	1	1								
1	1	DO	41505291	ZUCCHETTI	FERNAN	1	7	8	1839.55	7571.63	22288.03	17	15	03/06/1985	1	1	01/10/2021	2	15	9	99			
1	1	DO	41505291	ZUCCHETTI	FERNAN	5				0.00	3736.07			03/06/1985	1	1								
1	1	DO	41511016	ROMERO	JOSE	1	11	4	2385.29	8317.68	17858.84	17	16	19/06/1980	1	1	21/07/2020	2	15	9	99			
1	1	DO	41511016	ROMERO	JOSE	5				0.00	9921.22			19/06/1980	1	1								
1	1	DO	41932490	FERREIRA	ESTEBAN	1	9	10	2248.84	10233.62	32722.02	17	15	02/09/1979	1	1	08/11/2019	2	15	9	99			
1	1	DO	41932490	FERREIRA	ESTEBAN	5				0.00	14919.19			02/09/1979	1	1								
1	1	DO	42791463	DOS SANTOS	JOSE	1	5	0	1577.70	0.00	0.00	17	9	27/10/1968	1	1	07/12/2021	2	15	9	99			
1	1	DO	43553933	PRESTE	SEBASTIAN	1	11	10	2385.29	6464.56	30317.46	17	26	12/09/1981	1	1	28/06/2017	2	15	9	99			
1	1	DO	43553933	PRESTE	SEBASTIAN	5				0.00	14216.34			12/09/1981	1	1								
1	1	DO	44230792	BARRAGAN	JUAN	1	11	25	2385.29	12769.15	72401.40	17	16	03/01/1978	1	1	03/08/2021	2	15	9	99			
1	1	DO	44230792	BARRAGAN	JUAN	5				0.00	8213.00			03/01/1978	1	1								
1	1	DO	44388713	RODRIGUEZ	DANNY	1	8	13	2110.35	41176.04	68610.59	17	16	01/02/1985	1	1	21/11/2018	2	15	9	99			
1	1	DO	44388713	RODRIGUEZ	DANNY	5				0.00	18930.57			01/02/1985	1	1								
1	1	DO	44580759	MORENO	RICARDO	1	11	9	2385.29	11473.83	32941.44	17	1	06/09/1980	1	1	21/09/2021	2	15	9	99			

Total Monto Imponible Página: 400,575.90

Contratista/Subcontratista

Propietario

Total Monto Imponible Nómina: 3,178,620.14

Declaración al Sistema de Recaudación Nominada Construcción

	Nro. Empresa	Nro. Contribuyente	Nombre o Razón Social	Dirección
Titular	0000003753598	00214584350018	CVU S.A	Rincon 528
Contr./SubCn	0000003762654	00214671920017	MELITER S.A.	AV. ITALIA 6795

Número obra:	0000999856124	Forma Realización 2 - Contrato	Actividad Principal: 4111 Tipo Contribuyente 2	Mes Cargo: 01/2022
--------------	---------------	---------------------------------------	--	---------------------------

Nomina			Personal							Ocupado			Datos registrales											
AL	CP	TD	Documento	Apellido y Nombre		Cpto	Cat	DT	Jornal	Otros Haberes	Remuneración	Caja Act.	SS	Fecha Nac. dd/mm/aaaa	S	N	Fecha Ingreso dd/mm/aaaa	TR	VF	EX	CE	CB	Día	
1	1	DO	44580759	MORENO	RICARDO	5				0.00	5955.26			06/09/1980	1	1								
1	1	DO	45153517	GRECCO	ILIANA	1	51	14	50124.60	0.00	24208.75	17	1	03/12/1981	2	1	22/09/2021	1	15	9	99			
1	1	DO	45174391	MARTINEZ	LEONARD	1	5	4	1577.70	2663.25	8974.05	17	15	09/11/1978	1	1	07/12/2021	2	15	9	99			
1	1	DO	45174391	MARTINEZ	LEONARD	5				0.00	1234.06			09/11/1978	1	1								
1	1	DO	45174404	MARTINEZ	MARCELO	1	5	5	1577.70	1189.05	9077.55	17	16	20/08/1982	1	1	07/12/2021	2	15	9	99			
1	1	DO	45174404	MARTINEZ	MARCELO	5				0.00	1251.18			20/08/1982	1	1								
1	1	DO	45296422	CACERES	FERNANDO	1	5	11	1577.70	7246.44	24601.14	17	15	25/04/1980	1	1	22/09/2021	2	15	9	99			
1	1	DO	45296422	CACERES	FERNANDO	5				0.00	4758.86			25/04/1980	1	1								
1	1	DO	45642065	FISCHER	JUAN	1	52	30	54652.80	48128.55	102781.35	17	15	15/07/1993	1	1	01/02/2018	1	15	9	99			
1	1	DO	45642065	FISCHER	JUAN	5				0.00	38634.92			15/07/1993	1	1								
1	1	DO	47159648	GONZALEZ	EMILIO	1	8	15	2110.35	22015.07	53670.32	17	15	21/03/1989	1	1	10/02/2020	2	15	9	99			
1	1	DO	47159648	GONZALEZ	EMILIO	5				0.00	18480.02			21/03/1989	1	1								
1	1	DO	47285819	PADRON	VICTOR	1	8	12	2110.35	7341.05	32665.25	17	16	22/09/1988	1	1	09/02/2015	2	15	9	99			
1	1	DO	47285819	PADRON	VICTOR	5				0.00	16465.54			22/09/1988	1	1								
1	1	DO	47285994	MIRABALLES	ALEXA	1	7	0	1839.55	0.00	0.00	17	1	03/11/1990	1	1	11/10/2021	2	15	9	99	1	12	
1	1	DO	47596975	ACOSTA	OSCAR	1	7	9	1839.55	7079.36	23635.31	17	16	02/05/1996	1	1	21/08/2020	2	15	9	99			
1	1	DO	47596975	ACOSTA	OSCAR	5				0.00	11406.06			02/05/1996	1	1								

Total Monto Imponible Página: 410,991.45

Contratista/Subcontratista

Propietario

Total Monto Imponible Nómina: 3,178,620.14

Declaración al Sistema de Recaudación Nominada Construcción

	Nro. Empresa	Nro. Contribuyente	Nombre o Razón Social	Dirección
Titular	0000003753598	00214584350018	CVU S.A	Rincon 528
Contr./SubCn	0000003762654	00214671920017	MELITER S.A.	AV. ITALIA 6795

Número obra:	0000999856124	Forma Realización 2 - Contrato	Actividad Principal: 4111 Tipo Contribuyente 2	Mes Cargo: 01/2022
--------------	---------------	---------------------------------------	--	---------------------------

Nomina			Personal							Ocupado				Datos registrales									
AL	CP	TD	Documento	Apellido y Nombre	Cpto	Cat	DT	Jornal	Otros Haberes	Remuneración	Caja Act.	SS	Fecha Nac. dd/mm/aaaa	S	N	Fecha Ingreso dd/mm/aaaa	TR	VF	EX	CE	CB	Día	
1	1	DO	47848140	LAZO JUAN	1	8	13	2110.35	11712.54	39147.09	17	1	14/01/1987	1	1	01/10/2021	2	15	9	99			
1	1	DO	47848140	LAZO JUAN	5				0.00	6027.36			14/01/1987	1	1								
1	1	DO	48091813	CORIA CHARLES	1	5	9	1577.70	9030.92	23230.22	17	16	14/07/1994	1	1	11/10/2021	2	15	9	99			
1	1	DO	48091813	CORIA CHARLES	5				0.00	4181.64			14/07/1994	1	1								
1	1	DO	48288674	DA SILVA WILLIAM	1	7	15	1839.55	18000.29	45593.54	17	5	04/07/1986	1	1	17/06/2021	2	15	9	99			
1	1	DO	48288674	DA SILVA WILLIAM	5				0.00	11907.48			04/07/1986	1	1								
1	1	DO	48623969	GARETA MATIAS	1	8	6	2110.35	8533.65	21195.75	17	15	18/09/1994	1	1	09/09/2020	2	15	9	99			
1	1	DO	48623969	GARETA MATIAS	5				0.00	10248.78			18/09/1994	1	1								
1	1	DO	48890116	PERERA SERGIO	1	11	11	2385.29	11465.06	37703.25	17	1	31/08/1989	1	1	24/10/2018	2	15	9	99			
1	1	DO	48890116	PERERA SERGIO	5				0.00	14567.52			31/08/1989	1	1								
1	1	DO	49028639	RODRIGUEZ ISRAEL	1	7	14	1839.55	10859.42	36613.12	17	1	13/07/1992	1	1	19/11/2019	2	15	9	99			
1	1	DO	49028639	RODRIGUEZ ISRAEL	5				0.00	15940.11			13/07/1992	1	1								
1	1	DO	49140823	CURBELO FABRICIO	1	9	12	2385.29	13874.67	42498.15	17	17	05/08/1993	1	1	01/03/2019	2	15	9	99			
1	1	DO	49140823	CURBELO FABRICIO	5				0.00	15126.01			05/08/1993	1	1								
1	1	DO	49236092	MARTINEZ ARTURO	1	8	11	2110.35	11257.29	34471.14	17	16	22/04/1988	1	1	03/04/2019	2	15	9	99			
1	1	DO	49236092	MARTINEZ ARTURO	5				0.00	13743.76			22/04/1988	1	1								
1	1	DO	49813109	RODRIGUEZ EMMANU	1	7	3	1839.55	4231.21	9749.86	17	16	03/08/1992	1	1	13/11/2019	2	15	9	99			

Total Monto Imponible Página: 344,324.34

Contratista/Subcontratista

Propietario

Total Monto Imponible Nómina: 3,178,620.14

Declaración al Sistema de Recaudación Nominada Construcción

	Nro. Empresa	Nro. Contribuyente	Nombre o Razón Social	Dirección
Titular	0000003753598	00214584350018	CVU S.A	Rincon 528
Contr./SubCn	0000003762654	00214671920017	MELITER S.A.	AV. ITALIA 6795

Número obra:	0000999856124	Forma Realización 2 - Contrato	Actividad Principal: 4111 Tipo Contribuyente 2	Mes Cargo: 01/2022
--------------	---------------	---------------------------------------	--	---------------------------

Nomina			Personal							Ocupado				Datos registrales										
AL	CP	TD	Documento	Apellido y Nombre		Cpto	Cat	DT	Jornal	Otros Haberes	Remuneración	Caja Act.	SS	Fecha Nac. dd/mm/aaaa	S	N	Fecha Ingreso dd/mm/aaaa	TR	VF	EX	CE	CB	Día	
1	1	DO	49813109	RODRIGUEZ	EMMANU	5				0.00	1526.65			03/08/1992	1	1								
1	1	DO	50336350	REVETRIA	GONZALO	1	5	1	1577.70	468.69	2046.39	17	9	14/11/1995	1	1	03/08/2021	2	15	9	99			
1	1	DO	50336350	REVETRIA	GONZALO	5				0.00	267.41			14/11/1995	1	1								
1	1	DO	50357667	PAULA	JULIO	1	7	3	1839.55	5439.70	10958.35	17	15	28/02/2000	1	1	01/03/2019	2	15	9	99			
1	1	DO	50357667	PAULA	JULIO	5				0.00	7005.78			28/02/2000	1	1								
1	1	DO	50846745	HERNANDEZ	SERGIO	1	7	14	1839.55	9186.35	34940.05	17	15	11/02/1996	1	1	17/11/2021	2	15	9	99			
1	1	DO	50846745	HERNANDEZ	SERGIO	5				0.00	6234.19			11/02/1996	1	1								
1	1	DO	52064523	NOBRE	FRANCO	1	5	8	1577.70	6684.58	19306.18	17	15	19/10/1995	1	1	01/10/2021	2	15	9	99			
1	1	DO	52064523	NOBRE	FRANCO	5				0.00	3602.07			19/10/1995	1	1								
1	1	DO	52330091	GARCIA	ENRIQUE	1	11	7	2385.29	7717.22	24414.25	17	15	11/08/1996	1	1	08/11/2021	2	15	9	99			
1	1	DO	52330091	GARCIA	ENRIQUE	5				0.00	3239.10			11/08/1996	1	1								
1	1	DO	52487494	OLIVERA	JOCHSMAN	1	7	11	1839.55	7090.88	27325.93	17	15	03/03/1995	1	1	19/11/2019	2	15	9	99			
1	1	DO	52487494	OLIVERA	JOCHSMAN	5				0.00	13921.47			03/03/1995	1	1								
1	1	DO	52729161	UMPIERREZ	MATIAS	1	5	9	1577.70	7304.34	21503.64	17	15	10/08/2002	1	1	22/09/2021	2	15	9	99			
1	1	DO	52729161	UMPIERREZ	MATIAS	5				0.00	4091.92			10/08/2002	1	1								
1	1	DO	54399962	FRONDOY	ALBERTO	1	5	4	1577.70	4718.70	11029.50	17	15	25/08/2000	1	1	11/10/2021	2	15	9	99			
1	1	DO	54399962	FRONDOY	ALBERTO	5				0.00	1940.80			25/08/2000	1	1								

Total Monto Imponible Página: 228,094.86

Contratista/Subcontratista

Propietario

Total Monto Imponible Nómina: 3,178,620.14

Declaración al Sistema de Recaudación Nominada Construcción

	Nro. Empresa	Nro. Contribuyente	Nombre o Razón Social	Dirección
Titular	0000003753598	00214584350018	CVU S.A	Rincon 528
Contr./SubCn	0000003762654	00214671920017	MELITER S.A.	AV. ITALIA 6795

Número obra:	0000999856124	Forma Realización 2 - Contrato	Actividad Principal: 4111 Tipo Contribuyente 2	Mes Cargo: 01/2022
--------------	---------------	---------------------------------------	--	---------------------------

Nomina				Personal				Ocupado				Datos registrales												
AL	CP	TD	Documento	Apellido y Nombre		Cpto	Cat	DT	Jornal	Otros Haberes	Remuneración	Caja Act.	SS	Fecha Nac. dd/mm/aaaa	S	N	Fecha Ingreso dd/mm/aaaa	TR	VF	EX	CE	CB	Día	
1	1	DO	54469222	PEREIRA	MAXIMILI	1	8	13	2110.35	8833.28	36267.83	17	1	12/02/1994	1	1	22/06/2015	2	15	9	99			
1	1	DO	54469222	PEREIRA	MAXIMILI	5				0.00	15888.44			12/02/1994	1	1								
1	1	DO	63203784	ROSALES	WILLIAM	1	12	16	2523.91	12641.01	53023.57	17	16	12/11/1984	1	2	01/06/2021	2	15	9	99			
1	1	DO	63203784	ROSALES	WILLIAM	5				0.00	2563.30			12/11/1984	1	2								
1	1	DO	64106365	VALBUENA	LUIS	1	12	18	2523.91	16872.03	62302.41	17	1	23/07/1982	1	1	09/02/2007	2	15	9	99			
1	1	DO	64106365	VALBUENA	LUIS	5				0.00	2878.80			23/07/1982	1	1								
1	1	DO	64106387	VARGAS	JOSE	1	6	16	2523.91	19002.37	59384.93	17	16	11/05/1992	1	2	24/06/2020	2	15	9	99			
1	1	DO	64106387	VARGAS	JOSE	5				0.00	5753.72			11/05/1992	1	2								
1	1	DO	64356245	SEGURA	MOISES	1	12	12	2523.91	10488.76	40775.68	17	16	19/09/1981	1	2	15/03/2021	2	15	9	99			
1	1	DO	64356245	SEGURA	MOISES	5				0.00	2821.19			19/09/1981	1	2								

Total Monto Imponible Página: 245,392.04

Contratista/Subcontratista

Propietario

Total Monto Imponible Nómina: 3,178,620.14

Declaración al Sistema de Recaudación Nominada Construcción

	Nro. Empresa	Nro. Contribuyente	Nombre o Razón Social	Dirección
Titular	0000003753598	00214584350018	CVU S.A	Rincon 528
Contr./SubCn	0000003762654	00214671920017	MELITER S.A.	AV. ITALIA 6795

Número obra:	0000999856124	Forma Realización 2 - Contrato	Actividad Principal: 4111 Tipo Contribuyente 2	Mes Cargo: 12/2021
--------------	---------------	---------------------------------------	--	---------------------------

Nomina			Personal							Ocupado				Datos registrales									
AL	CP	TD	Documento	Apellido y Nombre		Cpto	Cat	DT	Jornal	Otros Haberes	Remuneración	Caja Act.	SS	Fecha Nac. dd/mm/aaaa	S	N	Fecha Ingreso dd/mm/aaaa	TR	VF	EX	CE	CB	Día
1	1	DO	17130084	MARZOL	JUAN	1	11	20	2385.29	49683.19	97388.99	17	17	09/11/1958	1	1	23/01/2017	2	15	9	99		
1	1	DO	17130084	MARZOL	JUAN	5				0.00	24705.05			09/11/1958	1	1							
1	1	DO	19819375	VALDEZ	JORGE	1	9	17	2248.84	45041.36	83271.64	17	16	01/02/1966	1	1	03/02/2014	2	15	9	99		
1	1	DO	19819375	VALDEZ	JORGE	5				0.00	11491.47			01/02/1966	1	1							
1	1	DO	26682664	DE SOUZA	ALEXIS	1	7	18	1839.55	48848.77	81960.67	17	16	24/12/1977	1	1	13/11/2019	2	15	9	99		
1	1	DO	26682664	DE SOUZA	ALEXIS	5				0.00	10471.98			24/12/1977	1	1							
1	1	DO	26704369	MALDONADO	EDISON	1	5	9	1577.70	2865.67	17064.97	17	17	22/08/1968	1	1	07/12/2021	2	15	9	99		
1	1	DO	26704369	MALDONADO	EDISON	5				0.00	3759.15			22/08/1968	1	1							
1	1	DO	27129455	GILIBERTI	GABRIE	1	53	30	59954.70	62415.54	122370.24	17	17	28/04/1942	1	1	01/06/2019	1	15	9	99		
1	1	DO	27129455	GILIBERTI	GABRIE	5				0.00	21318.90			28/04/1942	1	1							
1	1	DO	29360059	BARRAGAN	MIGUEL	1	12	18	2523.91	50339.52	95769.90	17	16	28/01/1971	1	1	09/09/2019	2	15	9	99		
1	1	DO	29360059	BARRAGAN	MIGUEL	5				0.00	29094.79			28/01/1971	1	1							
1	1	DO	29513668	FALCON	MARTIN	1	11	30	2385.29	51518.64	123077.34	17	16	07/10/1969	1	1	07/12/2021	2	15	9	99		
1	1	DO	29513668	FALCON	MARTIN	5				0.00	13916.73			07/10/1969	1	1							
1	1	DO	30863674	RODINO	NORBERTO	1	7	17	1839.55	38574.33	69846.68	17	17	18/04/1964	1	1	21/07/2015	2	15	9	99		
1	1	DO	30863674	RODINO	NORBERTO	5				0.00	21125.30			18/04/1964	1	1							
1	1	DO	31527015	VERDUN	ROBERTO	1	11	25	2385.29	18881.25	78513.50	17	16	22/03/1973	1	1	01/12/2021	2	15	9	99		

Total Monto Imponible Página: 916,701.20

Contratista/Subcontratista

Propietario

Total Monto Imponible Nómina: 4,215,363.20

Declaración al Sistema de Recaudación Nominada Construcción

	Nro. Empresa	Nro. Contribuyente	Nombre o Razón Social	Dirección
Titular	0000003753598	00214584350018	CVU S.A	Rincon 528
Contr./SubCn	0000003762654	00214671920017	MELITER S.A.	AV. ITALIA 6795

Número obra:	0000999856124	Forma Realización 2 - Contrato	Actividad Principal: 4111 Tipo Contribuyente 2	Mes Cargo: 12/2021
--------------	---------------	---------------------------------------	--	---------------------------

Nomina			Personal							Ocupado			Datos registrales											
AL	CP	TD	Documento	Apellido y Nombre		Cpto	Cat	DT	Jornal	Otros Haberes	Remuneración	Caja Act.	SS	Fecha Nac. dd/mm/aaaa	S	N	Fecha Ingreso dd/mm/aaaa	TR	VF	EX	CE	CB	Día	
1	1	DO	31527015	VERDUN	ROBERTO	5				0.00	11553.90			22/03/1973	1	1								
1	1	DO	32378710	PUERTO	FEDERICO	1	7	18	1839.55	33087.55	66199.45	17	1	21/08/1980	1	1	01/10/2021	2	15	9	99			
1	1	DO	32378710	PUERTO	FEDERICO	5				0.00	8902.92			21/08/1980	1	1								
1	1	DO	35157361	CABRERA	NEFER	1	11	18	2385.29	42062.93	84998.15	17	16	27/08/1970	1	1	01/10/2021	2	15	9	99			
1	1	DO	35157361	CABRERA	NEFER	5				0.00	8885.18			27/08/1970	1	1								
1	1	DO	36598855	VALDEZ	NESTOR	1	7	18	1839.55	51828.07	84939.97	17	15	27/06/1972	1	1	09/03/2017	2	15	9	99			
1	1	DO	36598855	VALDEZ	NESTOR	5				0.00	21621.12			27/06/1972	1	1								
1	1	DO	37145641	GONZALEZ	ROBERTO	1	8	18	2110.35	35521.19	73507.49	17	1	06/03/1982	1	1	11/10/2021	2	15	9	99			
1	1	DO	37145641	GONZALEZ	ROBERTO	5				0.00	20213.92			06/03/1982	1	1								
1	1	DO	37633769	BARBOZA	JAVIER	1	5	16	1577.70	6302.74	31545.94	17	16	25/04/1963	1	1	11/10/2021	2	15	9	99			
1	1	DO	37633769	BARBOZA	JAVIER	5				0.00	6973.00			25/04/1963	1	1								
1	1	DO	38378409	IBARRA	MARIO	1	7	14	1839.55	34317.57	60071.27	17	15	14/06/1976	1	1	27/10/2021	2	15	9	99			
1	1	DO	38378409	IBARRA	MARIO	5				0.00	7388.46			14/06/1976	1	1								
1	1	DO	39060835	TOMERA	CARLOS	1	52	30	54625.80	59556.02	114181.82	17	16	09/08/1975	1	1	04/02/2019	1	15	9	99			
1	1	DO	39060835	TOMERA	CARLOS	5				0.00	32185.90			09/08/1975	1	1								
1	1	DO	39672048	VARELA	LUIS	1	11	17	2385.29	52899.63	93449.56	17	15	30/10/1973	1	1	25/10/2021	2	15	9	99			
1	1	DO	39672048	VARELA	LUIS	5				0.00	9050.95			30/10/1973	1	1								

Total Monto Imponible Página: 807,017.22

Contratista/Subcontratista

Propietario

Total Monto Imponible Nómina: 4,215,363.20

Declaración al Sistema de Recaudación Nominada Construcción

	Nro. Empresa	Nro. Contribuyente	Nombre o Razón Social	Dirección
Titular	0000003753598	00214584350018	CVU S.A	Rincon 528
Contr./SubCn	0000003762654	00214671920017	MELITER S.A.	AV. ITALIA 6795

Número obra:	0000999856124	Forma Realización 2 - Contrato	Actividad Principal: 4111 Tipo Contribuyente 2	Mes Cargo: 12/2021
--------------	---------------	---------------------------------------	--	---------------------------

Nomina			Personal							Ocupado				Datos registrales										
AL	CP	TD	Documento	Apellido y Nombre		Cpto	Cat	DT	Jornal	Otros Haberes	Remuneración	Caja Act.	SS	Fecha Nac. dd/mm/aaaa	S	N	Fecha Ingreso dd/mm/aaaa	TR	VF	EX	CE	CB	Día	
1	1	DO	39768091	SEQUEIRA	ELIOMAR	1	7	19	1839.55	47950.67	82902.12	17	17	26/11/1963	1	1	11/05/2015	2	15	9	99			
1	1	DO	39768091	SEQUEIRA	ELIOMAR	5				0.00	21956.01			26/11/1963	1	1								
1	1	DO	40301795	ESPINOSA	LUIS	1	8	17	2110.35	43130.66	79006.61	17	17	06/02/1980	1	1	03/02/2014	2	15	9	99			
1	1	DO	40301795	ESPINOSA	LUIS	5				0.00	21383.02			06/02/1980	1	1								
1	1	DO	40963204	ANDRADE	ESTEBAN	1	8	17	2110.35	29464.77	65340.72	17	1	01/04/1976	1	1	01/04/2019	2	15	9	99			
1	1	DO	40963204	ANDRADE	ESTEBAN	5				0.00	22262.74			01/04/1976	1	1								
1	1	DO	41011000	DUNGEY	ARLEY	1	7	18	1839.55	35593.35	68705.25	17	1	07/10/1976	1	1	27/09/2021	2	15	9	99			
1	1	DO	41011000	DUNGEY	ARLEY	5				0.00	9003.86			07/10/1976	1	1								
1	1	DO	41106617	PEREYRA	ENSO	1	7	18	1839.55	39030.40	72142.30	17	15	25/02/1975	1	1	04/08/2020	2	15	9	99			
1	1	DO	41106617	PEREYRA	ENSO	5				0.00	20851.45			25/02/1975	1	1								
1	1	DO	41505291	ZUCCHETTI	FERNAN	1	7	18	1839.55	34294.73	67406.63	17	15	03/06/1985	1	1	01/10/2021	2	15	9	99			
1	1	DO	41505291	ZUCCHETTI	FERNAN	5				0.00	8947.78			03/06/1985	1	1								
1	1	DO	41511016	ROMERO	JOSE	1	11	18	2385.29	51653.26	94588.48	17	16	19/06/1980	1	1	21/07/2020	2	15	9	99			
1	1	DO	41511016	ROMERO	JOSE	5				0.00	23010.14			19/06/1980	1	1								
1	1	DO	41932490	FERREIRA	ESTEBAN	1	9	18	2248.84	38379.08	78858.20	17	1	02/09/1979	1	1	08/11/2019	2	15	9	99			
1	1	DO	41932490	FERREIRA	ESTEBAN	5				0.00	22598.61			02/09/1979	1	1								
1	1	DO	42791463	DOS SANTOS	JOSE	1	5	13	1577.70	4039.00	24549.10	17	16	27/10/1968	1	1	07/12/2021	2	15	9	99			

Total Monto Imponible Página: 706,058.50

Contratista/Subcontratista

Propietario

Total Monto Imponible Nómina: 4,215,363.20

Declaración al Sistema de Recaudación Nominada Construcción

	Nro. Empresa	Nro. Contribuyente	Nombre o Razón Social	Dirección
Titular	0000003753598	00214584350018	CVU S.A	Rincon 528
Contr./SubCn	0000003762654	00214671920017	MELITER S.A.	AV. ITALIA 6795

Número obra:	0000999856124	Forma Realización 2 - Contrato	Actividad Principal: 4111 Tipo Contribuyente 2	Mes Cargo: 12/2021
--------------	---------------	---------------------------------------	--	---------------------------

Nomina			Personal							Ocupado				Datos registrales										
AL	CP	TD	Documento	Apellido y Nombre		Cpto	Cat	DT	Jornal	Otros Haberes	Remuneración	Caja Act.	SS	Fecha Nac. dd/mm/aaaa	S	N	Fecha Ingreso dd/mm/aaaa	TR	VF	EX	CE	CB	Día	
1	1	DO	42791463	DOS SANTOS JOSE		5				0.00	5447.60			27/10/1968	1	1								
1	1	DO	43553933	PRESTE SEBASTIAN		1	11	18	2385.29	62878.98	105814.20	17	26	12/09/1981	1	1	28/06/2017	2	15	9	99			
1	1	DO	43553933	PRESTE SEBASTIAN		5				0.00	23254.29			12/09/1981	1	1								
1	1	DO	44230792	BARRAGAN JUAN		1	11	17	2385.29	7877.30	48427.23	17	1	03/01/1978	1	1	03/08/2021	2	15	9	99			
1	1	DO	44230792	BARRAGAN JUAN		5				0.00	5482.50			03/01/1978	1	1								
1	1	DO	44539158	QUIROGA HENRY		1	5	6	1577.70	3009.00	12475.20	17	16	02/05/1977	1	1	17/09/2021	2	15	9	99			
1	1	DO	44539158	QUIROGA HENRY		5				0.00	1746.40			02/05/1977	1	1								
1	1	DO	44580759	MORENO RICARDO		1	11	18	2385.29	42659.25	85594.47	17	1	06/09/1980	1	1	21/09/2021	2	15	9	99			
1	1	DO	44580759	MORENO RICARDO		5				0.00	10559.67			06/09/1980	1	1								
1	1	DO	45153517	GRECCO ILIANA		1	51	17	50124.60	0.00	30000.90	17	1	03/12/1981	2	1	22/09/2021	1	15	9	99			
1	1	DO	45174391	MARTINEZ LEONARD		1	5	9	1577.70	2511.32	16710.62	17	15	09/11/1978	1	1	07/12/2021	2	15	9	99			
1	1	DO	45174391	MARTINEZ LEONARD		5				0.00	3704.40			09/11/1978	1	1								
1	1	DO	45174404	MARTINEZ MARCELO		1	5	9	1577.70	3074.34	17273.64	17	16	20/08/1982	1	1	07/12/2021	2	15	9	99			
1	1	DO	45174404	MARTINEZ MARCELO		5				0.00	3813.30			20/08/1982	1	1								
1	1	DO	45296422	CACERES FERNANDO		1	5	18	1577.70	29913.85	58312.45	17	15	25/04/1980	1	1	22/09/2021	2	15	9	99			
1	1	DO	45296422	CACERES FERNANDO		5				0.00	8672.70			25/04/1980	1	1								
1	1	DO	47159648	GONZALEZ EMILIO		1	8	18	2110.35	46864.56	84850.86	17	15	21/03/1989	1	1	10/02/2020	2	15	9	99			

Total Monto Imponible Página: 538,789.60

Contratista/Subcontratista

Propietario

Total Monto Imponible Nómina: 4,215,363.20

Declaración al Sistema de Recaudación Nominada Construcción

	Nro. Empresa	Nro. Contribuyente	Nombre o Razón Social	Dirección
Titular	0000003753598	00214584350018	CVU S.A	Rincon 528
Contr./SubCn	0000003762654	00214671920017	MELITER S.A.	AV. ITALIA 6795

Número obra:	0000999856124	Forma Realización 2 - Contrato	Actividad Principal: 4111 Tipo Contribuyente 2	Mes Cargo: 12/2021
--------------	---------------	---------------------------------------	--	---------------------------

Nomina			Personal							Ocupado			Datos registrales											
AL	CP	TD	Documento	Apellido y Nombre		Cpto	Cat	DT	Jornal	Otros Haberes	Remuneración	Caja Act.	SS	Fecha Nac. dd/mm/aaaa	S	N	Fecha Ingreso dd/mm/aaaa	TR	VF	EX	CE	CB	Día	
1	1	DO	47159648	GONZALEZ	EMILIO	5				0.00	22096.77			21/03/1989	1	1								
1	1	DO	47285994	MIRABALLES	ALEXA	1	7	13	1839.55	31339.04	55253.19	17	1	03/11/1990	1	1	11/10/2021	2	15	9	99			
1	1	DO	47285994	MIRABALLES	ALEXA	5				0.00	6699.17			03/11/1990	1	1								
1	1	DO	47596975	ACOSTA	OSCAR	1	7	17	1839.55	40892.05	72164.40	17	1	02/05/1996	1	1	21/08/2020	2	15	9	99			
1	1	DO	47596975	ACOSTA	OSCAR	5				0.00	20599.66			02/05/1996	1	1								
1	1	DO	47610189	CABRERA	FLANKLIN	1	11	9	2385.29	19412.71	40880.32	17	17	30/12/1985	1	1	13/10/2021	2	15	9	99	1	15	
1	1	DO	47610189	CABRERA	FLANKLIN	5				0.00	2913.33			30/12/1985	1	1								
1	1	DO	47848140	LAZO	JUAN	1	8	16	2110.35	25553.80	59319.40	17	1	14/01/1987	1	1	01/10/2021	2	15	9	99			
1	1	DO	47848140	LAZO	JUAN	5				0.00	8335.62			14/01/1987	1	1								
1	1	DO	47848140	LAZO	JUAN	7				0.00	2106.30			14/01/1987	1	1								
1	1	DO	48091813	CORIA	CHARLES	1	5	18	1577.70	29824.14	58222.74	17	16	14/07/1994	1	1	11/10/2021	2	15	9	99			
1	1	DO	48091813	CORIA	CHARLES	5				0.00	8683.91			14/07/1994	1	1								
1	1	DO	48288674	DA SILVA	WILLIAM	1	7	18	1839.55	45033.21	78145.11	17	5	04/07/1986	1	1	17/06/2021	2	15	9	99			
1	1	DO	48288674	DA SILVA	WILLIAM	5				0.00	16198.04			04/07/1986	1	1								
1	1	DO	48385624	BUZO	JORGE	1	5	2	1577.70	602.12	3757.52	17	15	18/02/1986	1	1	01/12/2021	2	15	9	99	1	03	
1	1	DO	48385624	BUZO	JORGE	5				0.00	789.68			18/02/1986	1	1								
1	1	DO	48890116	PERERA	SERGIO	1	11	18	2385.29	33121.53	76056.75	17	1	31/08/1989	1	1	24/10/2018	2	15	9	99			

Total Monto Imponible Página: 531,893.36

Contratista/Subcontratista

Propietario

Total Monto Imponible Nómina: 4,215,363.20

Declaración al Sistema de Recaudación Nominada Construcción

	Nro. Empresa	Nro. Contribuyente	Nombre o Razón Social	Dirección
Titular	0000003753598	00214584350018	CVU S.A	Rincon 528
Contr./SubCn	0000003762654	00214671920017	MELITER S.A.	AV. ITALIA 6795

Número obra:	0000999856124	Forma Realización 2 - Contrato	Actividad Principal: 4111 Tipo Contribuyente 2	Mes Cargo: 12/2021
--------------	---------------	---------------------------------------	--	---------------------------

Nomina			Personal							Ocupado				Datos registrales									
AL	CP	TD	Documento	Apellido y Nombre	Cpto	Cat	DT	Jornal	Otros Haberes	Remuneración	Caja Act.	SS	Fecha Nac. dd/mm/aaaa	S	N	Fecha Ingreso dd/mm/aaaa	TR	VF	EX	CE	CB	Día	
1	1	DO	48890116	PERERA SERGIO	5				0.00	21768.22			31/08/1989	1	1								
1	1	DO	49028639	RODRIGUEZ ISRAEL	1	7	12	1839.55	16595.40	38670.00	17	1	13/07/1992	1	1	19/11/2019	2	15	9	99			
1	1	DO	49028639	RODRIGUEZ ISRAEL	5				0.00	15368.09			13/07/1992	1	1								
1	1	DO	50336350	REVETRIA GONZALO	1	5	6	1577.70	3009.15	12475.35	17	16	14/11/1995	1	1	03/08/2021	2	15	9	99			
1	1	DO	50336350	REVETRIA GONZALO	5				0.00	1746.40			14/11/1995	1	1								
1	1	DO	50357667	PAULA JULIO	1	7	18	1839.55	39870.70	72982.60	17	15	28/02/2000	1	1	01/03/2019	2	15	9	99			
1	1	DO	50357667	PAULA JULIO	5				0.00	20529.34			28/02/2000	1	1								
1	1	DO	50846745	HERNANDEZ SERGIO	1	7	17	1839.55	34773.77	66046.12	17	15	11/02/1996	1	1	17/11/2021	2	15	9	99			
1	1	DO	50846745	HERNANDEZ SERGIO	5				0.00	5419.94			11/02/1996	1	1								
1	1	DO	52064523	NOBRE FRANCO	1	5	18	1577.70	31097.04	59495.64	17	15	19/10/1995	1	1	01/10/2021	2	15	9	99			
1	1	DO	52064523	NOBRE FRANCO	5				0.00	8773.63			19/10/1995	1	1								
1	1	DO	52330091	GARCIA ENRIQUE	1	11	18	2385.29	48666.80	91602.02	17	15	11/08/1996	1	1	08/11/2021	2	15	9	99			
1	1	DO	52330091	GARCIA ENRIQUE	5				0.00	9134.79			11/08/1996	1	1								
1	1	DO	52487494	OLIVERA JOCHSMAN	1	7	17	1839.55	33648.49	64920.84	17	15	03/03/1995	1	1	19/11/2019	2	15	9	99			
1	1	DO	52487494	OLIVERA JOCHSMAN	5				0.00	20418.46			03/03/1995	1	1								
1	1	DO	52729161	UMPIERREZ MATIAS	1	5	18	1577.70	22271.34	50669.94	17	15	10/08/2002	1	1	22/09/2021	2	15	9	99			
1	1	DO	52729161	UMPIERREZ MATIAS	5				0.00	8345.96			10/08/2002	1	1								

Total Monto Imponible Página: 550,356.64

Contratista/Subcontratista

Propietario

Total Monto Imponible Nómina: 4,215,363.20

Declaración al Sistema de Recaudación Nominada Construcción

	Nro. Empresa	Nro. Contribuyente	Nombre o Razón Social	Dirección
Titular	0000003753598	00214584350018	CVU S.A	Rincon 528
Contr./SubCn	0000003762654	00214671920017	MELITER S.A.	AV. ITALIA 6795

Número obra:	0000999856124	Forma Realización 2 - Contrato	Actividad Principal: 4111 Tipo Contribuyente 2	Mes Cargo: 12/2021
--------------	---------------	---------------------------------------	--	---------------------------

Nomina				Personal						Ocupado				Datos registrales									
AL	CP	TD	Documento	Apellido y Nombre		Cpto	Cat	DT	Jornal	Otros Haberes	Remuneración	Caja Act.	SS	Fecha Nac. dd/mm/aaaa	S	N	Fecha Ingreso dd/mm/aaaa	TR	VF	EX	CE	CB	Día
1	1	DO	53505138	DIAZ	CRISTOFER	1	5	2	1577.70	602.12	3757.52	17	15	19/10/1995	1	1	01/12/2021	2	15	9	99	1	03
1	1	DO	53505138	DIAZ	CRISTOFER	5				0.00	789.68			19/10/1995	1	1							
1	1	DO	54034792	MARTINEZ	JONATHA	1	5	2	1577.70	705.63	3861.03	17	16	28/09/1996	1	1	01/12/2021	2	15	9	99	1	03
1	1	DO	54034792	MARTINEZ	JONATHA	5				0.00	817.65			28/09/1996	1	1							
1	1	DO	54114936	ANTONIO	MARCO	1	5	2	1577.70	705.63	3861.03	17	16	03/01/1994	1	1	01/12/2021	2	15	9	99	1	03
1	1	DO	54114936	ANTONIO	MARCO	5				0.00	817.65			03/01/1994	1	1							
1	1	DO	54399962	FRONDOY	ALBERTO	1	5	15	1577.70	26978.13	50643.63	17	15	25/08/2000	1	1	11/10/2021	2	15	9	99		
1	1	DO	54399962	FRONDOY	ALBERTO	5				0.00	7668.54			25/08/2000	1	1							
1	1	DO	54469222	PEREIRA	MAXIMILI	1	8	18	2110.35	36048.94	74035.24	17	1	12/02/1994	1	1	22/06/2015	2	15	9	99		
1	1	DO	54469222	PEREIRA	MAXIMILI	5				0.00	22052.23			12/02/1994	1	1							

Total Monto Imponible Página: 164,546.68

Contratista/Subcontratista

Propietario

Total Monto Imponible Nómina: 4,215,363.20



Ministerio
de Transporte
y Obras Públicas

INSTANCIA DE ACERCAMIENTO A LA COMUNIDAD



Ministerio
de Transporte
y Obras Públicas

Acercamiento a la comunidad

12 HORAS

Dirección Nacional de Vialidad del MTOP convoca a instancia de acercamiento a la comunidad por motivo de las obras
Nuevo Tramo Ruta 20: Ruta 4 – 138km500

21 de Octubre

Salón Comunal Grecco



Plan de Gestión ambiental y social: <http://www.gub.uy/ministerio-transporte-obras-publicas/tematica/planes-sociales>

Rehabilitación Ruta 20:
- Tramo Ruta 4 -138km500



Fecha: 21/10/21

Hora: 12:00 hs.

Lugar: Club Social – Capilla del Sauce, Florida

Introducción

El transporte entre la Ruta 5 (Chamberlain) y la Ruta 4 actualmente requiere transitar por casi 46 kilómetros de un viejo trazado por divisorias de agua con condiciones de circulación y seguridad muy inferiores a los requeridos para una ruta nacional, llegando casi hasta la localidad de Sarandí de Navarro.

El nuevo trazado – casi rectilíneo – reduce esa distancia en casi 19 kilómetros con una estructura y diseño apropiado para las cargas actuales. El nuevo trazado fue diseñado y parcialmente expropiado en la década del 1960. Al no concretarse el proyecto el territorio ha seguido siendo utilizado por los superficiarios para desarrollar su actividad agropecuaria hasta la fecha.

Partes interesadas invitadas: Se envió la siguiente invitación:



Acercamiento a la comunidad

12 HORAS

Dirección Nacional de Vialidad del MTOP convoca a instancia de acercamiento a la comunidad por motivo de las obras
Nuevo Tramo Ruta 20: Ruta 4 - 138km500

21 de Octubre

Salón Comunal Grecco



Plan de Gestión ambiental y social: <https://www.gub.uy/ministerio-transporte-obras-publicas/tematica/planes-sociales>

En primera instancia se realizó un contacto telefónico y luego se envió la invitación por correo electrónico y/o WhatsApp

Las partes interesadas invitadas fueron:

- Centro de Atención Ciudadana – Pueblo Greco
- Sr. Walter Arias, edil de la localidad
- Dirección de obras, Intendencia de Rio Negro
- Dirección Nacional de Policía de Tránsito
- Meliter, empresa constructora adjudicataria de uno de los tramos
- Radio Young, AM 680
- Young TV
- Radio Luna FM, Young



- Vecinos afectados por las expropiaciones del proyecto

Partes interesadas participantes:

Se contó con la participación de 13 personas. Entre las cuales se encontraban:

- Walter Arias, edil de la localidad de Pueblo Grecco
- Ing. Silvana Mazza, Dirección de obras Intendencia de Río Negro
- Arq. María de Leon, Meliter S.A.
- Presidente Fomento Este de Río Negro
- Vecinos cercanos al área del proyecto

Temas presentados:

- Situación actual de la carretera.
- Obras de mejoramiento previstas.
- Marco ambiental de las obras.
- Impactos ambientales.
- Impactos sociales.
- Análisis final y conclusiones.
- Ronda de preguntas.

Mecanismo de quejas y reclamos

En el final de la presentación se mencionó los mecanismos para quejas y reclamos que actualmente posee la Dirección Nacional de Vialidad. También fue presentado el link de acceso a los documentos de este proyecto:

<https://www.gub.uy/ministerio-transporte-obras-publicas/tematica/planes-sociales>

Preguntas realizadas por las partes interesadas:

1. ¿Qué empresas trabajaran en las obras?

Las empresas adjudicatarias de los tramos son: Meliter, Cujo y Stiler

2. Los vecinos de Pueblo Grecco, presentan una solicitud para realizar una rotonda de acceso a la localidad con su correspondiente iluminación.

3. ¿Cuáles son considerados impactos ambientales reversibles?

Los impactos ambientales reversibles son aquellos que no permanecen una vez finalizada la obra como, por ejemplo: generación de polvo y ruido, arranque de material orgánico, compactación de suelos para obradores, etc. Para esto es necesario realizar una correcta gestión ambiental de obras.

4. ¿Se va a mejorar el tramo desde 138km500 hasta ruta 5?

No está previsto como parte de este proyecto, ni en el corto plazo. De todas maneras, se entiende que el aumento de tránsito provoque que sea necesaria la rehabilitación de dicho trámite en el futuro.



5. ¿Cuánto camiones diarios se prevén en el tramo?

Entre 50 y 60 camiones diarios.

6. ¿Los puentes nuevos son insubmersibles?

Si. Todo el tramo está proyectado como insubmersible.

7. ¿Esta previsto el tendido eléctrico?

No como parte de este proyecto, pero si se han mantenido conversaciones con UTE. Esta empresa tiene la intención de realizar el tendido eléctrico una vez se finalicen las obras de carretera.

8. ¿Se resolvió el trazado por la represa?

La propietaria de la represa no renovó su permiso para el uso de la misma, y actualmente la represa se encuentra vacía, por lo cual no existirá problema con esta situación. De todas maneras, se definió que limita con los límites del predio, no afectando la represa.

9. ¿Cuál es el cambio realizado en el trazado?

Se muestra en Google Earth las diferencias entre el trazado inicialmente proyectado y el definitivo.

10. ¿En que estado se encuentran los trámites expropiatorios?

Algunas expropiaciones habían sido previamente realizadas en el año 1960, para otras ya se tiene el permiso de ocupación, y en algunos casos se debió trocar el área expropiada en la década del 60' por la nueva área necesaria para el proyecto.

11. ¿Cómo incide este proyecto para el mejoramiento del camino de acceso a la localidad de Sarandí de Navarro?

Esta obra es jurisdicción de la caminería nacional, el acceso a la localidad de Sarandí de Navarro es de carácter municipal, por lo cual desde DNV no se puede responder si la Intendencia tiene previsto esta rehabilitación.

En el momento se genera la intervención del personal de la Dirección de obras de la Intendencia de Río Negro, alegando que iban a estudiar la situación.

12. ¿Cuál es la fecha de fin de obras?

Las obras tienen un plazo de 18 meses, por lo cual se estima que finalicen en el segundo semestre del año 2023.

13. ¿Cuándo se considera el día 1 de la obra?

El día que se firma el Acta de replanteo de obra en el MTOP

14. ¿Qué cantidad de personas se pretenden tomar para las obras?



Dado que cada empresa traerá su personal especializado, y contratará el resto en las localidades cercanas, se podría estimar que cada empresa tome entre 10 a 15 personas.

Análisis y conclusión

En primer lugar, se constató el gran interés de vecinos de la zona en las obras a realizar. El camino actual tiene muchas dificultades de transitabilidad, incluyendo serias dificultades los días de mal clima, y un gran deterioro provocado por el tránsito de camiones de madera.

Otras preocupaciones resaltadas fueron: el mejoramiento de otros tramos de caminería municipal y nacional, la electrificación de la zona, la posibilidad de generación de mano de obra, duración de las obras e impactos ambientales previstos



Ministerio
de Transporte
y Obras Públicas

Anexo I – Registro fotográfico





Ministerio
**de Transporte
y Obras Públicas**

Anexo II – Presentación proyectada



Ministerio
**de Transporte
y Obras Públicas**

ACERCAMIENTO A LA COMUNIDAD

OBRAS DE REHABILITACIÓN
RUTA 20 tramo: Ruta 4 – 138km500

21 de octubre del 2021
Pueblo Grecco, Río Negro



CONTENIDOS DE LA PRESENTACIÓN

- Situación actual de la carretera.
- Obras de mejoramiento previstas.
- Marco ambiental de las obras.
- Impactos ambientales.
- Impactos sociales.
- Análisis final y conclusiones.
- Ronda de preguntas.



SITUACIÓN ACTUAL RUTA 20

- Pavimento tosca
- Estado regular
- Incluye curvas muy cerradas
- Condiciones de seguridad y circulación muy inferiores al de una ruta nacional
- Mantenimiento a cargo de la Intendencia de Rio Negro

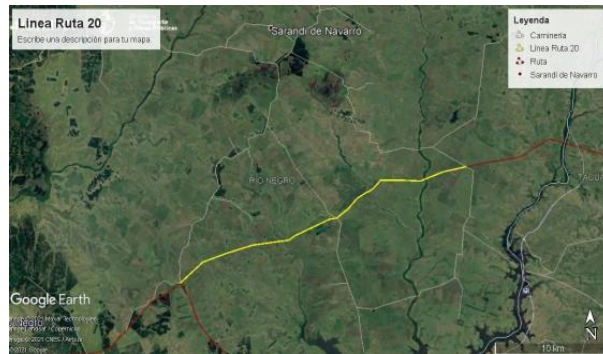



SITUACIÓN FUTURA RUTA 20

- Calzada:
 - Tratamiento Bituminoso Doble
 - Ancho útil 7,20 m
- Banquina:
 - Tratamiento Bituminoso Simple
 - Ancho 1,00 m
- Corrección de curvas, con el objetivo de obtener una velocidad de circulación mínima de 75 km/h
- Construcción de nuevos puentes en arroyos: Tala, Rolón, Tres Árboles e Islas de Arguelle



LISTADO DE ACTIVIDADES DE OBRA

- Movimientos de suelos
- Construcción de alcantarillas
- Conformación de cunetas
- Conformación de plataforma de forma de obtener un ancho de 9,20 m
- Sub-base con material granular en un espesor de 0,30 m en todo el ancho de plataforma
- Base con material granular en un espesor de 0,20 m en todo el ancho de plataforma
- Tratamiento -Bituminoso Doble (TBD) en la calzada de forma tal de obtener un ancho útil de 7,20 m.
- Ejecución de Tratamiento Bituminoso Simple (TBS) en un ancho de 1,00 m en las banquetas.
- Señalización vertical y horizontal.
- Construcción de nuevos puentes



EXPROPIACIONES

Aprobación planimetría DNV y gestión del trámite expropiatorio (División Topografía MTOP)

- Decreto de designación del parcelario afectado (declaración de utilidad pública o interés social)
- Preparación e inicio de expedientes de expropiación (informe técnico)
- Tasación de terrenos, mejoras y daños (incluso moral) y perjuicios (estimación del valor de los bienes y derechos expropiados - justiprecio)
- Notificación de la expropiación al propietario (se puede recurrir dentro de los 15 días hábiles)
- Recurso analizado por División Agrimensura – de no aceptar indemnización las actuaciones derivan a la vía judicial (se vuelve a notificar al propietario)
- Si se acepta tasación, se inicia proceso de escrituración del bien. En caso de toma urgente de posesión, se deposita indemnización provisoria en banco estatal.
- Compensación justa y previa. Pago y toma de posesión.



MARCO AMBIENTAL DE OBRAS VIALES

TODA ACTIVIDAD SERÁ LLEVADA CUMPLIENDO LAS EXIGENCIAS DEL MANUAL AMBIENTAL DE LA DNV

https://www.gub.uy/ministerio-transporte_-obras-publicas/comunicacion/publicaciones/manual_-ambiental-para-obras-viales

OTRAS NORMAS APLICABLES

- Canteras bajo Reglamento de EIA (Decreto 349/005).
- Planes de Gestión Ambiental del Contratista aprobados por DNV.
- Planes de Gestión de Residuos de acuerdo a normativa vigente (Decreto 182/013, Decreto 358/015 y Decreto 373/003).
- Propuesta de estándares de calidad de aire y contaminación sonora (GESTA).



IMPACTOS AMBIENTALES

NATURALEZA DE IMPACTOS AMBIENTALES DE LA OBRA

- No significativos.
- En su mayoría reversibles.
- Previsión de medidas de mitigación en obra de acuerdo al Manual Ambiental de DNV.
- Obligación del Contratista de presentar un Plan de Gestión Ambiental (PGA) y un Plan de Restauración Ambiental (PRA).
- Seguimiento mediante auditorías realizadas por DNV y CVU e informes trimestrales a presentar por el Contratista.

PRINCIPALES IMPACTOS AMBIENTALES



FASE DE CONSTRUCCIÓN

IMPACTO AMBIENTAL	PRINCIPAL MEDIDA MITIGATORIA
Emisiones al aire y ruido	Mantenimiento preventivo de maquinaria
Contaminación de agua de cauces	Adecuada gestión de efluentes
Arranque de suelo orgánico	Restauración con el mismo material de destape
Demanda de agua y combustible	Gestión responsable de recursos
Generación de residuos	Obligación de contar con Plan de Gestión aprobado

FASE DE OPERACIÓN

IMPACTO AMBIENTAL	PRINCIPAL MEDIDA MITIGATORIA
Emisiones al aire y ruido	Mejoramiento del pavimento compensa al aumento de emisiones por mayor tránsito



IMPACTOS SOCIALES

FASE DE CONSTRUCCIÓN

- Generación de fuentes de empleo.
- Posibilidad de generación de molestias por ruido y polvo.

FASE DE OPERACIÓN

- Mejoramiento en la transitabilidad.
- Aumento de tránsito de carga.



CONCLUSIONES

- Las obras previstas en Ruta 20 tendrán impactos ambientales poco significativos y reversibles aplicando las correctas medidas mitigatorias y realizando una correcta gestión ambiental.
- Los impactos sociales serán beneficiosos para mejorar las condiciones de transitabilidad, beneficiando a los usuarios locales así como al transporte de carga.
- La DNV controlará que la obra se realice bajo las exigencias ambientales de la normativa vigente, y está abierta a recibir comentarios y sugerencias.



RECEPCIÓN DE CONSULTAS Y RECLAMOS

- **Presencial**

- Mesa de Entrada MTOP Rincón 575 (Montevideo)
- Oficinas regionales y locales del MTOP en Young
- En obradores de las empresas contratistas.



RECEPCIÓN DE CONSULTAS Y RECLAMOS

- **Teléfono**

- 2915 8333

- **Correo electrónico**

- consultas@mtop.gub.uy

- **Online**

- Buzón Ciudadano <https://www.gub.uy/tramites/buzon> -ciudadano-ministerio-transporte-obras-publicas
- Trámites MTOP <https://tramitesenlinea.mtop.gub.uy/Apia/page/externalAccess/open.jsp>



Ministerio
**de Transporte
y Obras Públicas**



Ministerio
**de Transporte
y Obras Públicas**

MUCHAS GRACIAS POR SU ATENCIÓN

RONDA DE PREGUNTAS Y COMENTARIOS

Plan de Gestión ambiental y social: <https://www.gub.uy/ministerio-transporte-obras-publicas/tematica/planes-sociales>

**OBRAS DE REHABILITACIÓN
RUTA 20 tramo: Ruta 4 – 138km500**



Anexo III – Listado de participantes



LISTADO DE ASISTENCIA

INSTANCIA: "Acercamiento a la Comunidad – Presentación de obras Nuevo tramo Ruta 20"

FECHA: 21/10/21 **HORARIO:** 12:00 hs.

LUGAR: Salón Comunal Pueblo Grecco

DISERTANTES: Ing. Quím. Martín Goyeneche – Ing. Martín Paz – Ing. Nicolas Vaz

NOMBRE Y APELLIDO	INSTITUCIÓN	FIRMA
Mario Menoza	Vecino	[Firma]
Guillermo Clement	Vecino	[Firma]
RUBEN R BORNA	VECINO	[Firma]
MARIA DE LEON	MELTER SA.	[Firma]
Silvanna MAZZO	Ing. int de R. Negro	MAZZO
Eduardo Acosta	Fomento	[Firma]
Franco CASC	INTENDENCIA	[Firma]
[Firma]	Fomento	[Firma]
[Firma]	Vecino	[Firma]
[Firma]	PERFOMENTO Este Rto	URBANO 055.203 478
HORACIO FABIAN	VECINO Paso Socu	099.125170



INFORME DE AUDITORIA AMBIENTAL

Obra: Ampl. C/124 – Nuevo tramo Ruta 20 (Río Negro)

Progresiva 0km000 (empalme Ruta 4) – 8km000 (Arroyo Tala)

Empresa constructora: MELITER S.A.

Fecha auditoria: 27/10/2021

Fecha informe: 15/12/2021

AUDITORES	FIRMAS
Auditor: Carmen Delfino	
Libera informe: Ing. Cecilia Riet Correa	



Nuevo tramo Ruta 20 (Río Negro)
Progresiva 0km000 (empalme Ruta 4) – 8km000 (Arroyo Tala)

Empresa Constructora: MELITER S.A.

Director de Obra - DNV: Ing. Facundo Álvarez

Fecha Informe: 15-12-2021

Índice

1	Alcance	5
2	Criterios de Auditoría Ambiental	5
3	Contrapartes y Observadores.....	6
4	La Obra	6
4.1	Descripción general de la obra	6
4.2	Estado de avance de la obra	7
5	Tareas realizadas.....	8
6	Seguimiento de hallazgos de AA anteriores	8
6.1	Seguimiento desvíos AA - DICA & Asociados	8
6.2	Seguimiento de hallazgos AA– CVU	8
7	No Conformidades	9
8	Observaciones	9
9	Fortalezas	9
10	Oportunidades de Mejora	9
11	Confidencialidad del contenido.....	9
12	Lista de Distribución	9
13	Anexo I - Registro Fotográfico	10
13.1	Obrador.....	10
13.2	Vistas del tramo en obra.....	11

Índice de Figuras

Figura 4-1	Ubicación de la obra	7
Figura 5-1	Lugares de interés	8



Ministerio
de Transporte
y Obras Públicas

INFORME DE AUDITORÍA AMBIENTAL

díca
& asociados

Ampl. C/124

Fecha Auditoría:
27-10-2021

Nuevo tramo Ruta 20 (Río Negro)
Progresiva 0km000 (empalme Ruta 4) – 8km000 (Arroyo Tala)

Empresa Constructora: **MELITER S.A.**
Director de Obra - DNV: **Ing. Facundo Álvarez**

Fecha Informe: 15-12-2021

Índice de Fotos

Foto 13.1-1 Obrador MELITER en etapa de traslado.....	10
Foto 13.1-2 Restos de materiales en predio del obrador.....	10
Foto 13.2-1 Vistas tramo en obra.....	11
Foto 13.2-2 Cruce de líneas de servicio eléctrico.....	11



Nuevo tramo Ruta 20 (Río Negro)
Progresiva 0km000 (empalme Ruta 4) – 8km000 (Arroyo Tala)

Empresa Constructora: **MELITER S.A.**
Director de Obra - DNV: **Ing. Facundo Álvarez**

Fecha Informe: 15-12-2021

1 Alcance

- a. El alcance de esta auditoría es hacer un seguimiento de la implementación de los requisitos establecidos por el Manual de Gestión Ambiental de la DNV vigente para este contrato.
- b. En el marco de la contratación, Lic. Abrev. No. 17/2018, para la realización de las Auditorías Ambientales, DICA & Asociados genera este informe con las Observaciones y No Conformidades detectadas, que es revisado por el Dpto. de Gestión Ambiental y Calidad (DEGAC) antes de entregarlo al Director de Obra.

Observación:

Incumplimiento de un requisito establecido en la documentación presentada por el contratista para cumplir los términos del contrato (PGA, ITG, PRA y otros asociados a la gestión ambiental de los contratistas).

No Conformidad:

- Reiteración de Observaciones de auditorías anteriores.
 - Incumplimiento de compromisos en el marco de la normativa ambiental y/o reglamentaria.
 - Incumplimiento de compromisos ambientales en el marco del seguimiento de la DNV y del contrato.
- c. El DDO acordará con la empresa constructora un “Plan de Acción” para levantar las Observaciones y No Conformidades detectadas, los plazos y responsables.
 - d. El “Plan de Acción” ha de ser enviado por mail al DEGAC, en un plazo de 10 días corridos a partir de la fecha de recepción del “Informe de Auditoría Ambiental”.

2 Criterios de Auditoría Ambiental

Se utilizan todos los documentos disponibles tanto en oficinas de la DNV como de la propia obra.

Para este caso particular se utilizaron:

- Manual Ambiental para Obras Viales de la DNV (mayo, 1998)
- Ampliación del Contrato de obra (14/07/21)
- PGA – BID - MTOP (01/06/19).
- Autorización Ambiental Previa (RM 148-2021).



**Nuevo tramo Ruta 20 (Río Negro)
Progresiva 0km000 (empalme Ruta 4) – 8km000 (Arroyo Tala)**

Empresa Constructora: **MELITER S.A.**
Director de Obra - DNV: **Ing. Facundo Álvarez**

Fecha Informe: 15-12-2021

3 Contrapartes y Observadores

Acompañaron la auditoría ambiental:

- a) Por parte de la Dirección Nacional de Vialidad:
 - i. Director de obra: Ing. Facundo Álvarez
 - ii. Dpto. de Gestión Ambiental y de Calidad: I.Q. Martín Goyeneche, Est. Téc. Prev. Fernando Miño.
- b) Por parte de la empresa contratista:
 - i. Sistema de Gestión Integrado: Téc. Prev. Fabiana Flores

4 La Obra

4.1 Descripción general de la obra

El proyecto implica una variante de la actual ruta 20, en el tramo 123km650 – accesos al Arroyo Tala. Como proyecto de referencia, se cuenta con el proyecto sobre la línea aprobada por el Poder Ejecutivo en el año 1962.

Las actividades propuestas para esta obra corresponden a la ejecución de una calzada en tratamiento bituminoso doble.

Las actividades a desarrollar son las siguientes:

- Movilización e implantación
- Obras de drenaje (cunetas y alcantarillas)
- Excavación y terraplenado
- Ejecución de bases granulares
- Reciclado
- Ejecución de riego bituminoso de imprimación
- Ejecución de tratamiento bituminosos doble
- Recuperación ambiental



Nuevo tramo Ruta 20 (Río Negro)
Progresiva 0km000 (empalme Ruta 4) – 8km000 (Arroyo Tala)

Empresa Constructora: MELITER S.A.
Director de Obra - DNV: Ing. Facundo Álvarez

Fecha Informe: 15-12-2021



Figura 4-1 Ubicación de la obra

4.2 Estado de avance de la obra

- a. Fecha de Inicio de los Trabajos: junio 2021
- b. Fecha estimada de finalización: abril 2022
- c. Referencia de avances a la fecha de esta auditoría: 15%
- d. Tareas que se estaban realizando durante el recorrido: Movimiento de suelos.

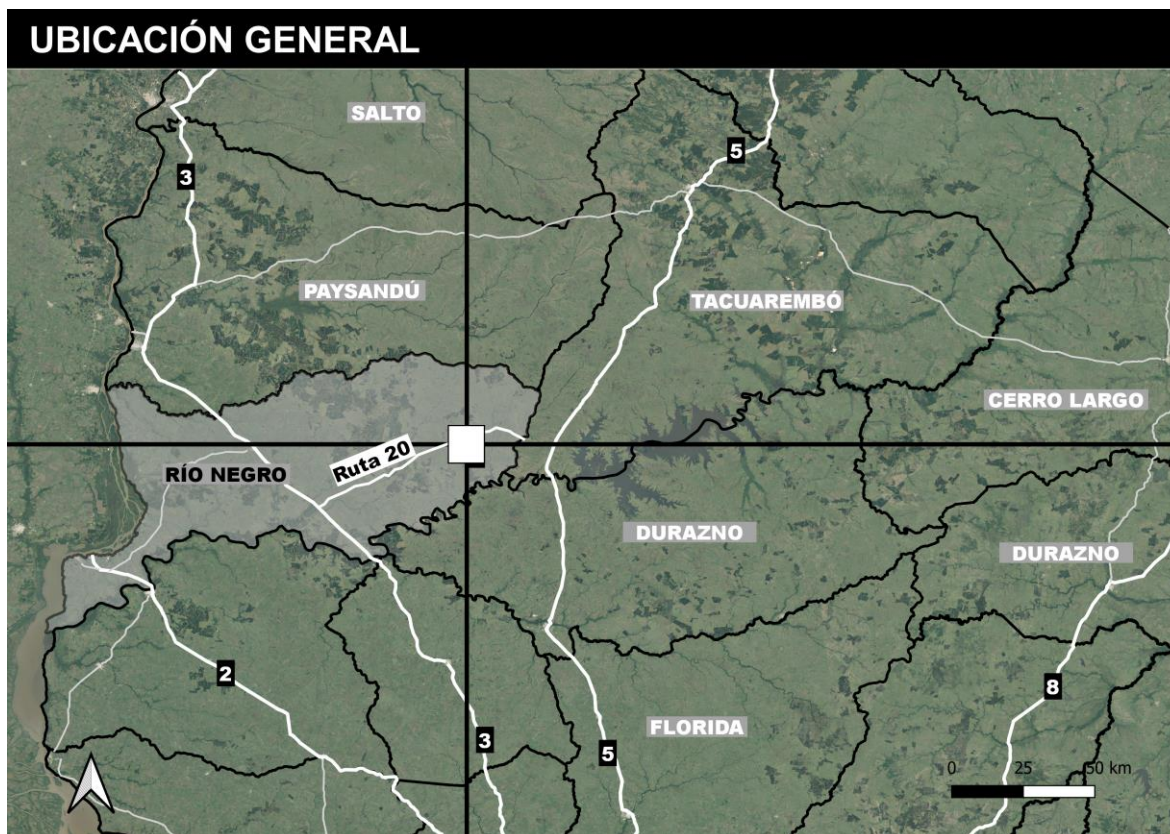

Nuevo tramo Ruta 20 (Río Negro)
Progresiva 0km000 (empalme Ruta 4) – 8km000 (Arroyo Tala)

Empresa Constructora: MELITER S.A.
Director de Obra - DNV: Ing. Facundo Álvarez

Fecha Informe: 15-12-2021

5 Tareas realizadas

La auditoría ambiental se desarrolló según el siguiente itinerario:

- i. Obrador MELITER (Lat. 32°48'11.71"S, Long. 56°53'42.19"O)
- ii. Recorrido por el tramo en obra.



Figura 5-1 Lugares de interés

6 Seguimiento de hallazgos de AA anteriores

6.1 Seguimiento desvíos AA - DICA & Asociados

No Aplica. Primera auditoría a esta ampliación del contrato.

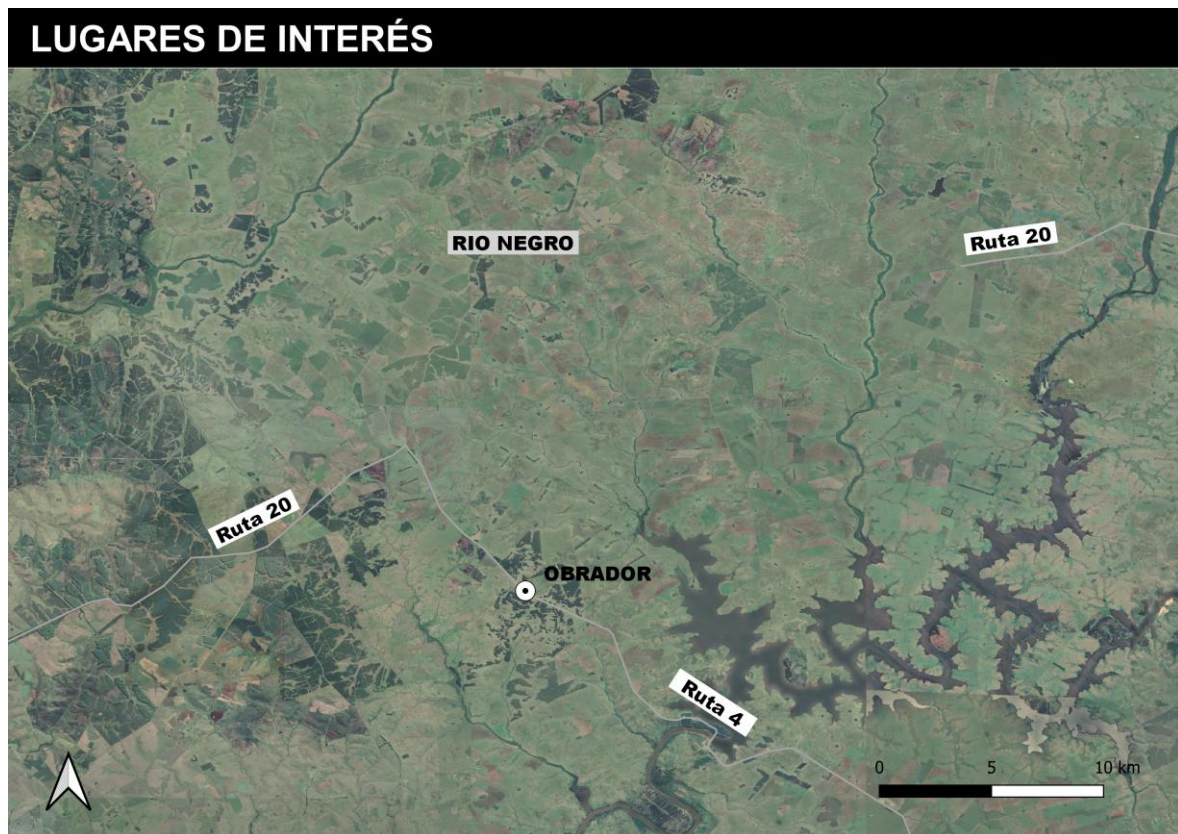
6.2 Seguimiento de hallazgos AA– CVU

A la fecha CVU no ha realizado auditorías a este contrato.



Nuevo tramo Ruta 20 (Río Negro)
Progresiva 0km000 (empalme Ruta 4) – 8km000 (Arroyo Tala)

Empresa Constructora: MELITER S.A.
Director de Obra - DNV: Ing. Facundo Álvarez

Fecha Informe: 15-12-2021

7 No Conformidades

Sin No Conformidades.

8 Observaciones

Sin Observaciones.

9 Fortalezas

En esta oportunidad no se detectan fortalezas.

10 Oportunidades de Mejora

- a. Considerar el cruce del servicio eléctrico en el Plan de Gestión Ambiental, para asegurar que se estén teniendo en cuenta los posibles requisitos legales y reglamentarios asociados, así como también los posibles riesgos, por ejemplo, al generar acopios en la servidumbre del tendido de cables de alta tensión.
- b. Asegurar que no queden residuos entre la vegetación pues se observan restos de materiales, que han quedado en el predio en etapa de retiro del obrador (Ver Foto 13.1-2).

11 Confidencialidad del contenido

Toda la información manejada se mantiene por el equipo auditor de DICA & Asociados bajo condiciones de estricta confidencialidad.

12 Lista de Distribución

- a. Copia para archivo de DICA & Asociados.
- b. Copia para el Dpto. de Gestión Ambiental y Calidad (DEGAC).



Nuevo tramo Ruta 20 (Río Negro)
Progresiva 0km000 (empalme Ruta 4) – 8km000 (Arroyo Tala)

Empresa Constructora: MELITER S.A.
Director de Obra - DNV: Ing. Facundo Álvarez

Fecha Informe: 15-12-2021

13 Anexo I - Registro Fotográfico

13.1 Obrador



Foto 13.1-1 Obrador MELITER en etapa de traslado.



Foto 13.1-2 Restos de materiales en predio del obrador.



Nuevo tramo Ruta 20 (Río Negro)
Progresiva 0km000 (empalme Ruta 4) – 8km000 (Arroyo Tala)

Empresa Constructora: MELITER S.A.
Director de Obra - DNV: Ing. Facundo Álvarez

Fecha Informe: 15-12-2021

13.2 Vistas del tramo en obra



Foto 13.2-1 Vistas tramo en obra



Foto 13.2-2 Cruce de líneas de servicio eléctrico.



CORPORACION VIAL DEL URUGUAY S.A.

INFORME DE AUDITORÍA AMBIENTAL

RE-GA-802-C124
20220209

Página 1 de 11

Versión 09

Informe de Auditoría Ambiental

C/124 – Ampliación de Contrato 14/07/2021

“Construcción de Ruta 20 (Río Negro), tramo entre 0K000 – empalme con la Ruta 4 y 8K000 – A° Tala”



Fecha de visita: 09/02/2022

Fecha Informe V01: 03/03/2022

Lugares visitados: obrador, cantera, campamento provisorio, tramo en obra.

Tipo de Auditoría: Seguimiento

Responsable Técnico:

Ing. Luciana Paggiola

LPaggiola@csi-ing.com

Equipo Auditor:

Ing. Martín Salgueiro

MSalgueiro@csi-ing.com

1. CRITERIOS DE AUDITORÍA

Como criterios de referencia para la auditoría, se utiliza el Plan de Gestión Ambiental (PGA) v02 del 03/09/2021, el Informe Trimestral de Gestión Ambiental (ITGA) correspondiente al período Setiembre – Noviembre 2021 de la empresa Meliter SA, la ampliación de contrato del 14/07/2021 y el Manual Ambiental para obras Viales (MAV) de 1998 de la DNV/MTOP.

2. INTRODUCCIÓN

La obra se desarrolla íntegramente en el departamento de Río Negro, en una nueva traza prevista para la Ruta 20 hacia el Este de la Ruta 4.

Debido al nuevo trazado previsto se debieron realizar expropiaciones y según indica el Dec 349/005 de DINAMA (actualmente DINACEA) la obra requirió tramitar la Autorización Ambiental Previa – AAP, que fue expedida el 24/02/2021 por el Ministerio de Ambiente según consta en la Resolución Ministerial N° 148/2021.

3. LA OBRA A AUDITAR

Según el PGA de la empresa Meliter SA, las tareas requeridas para esta obra corresponden a la ejecución de una calzada nueva con una capa de rodadura ejecutada en tratamiento bituminoso doble.

Las actividades a desarrollar son: alambrados, obras de drenaje (cunetas y alcantarillas), excavaciones y terraplenados, bases granulares y cementadas y ejecución de tratamiento bituminosos doble.

El plazo de la obra es de 10 meses y el Acta de Replanteo se firmó el 30/08/2021.

4. PRINCIPALES CARACTERÍSTICAS DEL ÁREA DE INFLUENCIA DIRECTA DE LA OBRA

Las obras se desarrollan en un nuevo tramo de la Ruta 20 proyectado sobre un nuevo trazado de 8 km, que comienza en la progresiva 123K650 (empalme con Ruta 4) hasta el A° Tala. Para ello, fue necesaria la expropiación parcial de los padrones N° 1.004, 1.005 y 1.149 de la 8ª Sección Judicial y 11ª Sección Catastral de Río Negro.

Actualmente la Ruta 20 nace en la progresiva 21K300 de la Ruta 24 y recorre el departamento de Río Negro en sentido Oeste – Este hasta el empalme con la Ruta 3. Luego prosigue hasta empalmar en la progresiva 294K800 de la Ruta 4.

La nueva obra se enmarca en el proyecto de varios tramos nuevos de la Ruta 20 hasta su empalme con la Ruta 5.

Desde el punto de vista hidrológico, la obra se encuentra en la cuenca del A° Rolón, que es tributario del río Negro.

La litología corresponde a las unidades del Cretácico inferior, asociadas a la Fm. Arapey, caracterizadas por Lavas básicas del tipo basaltos toleífticos con estructura en coladas e intercalaciones de areniscas eólicas.

El tramo auditado no atraviesa centros poblados, y se encuentra inmerso en un medio rural en una zona de prioridad forestal. Las actividades principales del medio son la ganadería, la agricultura y la forestación. La vegetación es de pradera invernada, de tapiz bajo y ralo, a veces algo abierto.

La cobertura de suelos varía entre el herbáceo natural, el monte nativo y las zonas de plantación forestal.



El relieve es de sierras con escarpas escalonadas y laderas de disección de forma convexa; incluye pequeños valles. Las pendientes modales son de 10% a más de 12%. La rocosidad y/o pedregosidad varían de 20 a 30% pudiendo ser a veces de más de 30%. Gran parte de la superficie está ocupada por suelos superficiales y manchones sin suelo donde aflora la roca basáltica. Los suelos dominantes son Litosoles Subéutricos de uso pastoril con fertilidad natural media a alta.



Ilustración 1 - Ubicación del contrato a nivel nacional.



Ilustración 2 - Ubicación del contrato a nivel departamental.

*Ilustración 3 –Puntos destacados del contrato*

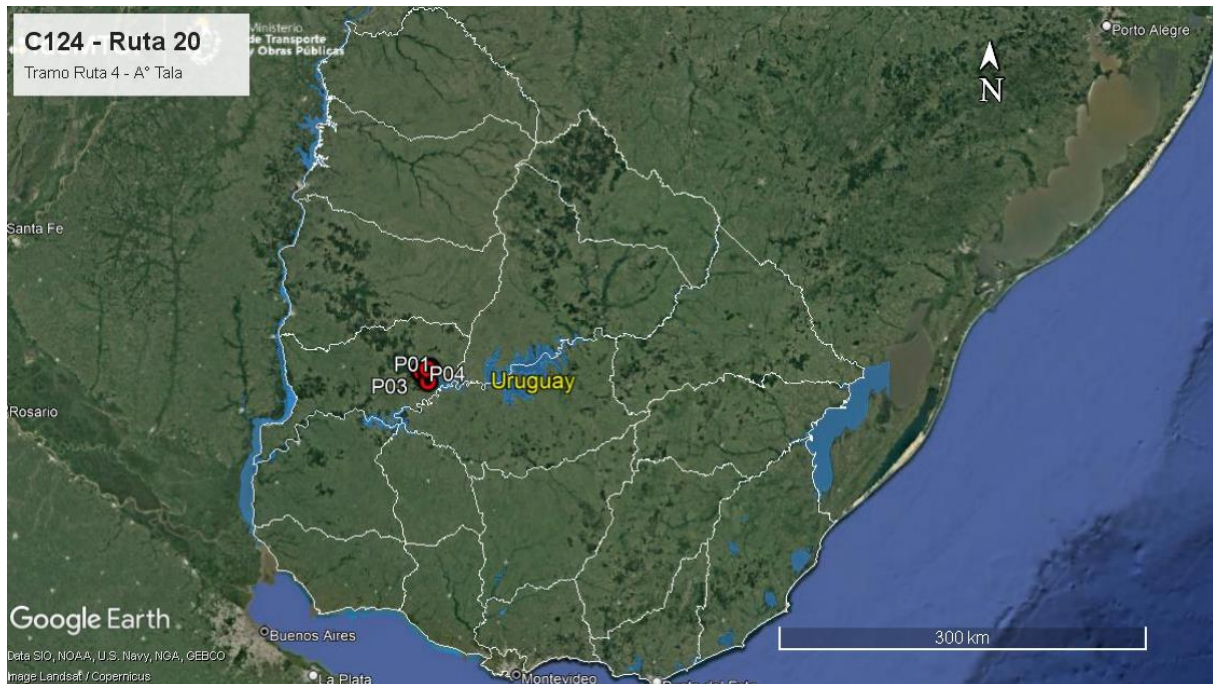
ID	Coordenadas UTM (X,Y)		Descripción	Fotografía
P01	504490	6378195	Inicio de tramo. Ruta 20, progresiva 123K650. Ruta 4.	Ilustración 1, Ilustración 2, Ilustración 3, Ilustración 4.
P02	511386	6381287	Fin de tramo, Nuevo trazado de Ruta 20, futura progresiva 131K700. A° Tala.	Ilustración 1, Ilustración 2, Ilustración 3.
P03	509819	6370537	Obrador y cantera. Ruta 4 progresiva 286K000 a (+). Padrón N° 4739, 11ª SC de Río Negro.	Ilustración 1, Ilustración 2, Ilustración 3, Ilustración 12, Ilustración 13, Ilustración 14, Ilustración 15, Ilustración 16, Ilustración 17, Ilustración 18, Ilustración 19, Ilustración 20, Ilustración 21, Ilustración 22.
P04	509282	6380519	Frente de obra. Nuevo trazado de Ruta 20, futura progresiva 129K100.	Ilustración 1, Ilustración 2, Ilustración 3, Ilustración 7, Ilustración 8.
P05	504426	6378199	Campamento provisorio. Ruta 20, progresiva 123K600 a (+).	Ilustración 1, Ilustración 2, Ilustración 3, Ilustración 9, Ilustración 10, Ilustración 11, Ilustración 23.

Tabla 1 - Descripción de los puntos destacados

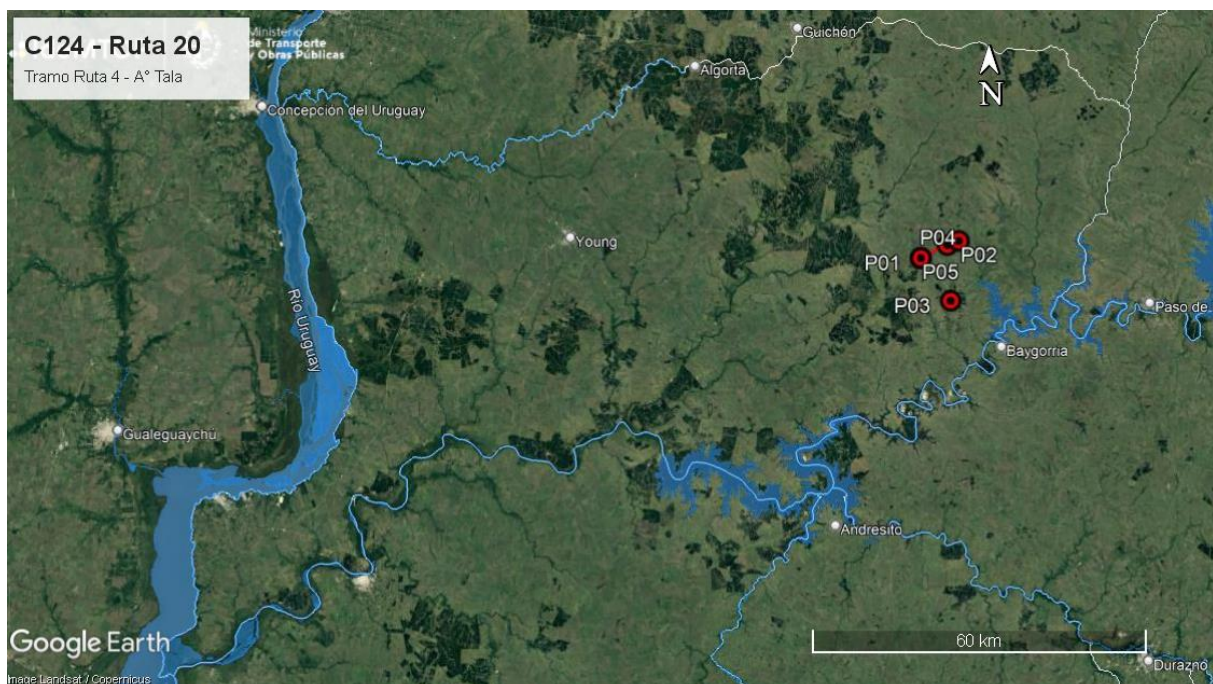
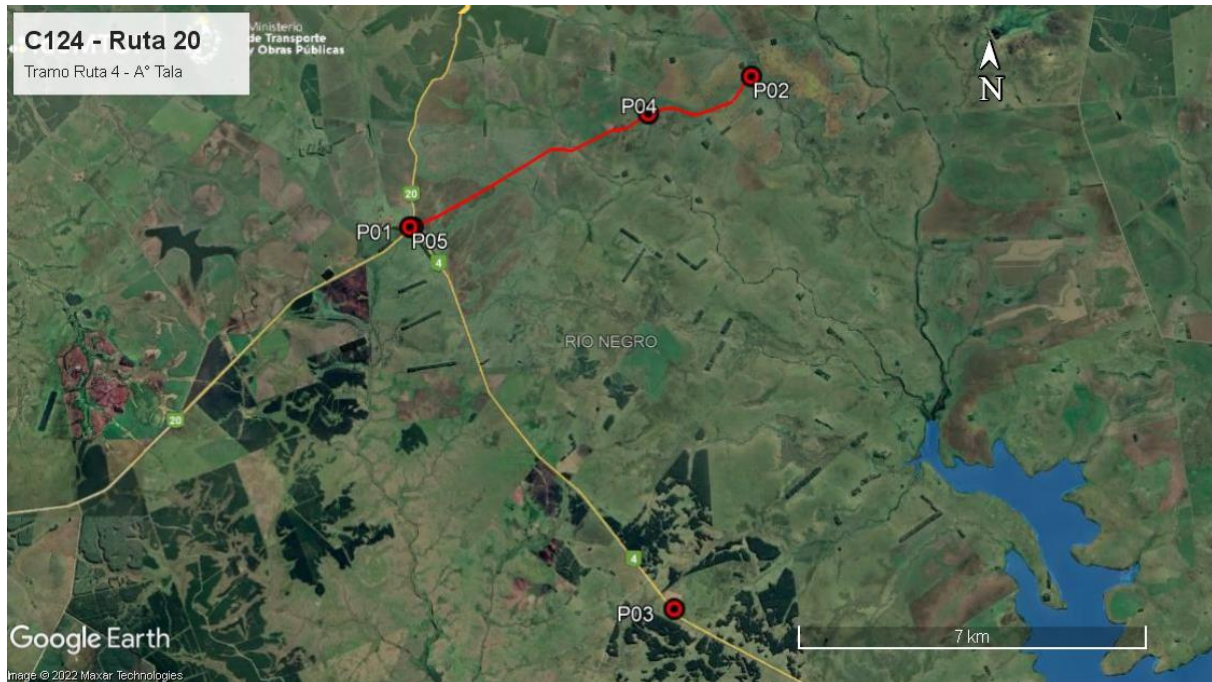
5. TAREAS REALIZADAS

La Auditoría Ambiental se realizó el pasado 9 de febrero de 2022. En la misma, participó por la DNV – MTOP el Sr. Jonathan Purificatti, ayudante de la Inspección de Obra. Por parte de la empresa Meliter SA participó la Arq. María de León, responsable ambiental y SYSO.

Durante la auditoría se recorrió el tramo de obras en la nueva traza de Ruta 20, el campamento provisorio en la intersección de Rutas 4 y 20, el obrador y la cantera de basalto de la empresa.

El obrador principal de la obra está ubicado en el mismo predio que la cantera de basalto, en Ruta 4 progresiva 286K000 a (+). La instalación del obrador en ese predio contó con

“INFORMACIÓN DOCUMENTADA IMPRESA O FOTOCOPIADA ES COPIA **NO CONTROLADA**.
VERIFICAR SU VIGENCIA COMPARANDO CON EL LISTADO MAESTRO DE DOCUMENTOS”

autorización fechada el 05/02/2020 por parte del DDO Ing. Gustavo Mieres, y ambas infraestructuras habían sido utilizadas anteriormente para la ejecución del contrato C/121 que implicó obras en Ruta 4 al Norte de Baygorria.

En dicho obrador, la empresa instaló un baño químico de uso exclusivo del personal femenino, un contenedor acondicionado con baños, duchas y vestuario para el personal masculino de obra y contenedores acondicionados para: oficina técnica y administración, oficina técnica para la Dirección de Obra, laboratorio de suelos, comedor, lugar de resguardo para el personal, pañol, y recinto para almacenamiento de productos químicos.

Los baños son atendidos por la empresa AC Químicos, y los ITGA presentados por la empresa acreditan los servicios de limpieza efectuados. El agua para consumo humano es de tipo comercial, distribuida en bidones.

El recinto de productos químicos consiste en un contenedor con bandejas de contención. Se pudo comprobar que los lubricantes también se encuentran en un contenedor, en tanques apoyados sobre una bandeja impermeable.

El suministro de energía eléctrica es a través de generador a gas-oil de 15 KVA. El mismo está dispuesto al aire libre, en un sector especialmente acondicionado con pavimento impermeable y envallado perimetral para contener eventuales derrames.

Durante la auditoría se pudo comprobar que la empresa instaló junto al pañol recipientes para disposición temporal de residuos, separados según sean asimilables a domésticos o contaminantes Categoría I según el Dec. 182/013.

Los residuos asimilables a domésticos son llevados por personal de la empresa al vertedero municipal de Pueblo Grecco, y el ITGA consultado contiene la información sobre los remitos internos que dan cuenta de esa gestión entre Setiembre y Noviembre de 2021.

Los residuos que el Dec. 182/013 incluye en la Categoría I se acopian de forma segregada en el obrador, debidamente señalizados y se gestionan con envíos al depósito central de Meliter SA en Canelones, desde donde se gestiona la disposición final de forma centralizada por cuenta de proveedores autorizados. Según el ITGA consultado, a Noviembre 2021 no se había realizado aún ningún traslado de residuos contaminantes.

Durante la auditoría se pudo constatar que la infraestructura para la gestión de residuos era insuficiente tomando en cuenta el porte del obrador, quedando zonas con clasificación de residuos inadecuada – Ilustración 19. Posteriormente a la auditoría, la empresa remitió evidencia de haber subsanado esa carencia – Ilustración 22.

Para la obtención de los materiales granulares necesarios para la obra, Meliter SA explota un yacimiento ubicado en el mismo predio que el obrador. Esa explotación comenzó en enero 2020 con el contrato C/121, obteniendo en su momento la Autorización Ambiental Previa y de Operación (AAP y AAO, respectivamente). Posteriormente, con fecha 8 de diciembre de 2020, el Ministerio de Ambiente resolvió, según consta en la Resolución Ministerial 427/20, ampliar el destino, aumentar en 180.000 m³ el volumen a explotar y extender por dos años más el plazo de explotación de la mencionada cantera hasta fines de 2022.

Por último, la empresa Meliter SA presentó con fecha 15/10/2021 una solicitud de ampliación de plazo por 24 meses, manteniendo incambiado el volumen a explotar en banco. Según la documentación aportada por la empresa, el Área de Evaluación de Impacto Ambiental con fecha 18/11/2021 recomendó a la Dirección proceder a la solicitud de Meliter SA y extender el plazo de vigencia de la AAO.

En esa cantera se pudo apreciar que Meliter SA cuenta con maquinaria y personal para las tareas de extracción y trituración. No se pudo comprobar la existencia de baños ni de infraestructura adecuada para la gestión de residuos que generan esas operaciones,

Ilustración 13. Posteriormente a la auditoría, la empresa remitió la evidencia de haber dotado a la cantera de las infraestructuras faltantes – Ilustración 22.

La arena utilizada para la obra proviene de una cantera comercial. De acuerdo al Exp. 2020/10/4/900 de la Dirección Nacional de Hidrografía – MTOP, se concedió a Gobunel SA, el permiso de extracción de la arena procedente del álveo público del río Yi, ubicado frente al padrón N° 6621, entre 300 y 600 metros aguas arriba del puente de San Borja de la 4ª Sección Catastral de Durazno, por el trimestre Enero – Marzo 2022.

En el frente de obras la empresa Meliter SA estaba ejecutando el recargo y cementado de la base granular para el nuevo trazado de la Ruta 20. Se pudo comprobar que en el inicio del tramo había maquinaria y personal de la empresa utilizando la faja pública como campamento provisorio. Sin embargo, este campamento no contaba con la infraestructura mínima necesaria – Ilustración 10. Ante la observación del equipo auditor, con fecha 14/02/2022 la empresa envió registros gráficos de haber dotado a esa zona de baños químicos y recipientes tapados para una adecuada gestión de residuos – Ilustración 23. Este obrador cuenta para su implantación con la autorización de la DDO mediante una nota fechada el 28/09/2021.

6. ESTADO DE HALLAZGOS DE AUDITORÍAS ANTERIORES

El contrato C/124 Ampliación en Ruta 20 no tuvo auditorías anteriores.

7. HALLAZGOS

7.1 COMENTARIO GENERAL

Se trata de una obra que se ejecuta sobre un nuevo trazado de la Ruta 20 en el tramo desde el empalme con la Ruta 4 hacia el Este.

7.1.1 Constataciones

Ante diversas observaciones del auditor acerca de infraestructura faltante tanto en el obrador principal, como en el campamento provisorio y en la cantera para la disposición de residuos y baños portátiles para el personal, la empresa remitió el 14/02/2022 las pruebas de haber corregido las situaciones observadas.

Desde el punto de vista del usuario de la red vial, el tramo no tiene circulación por tratarse de un trazado nuevo que nunca fue abierto al tránsito.

7.2 FORTALEZAS

Se identificó buena disposición de la empresa y de la DDO para atender los requerimientos de la auditoría. El sistema documental de la empresa es acorde a los requerimientos de las auditorías ambientales.

7.3 NO CONFORMIDADES

No se detectan.

7.4 OBSERVACIONES

No se realizan.

7.5 OPORTUNIDADES DE MEJORA

Se sugiere que la empresa ajuste paulatinamente sus procedimientos ambientales de modo de alinearse en los aspectos que corresponda al Manual Ambiental para Obras Viales aprobado por Dec. 010/2020 del 13 de enero de 2020.



En particular, el nuevo manual obliga a disponer de sistemas de control y medición de emisiones de gases y material particulado a la atmósfera. También incluye medidas a tener en cuenta en la infraestructura tales como aumentar a 110% el volumen de almacenamiento de derrames a considerar para el diseño de envallados perimetrales y disponer de equipamiento de laboratorio en plantas asfálticas, de hormigón y canteras.

8. LAS DECLARACIONES DE CONFIDENCIALIDAD DE LOS CONTENIDOS

Se deja constancia que toda la información manejada por el Equipo Auditor durante esta auditoría se mantiene bajo estricta confidencialidad.

9. LISTA DE DISTRIBUCIÓN

- CVU
- Equipo auditor

10. ANEXO



Ilustración 4 – P01, Inicio de tramo en Ruta 20.



Ilustración 5 – Nuevo trazado de Ruta 20, base granular cementada terminada.



Ilustración 6 – Nuevo trazado de Ruta 20, base granular imprimada.



Ilustración 7 – P04, Frente de obra. Trabajos de cementado de base granular en ejecución.



Ilustración 8 – P04, Frente de obra. Trabajos de cementado de base granular en ejecución.



Ilustración 9 – P05, Campamento provisorio. Maquinaria vial y camiones estacionados.



Ilustración 10 – P05, Campamento provisorio. No hay infraestructura de confort para personal ni para gestión segregada de residuos.



Ilustración 11 – P05, Campamento provisorio. Acopio de destape vegetal.



Ilustración 12 – P03, Cantera de basalto. Trabajos de trituración en ejecución. .



Ilustración 13 – P03, Cantera de basalto. Trabajos de trituración en ejecución. No hay infraestructura para gestión de residuos ni confort de operarios.



Ilustración 14 – P03, Obrador. Moto generador instalado sobre bandeja impermeable.



Ilustración 15 – P03, Obrador. Acopio de lubricantes en recinto cerrado y con bandeja impermeable.



Ilustración 16 – P03, Obrador. Acopio de cubiertas usadas en recinto cerrado.



Ilustración 17 – P03, Obrador. Estación de acopio de residuos segregados por corriente de generación. Resulta escasa dado el porte del obrador.



Ilustración 18 – P03, Obrador. Generador eléctrico estacionado en sector con envallado impermeable.



Ilustración 19 – P03, Obrador. Insumos y residuos mal dispuestos por falta de infraestructura.



Ilustración 20 – P03, Cantera. Baño químico instalado con posterioridad a la auditoría. Foto proporcionada por la empresa el 14/02/2022.



Ilustración 21 – P03, Cantera. Infraestructura para gestión de residuos instalada con posterioridad a la auditoría. Foto proporcionada por la empresa el 14/02/2022



CORPORACION VIAL DEL URUGUAY S.A.

INFORME DE AUDITORÍA AMBIENTAL

RE-GA-802-C124
20220209

Página 11 de 11

Versión 09



Ilustración 22 – P03, Obrador. Infraestructura para gestión de residuos replicada con posterioridad a la auditoría. Foto proporcionada por la empresa el 14/02/2022



Ilustración 23 – P05, Campamento provisorio. Infraestructura para gestión segregada de residuos y baño químico instalados con posterioridad a la auditoría. Foto proporcionada por la empresa el 14/02/2022.