PLANIMETRÍA GENERAL
ESCALA 1:2000

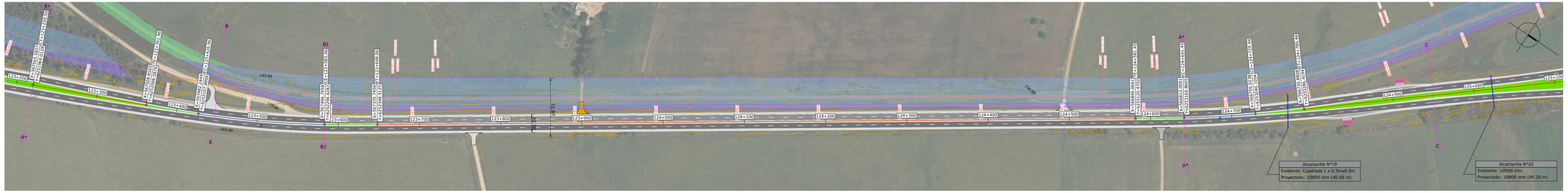

PLANIMETRÍA GENERAL
ESCALA 1:2000

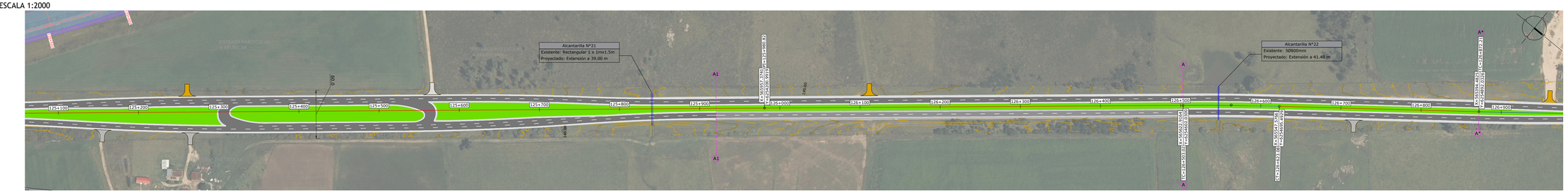

PLANIMETRÍA GENERAL
ESCALA 1:2000

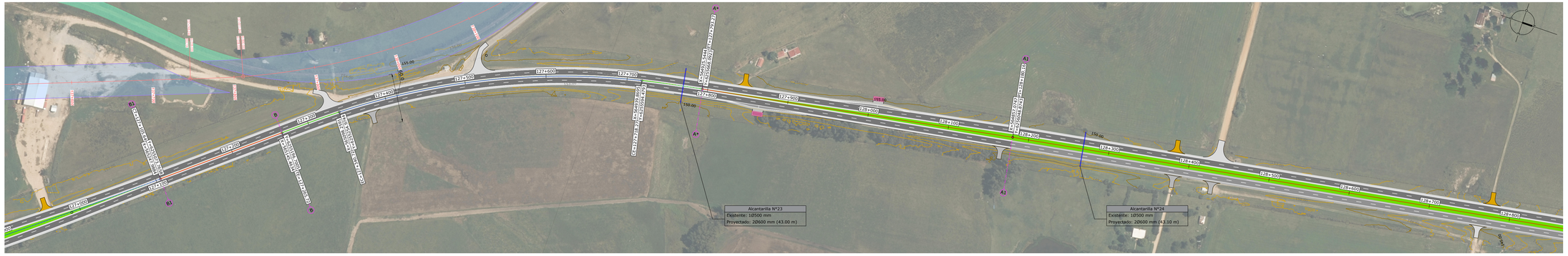

UBICACION:

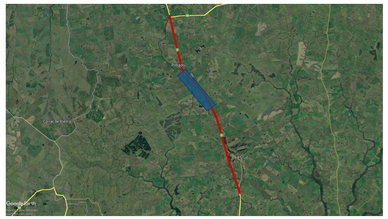

REFERENCIAS:

- LÍNEA DE PROPIEDAD
- EJE PROYECTADO
- CALZADA PROYECTADA
- BANQUINA PROYECTADA
- CALZADA EXISTENTE
- BANQUINA EXISTENTE
- CANTERO
- ENTRADAS VEHICULARES SIN MODIFICAR
- ENTRADAS VEHICULARES A RECONSTRUÍR O REUBICAR
- EMPALME CAMINO DEPARTAMENTAL
- BARRERA DE PROTECCIÓN TIPO F
- ZONA DE VÍA FERROCARRIL CENTRAL
- FRACCIÓN SIN TÍTULO FFCC
- VÍA ANTIGUA FFCC
- EJE FFCC
- CURVAS DE NIVEL TERRENO EXISTENTE
- ALCANTARILLA PROYECTADA
- ZONA DE CORRECIÓN ALTIMÉTRICA DE CALZADA EXISTENTE

NOTAS:

- LAS SECCIONES TRANSVERSALES TIPO SE ENCUENTRAN PLASMADAS EN LOS PLANOS CORRESPONDIENTES.
- CONEXIONES A CAMINOS Y CALLES, ENTRADAS PARTICULARES SEGÚN LT-265 DE DNV.
- SISTEMA DE COORDENADAS:

- PROYECCIÓN: UTM ZONA 21 S
- SISTEMA GEODÉSICO: WGS84
- SISTEMA ALTIMÉTRICO: CERO OFICIAL
- MODELO GEOIDAL: EGM 2008

PARA LICITAR

Nro.	Fecha	Diseñado	Aprobado	Alcance de la Revisión
Aa	05/11/21	CDS		

DUPLICACIÓN RUTA 5 TRAMO 112km000 - 133km300

PLANIMETRÍAS DE PROYECTO PROGRESIVAS 123+000 - 128+800

ESCALA: Indicadas
FECHA: Diciembre 2021
REVISIÓN: Ab

ANTEPROYECTO

Nº DE PLANO
APR5-P-VI-PL-03

DIRECCIÓN DE PROYECTO
HERNÁN CIGANDA
DIRECTOR NACIONAL DE VIALIDAD

SUPERVISIÓN DE PROYECTO
DIVISIÓN PROYECTOS DE CARRETERAS
DIVISIÓN SEGURIDAD EN EL TRÁNSITO
DIVISIÓN ESTRUCTURAS
DIVISIÓN ESTUDIOS Y PROYECTOS

EQUIPO DE PROYECTO
ING. SILVINA FRAJMOVICZ
ING. JOAQUÍN GARCÍA PINTOS
ING. CATALINA STIRLING

GERENTE DE PROYECTO
ING. DIEGO NOLLENBERGER

Ministerio de Transporte y Obras Públicas

Corporación Vial del Uruguay S.A.

CDS INGENIEROS

Impreso el: 9/12/2021

UNIT-Previous paper size (1135.00 x 594.00 mm)

APR5-P-VI-PL-01-04-Planimetria_Ab.dwg