



Montevideo, 12 de noviembre de 2020

**Sr. Director de Obra**  
**Dirección Nacional de Vialidad**  
**Ing. Gustavo Mieres**  
Presente:

**Ref.: Obra “Licitación CVU C/121” Ruta 4: Tramo  
272km900 (Baygorria) – 295km000 (Ruta 20)”  
Período julio-agosto-setiembre 2020**

### **Informe Trimestral de Gestión Ambiental 3**

Por la presente elevamos a Ud. *ITGA* elaborado para la obra de referencia, correspondiente al período: julio-agosto-setiembre 2020.

Sin otro particular, saluda a Ud. atentamente.

A handwritten signature in blue ink, which appears to read 'Piñeyro Piñeyro', is written over a horizontal line. The signature is fluid and cursive.

Ing.: Jesús Piñeyro  
Meliter S.A.



## INFORME TRIMESTRAL DE GESTIÓN AMBIENTAL

*“Licitación CVU C/121“Ruta 4: Tramo 272km900  
(Baygorria) a 295km000 (Ruta. 20)”*

**Período julio-agosto-setiembre 2020**

A handwritten signature in blue ink, which appears to read 'Piñeyro', with a long horizontal line extending to the right.

---

**Técnico Ambiental**  
**Ing. Jesús Piñeyro**



## Contenido

1-	ACTIVIDADES DESARROLLADAS EN LA OBRA .....	4
2-	ACTUALIZACIONES DE LOS DOCUMENTOS AMBIENTALES .....	7
3-	CUMPLIMIENTO DE REQUISITOS DE AAPS .....	7
4-	GESTION DE CANTERAS .....	8
5-	REGISTROS DE GESTION AMBIENTAL .....	8
5.1.	LIMPIEZA DE BAÑOS QUIMICOS.....	8
5.2.	RESIDUOS DOMESTICOS.....	9
5.3.	RESIDUOS ESPECIALES.....	9
5.4.	MANTENIMIENTO DE EQUIPOS.....	9
5.5.	ABASTECIMIENTO DE COMBUSTIBLE .....	10
5.6.	LAVADO DE MAQUINARIA.....	10
5.7.	DERRAMES.....	10
5.8.	LISTADO DE PROVEEDORES.....	10
5.9.	CAPACITACIONES .....	11
5.10.	CONTINGENCIAS OCURRIDAS.....	11
6-	INFORMES DE MONITOREO DE VARIABLES AMBIENTALES.....	11
7-	FLOTA VEHICULAR.....	11
8-	PERSONAL AFECTADO A LA OBRA.....	11
9-	ACTIVIDADES DE CAPACITACIÓN .....	12
10-	INTERACCIÓN CON LA COMUNIDAD LOCAL .....	12
11-	AUDITORIAS AMBIENTALES .....	12
12-	CONTINGENCIAS .....	12
	ANEXOS .....	13



## 1- ACTIVIDADES DESARROLLADAS EN LA OBRA

En el periodo enero-febrero-marzo se realizaron las tareas de implantación las que incluyeron la ubicación del obrador.

El mismo se ubica en un predio privado, en el padrón N° 4739, en el km 286 de ruta 4, en cuyo padrón también se explotará la cantera habilitada para esta obra.

### Ubicación del campamento.



En dicho campamento se instalaron 3 baños químicos (uno femenino y 2 masculinos) suministrados por la empresa AC Químicos quien realiza semanalmente la limpieza y desagote de los mismos, se adjuntan registros en anexos. También se instaló un contenedor acondicionado con baños, duchas y vestuarios para el personal de obra, el cual cuenta con un depósito fijo impermeable, construido con una terrina plástica de 1000 lts de capacidad la cual será desagotada por la empresa AC Químicos cuando sea necesario.

Se dispuso de contenedores acondicionados para: oficina técnica y administración, 1 oficina técnica para la Dirección de Obra, 1 laboratorio de suelos, 1 comedor, lugar de resguardo para el personal, pañol y recinto para almacenamiento de productos



químicos, también se cuenta con estacionamiento para vehículos y estacionamiento para equipos.

El recinto para productos químicos consiste en un contenedor, con ventilación suficiente, bandejas de contención de acuerdo a la cantidad que se deposite. En el mismo se cuenta con las fichas de datos de seguridad correspondientes, así como también están disponibles en oficina administrativa.

### Plano del campamento.

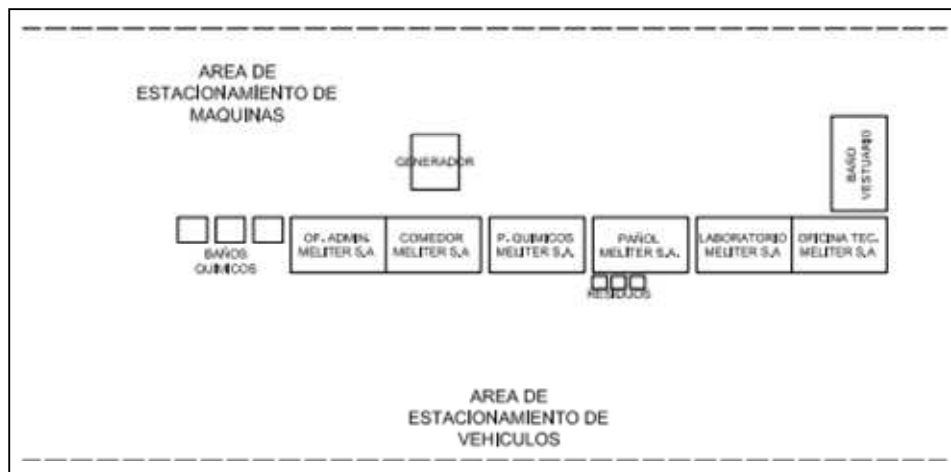

El agua para consumo humano es de tipo comercial, distribuida en bidones. En el campamento se cuenta con 3 dispensadores.

El suministro de energía eléctrica es a través de generador a gas oil de 15 Kva. En el obrador se cuenta con la memoria eléctrica de toda la instalación, realizada por técnico habilitado por UTE (se adjunta copia en anexos).

Se instalaron junto al pañol 3 recipientes para disposición temporal de residuos asimilables a domésticos, generados en el obrador (papel, plástico y orgánico), los mismos son vaciados a medida que se requiere y los residuos son llevados por personal de la empresa al vertedero municipal del pueblo Grecco, se adjuntan registros en anexos.



En obra se realizaron tareas de limpieza de faja, profundización de cunetas, ensanche de calzada, recargo con material granular de sub base, recargo con material granular de base y se comenzó con el tratamiento bituminoso durante el mes de setiembre.

Durante el período abril-mayo-junio se comenzó con la trituración del material granular para construir la capa de base (estabilizado granulométrico). En el mes de julio se realizó una voladura en la cantera, con la finalidad de producir la piedra para el tratamiento (se adjunta informe de la voladura en el anexo).

Registro fotográfico:













## **2- ACTUALIZACIONES DE LOS DOCUMENTOS AMBIENTALES**

Luego de la firma del Acta de Replanteo con fecha 20 de enero de 2020 (se adjunta copia en anexos) se entregó versión 01 del PGA de Meliter S.A. para esta obra, documento PL - C02 -18 y matriz de aspectos ambientales, documento RG-D01-03 (se adjunta copias en anexos).

También se entregaron a la DO los Planes de Actuación ante Contingencias, contemplando las siguientes contingencias: accidentes, derrames, incendio y clima adverso, documento PL\_D01\_04 (se adjunta copia en anexos).

## **3- CUMPLIMIENTO DE REQUISITOS DE AAPS**

Para esta obra se requiere el uso de materiales granulares tanto para el recargo de bases y sub bases como también para la ejecución de los tratamientos bituminosos, por tal motivo se está utilizando la cantera ubicada en el padrón N° 4739, en el km 286 de ruta 4, la cual cuenta con AAP y AAO de la DINAMA con fecha 31 de enero de 2020 (se adjunta copia de la resolución ministerial en anexos).

## **4 GESTION DE CANTERAS**

En el periodo de referencia se está explotando la cantera ubicada en el padrón N° 4739, en el km 286 de ruta 4, la cual cuenta con AAP y AAO de la DINAMA con fecha 31 de enero de 2020 (se adjunta copia de la resolución ministerial en anexos).

La misma fue clasificada en la categoría “A” según Certificado de Clasificación de Proyecto de fecha 16/12/2019 (se adjunta copia en anexos).

En el período anterior se estuvo extrayendo material granular para el recargo de sub base, el cual fue removido mediante Bulldozer y Retroexcavadoras. También, se extrajo material granular para ser triturado con la finalidad de construir la capa de base (estabilizado granulométrico). Para ambas tareas, no hubo necesidad de uso de explosivos. Para la elaboración de la piedra para el tratamiento fue finalmente necesario realizar una voladura en la cantera, piedra que luego fue triturada para llegar al tamaño especificado en el pliego.



## 5- REGISTROS DE GESTION AMBIENTAL

### 5.1. LIMPIEZA DE BAÑOS QUIMICOS

En el periodo de referencia se contó con tres baños químicos propiedad de la empresa AC Químicos, los cuales fueron limpiados y desagotados por la misma. Junto con el equipo de trituración se trajo otro baño químico a la obra (propiedad de Meliter S.A.), que viene siendo limpiado y desagotado por AC Químicos. A continuación, se muestra el siguiente resumen de los remitos adjuntados en anexos.

FECHA	CANTIDAD DE BAÑOS	Nº REMITO
06/07/2020	4	85822
13/07/2020	4	85841
20/07/2020	4	86162
27/07/2020	4	86191
03/08/2020	4	88520
10/08/2020	4	88550
18/08/2020	4	88213
26/08/2020	4	88166
07/09/2020	4	89322
15/09/2020	4	89467
22/09/2020	4	89378
29/09/2020	4	90501



## 5.2. RESIDUOS DOMESTICOS

Los puntos de generación y recolección de residuos son de tipo transitorios, ubicándose junto al pañol los tachos para los distintos tipos de residuos en el obrador, con la identificación correspondiente.

Una vez colmada la capacidad de los tachos de residuos, éstos se transportan al vertedero municipal de Pueblo Grecco según el siguiente resumen, los remitos se adjuntan en anexos.

FECHA	TIPO DE RESIDUOS	Nº REMITO
10/07/2020	Orgánico/Cartón/Plástico	28152
27/07/2020	Orgánico/Cartón/Plástico	28153
13/08/2020	Orgánico/Cartón/Plástico	28159
28/08/2020	Orgánico/Cartón/Plástico	28397
16/09/2020	Orgánico/Cartón/Plástico	28197
29/09/2020	Orgánico/Cartón/Plástico	29581

## 5.3. RESIDUOS ESPECIALES

Aquellos residuos que surgen de los mantenimientos se depositan transitoriamente en el obrador, debidamente señalizados, y se gestionan con envíos al depósito en Canelones mediante proveedores autorizados por Dinama.

En el periodo de referencia no se realizó envío de este tipo de residuos al depósito de Canelones.

## 5.4. MANTENIMIENTO DE EQUIPOS

Los mantenimientos de los equipos de obra se realizan por personal del área de mantenimiento mecánico de la empresa que cuenta con todos los elementos de contención para realizar dichos mantenimientos. Los mismos cuentan con bandejas de



contención para posibles derrames, así como también con recipientes para disponer los residuos que se generen de los mantenimientos y servicios los que son trasladados por ellos al depósito de Canelones donde luego se realiza disposición final con empresas habilitadas por Dinama.

Como parte del mantenimiento de los diferentes equipos y vehículos, se realizó en el trimestre anterior la inducción a maquinistas y choferes acerca del correcto llenado de los partes diarios. Con la misma finalidad, fue que se realizó una segunda inducción acerca del vaciado del filtro separador agua/combustible de cada equipo o vehículo, como forma también de prevención de daños al sistema de inyección.

En el periodo de referencia se realizaron servicios a diferentes equipos, los registros de los servicios se adjuntan en anexos. Se adjuntan allí también, los registros de las inducciones mencionadas en el párrafo anterior.

#### **5.5. ABASTECIMIENTO DE COMBUSTIBLE**

El abastecimiento de combustible se realiza mediante camión surtidor de estación de servicio Esso de la ciudad de Young directamente en cada equipo, en el obrador no se cuenta con depósito de combustible. Se adjunta en anexos planilla de las cargas realizadas en el periodo de referencia.

#### **5.6. LAVADO DE MAQUINARIA**

En el periodo de referencia no se realizó lavado de equipos ni máquinas de obra.

#### **5.7. DERRAMES**

En el periodo de referencia no se registraron derrames que debieran ser tratados.

#### **5.8. LISTADO DE PROVEEDORES**

En el periodo de referencia se registra el siguiente listado de proveedores relacionados con la obra:

- **Estación de servicio ESSO Young**, suministro de gas oil.



- **AC Químicos**, suministro y mantenimiento de baños químicos
- **H. Petersen**, realizan el mantenimiento preventivo de la maquinaria (Caterpillar en garantía), encargándose de la disposición final de los residuos generados.

## 5.9. CONTINGENCIAS OCURRIDAS

En el periodo de referencia no se registraron contingencias que debieran ser contenidas.

## 5.10. INFORMES DE MONITOREO DE VARIABLES AMBIENTALES

En el mes de julio se contrató al laboratorio Ecotech para que realizara una medición del material particulado en la planta trituradora. En los Anexos se adjunta el informe redactado por el mencionado laboratorio, así como también el informe realizado por la técnica prevencionista de la Empresa respecto al tema.

## 5.11. FLOTA VEHICULAR

Al final del periodo de referencia se cuenta con los equipos en obra que se muestra en los anexos.

## 6- PERSONAL AFECTADO A LA OBRA

Al final del periodo de referencia se cuenta con un total de 30 operarios en obra, en anexos se adjunta planillas.

## 7- ACTIVIDADES DE CAPACITACIÓN

En el periodo de referencia se realizaron las siguientes capacitaciones e inducciones al personal:

- Levantamiento manual de cargas - Manejo defensivo.
- Uso de radio para banderilleros (junto con la entrega del equipo).

En anexos se adjuntan los registros correspondientes.

## 8- INTERACCIÓN CON LA COMUNIDAD LOCAL

La interacción con la mencionada localidad se da de manera diaria, ya que la mayoría del personal de obra reside temporalmente en la misma, en casas que la empresa alquiló con ese fin. Vale resaltar además, que se ha tomado personal de la zona para la obra.



En el periodo anterior se realizó la entrega por parte de la Empresa de 80 tapabocas y alcohol en gel a niños y maestras de la escuela Nro. 4 de la localidad de Pueblo Grecco.

En el periodo de referencia no se han registrado quejas ni reclamos de la población ni de vecinos cercanos a la obra.

## **9- AUDITORIAS AMBIENTALES**

En el período de referencia no se realizaron auditorías ambientales.

## **10- CONTINGENCIAS**

En el periodo de referencia no se registraron contingencias que debieran ser contenidas.



## ANEXOS

---





ASISTENCIA A CAPACITACION POR TEC.  
PREVENCIONISTA HORACIO CABRERA 9/7/2020

LEVANTAMIENTO MANUAL DE CARGAS- MANEJO  
DEFENSIVO



REGISTRO

### Asistencia a Capacitación

Código: RG-S01-04

Versión: 03

Fecha: 13/04/20

#### DESCRIPCIÓN DEL CURSO/TALLER/ACTIVIDAD:

Margen defensivo. Velas de seguridad metálicas.  
Mantenimiento y chequeos. Uso de luces  
de neblina - uso de celobras -  
Aire acondicionado.

Lugar: Obreber      Obra: Ruta 4

Fecha: 09/04/2020      Hora de inicio: 08:30      Hora de finalización: 09:45

#### REGISTRO DE ASISTENCIA

Nombre y apellido del participante:	Cargo:	Documento de Identidad:	Firma:
Bruno Maldonado	MAQUINISTA	4993 8115	[Firma]
Problema	CHOFER	3108/391	[Firma]
MARCOS RODRIGUEZ	MAQUINISTA	4351.963-6	[Firma]
Raul Zapata	CHOFER	2583559-3	[Firma]
CARLOS JIMENEZ	MAQUINISTA	29720667-5	[Firma]
FOLIVERA	"	2483646-3	[Firma]
N BASTOS	//	53079777	[Firma]
ALEXANDRO FUENTES	CAT 7	40498333	[Firma]
GABRIEL TOGO	"	A.528.973-8	[Firma]
OSCAR STRUPPINI	CAT 5	4662756-5	[Firma]
Bruno Velazquez	bandejas	5379.041-8	[Firma]
Martin Puleboni	BANDEJAS	5740.9813	[Firma]
Victor Perez	Encargado	4102466-5	[Firma]
Emilio Gonzalez	Mud. Tormento	4715.964-8	[Firma]
ERIANO VILGELER-Z	CAT 7	4904.2774	[Firma]

#### EQUIPO DOCENTE/ FORMADORES:

Nombre y Apellido:	Firma:
T. PAV HERRERA CABRERA	[Firma]



REGISTRO

### Asistencia a Capacitación

Código: RG-S01-04

Versión: 03

Fecha: 13/04/20

#### DESCRIPCIÓN DEL CURSO/ TALLER/ ACTIVIDAD:

Manejo de equipo. Velocidades netting.  
Mantenimiento y chequeos. Uso de luces.  
Operación. Uso de celulares. Riseage  
electrico.

Lugar: RUTAY      Obra: Rute y obreros.

Fecha: 08/07/20      Hora de inicio: 08:30      Hora de finalización: 09:45

#### REGISTRO DE ASISTENCIA

Nombre y apellido del participante:	Cargo:	Documento de Identidad:	Firma:
Orsenn Posera	chofer	40762739	<i>[Signature]</i>
Fabio Tamarco	chofer	3764664-9	Felipe Tamarco
William Zaqueo	chofer	6.416.466.0	<i>[Signature]</i>
MARTIN CASTRO	CHOFER	48048743	<i>[Signature]</i>
MARTIN VALDIVIEIRA	CHOFER	4160951-4	<i>[Signature]</i>
JULIO NAUAC	CHOFER	2.536007-7	<i>[Signature]</i>
Ruben Figueroa	chofer	3078.722.6	<i>[Signature]</i>
JUAN RAMOS	CHOFER	3474306-2	<i>[Signature]</i>
Diego del Burdenc	chofer	33138430	<i>[Signature]</i>
eduardo cacer	chofer	4198911-4	<i>[Signature]</i>
MARTIN PERERA	MAQUINISTA	4889041-6	<i>[Signature]</i>
Victor Lopez	chofer	4408581-8	<i>[Signature]</i>
Abalo Es Ejan	MAQUINISTA	7086587-0	<i>[Signature]</i>
ESTABAN LOPEZ	MAQUINISTA	4193919-7	<i>[Signature]</i>

#### EQUIPO DOCENTE/ FORMADORES:

Nombre y Apellido:	Firma:
TPOV Horacio Cabre	<i>[Signature]</i>



### Asistencia a Capacitación

Código: RG-S01-04

Versión: 03

Fecha: 13/04/20

#### DESCRIPCIÓN DEL CURSO/ TALLER/ ACTIVIDAD:

Levantamiento mensual de cerjos.  
uso BPP y mantenimiento de los muros

Lugar:	Obra:	Obra:	0730
07/07/2020	0730	RUTA Y	0830

#### REGISTRO DE ASISTENCIA

Nombre y apellido del participante:	Cargo:	Documento de Identidad:	Firma:
OSCAR STRUPPINI	Volcador	4.662.756.5	[Firma]
Emilio Hernandez	Asst. Topo Genio	4.715.964.8	[Firma]
Roberto Bunderle	Chofer	3.313.943.0	[Firma]
Victor Pedroni	Operel	4.728.581-9	[Firma]
MARTIN PERERA	MAQUINISTA	4.889.011-6	[Firma]
Em. VELTOSUZZ	CAT I	4.964.661-7	[Firma]
Oscar Pescia	CHOFER	4.076.273.9	[Firma]
JULIO NAVAS	CHOFER	2.536.007.7	[Firma]
William Jarrico	CHOFER	4.416.466.0	[Firma]
MARTIN CASTRO	CHOFER	4.804.834.3	[Firma]
MARTIN VALENZUELA	CHOFER	4.160.251.4	[Firma]
Ruben Figueroa	CHOFER	3.078.729.6	[Firma]
Fabio Tamayo	CHOFER	3.164.664.9	[Firma]
WILMAN AVILA	MAQUINISTA	3.810.385.4	[Firma]
ANDRES BOBADILIN	MAQUINISTA	4.282.309-2	[Firma]

#### EQUIPO DOCENTE/ FORMADORES:

Nombre y Apellido:	Firma:
T. Pava Hopeno cebap	[Firma]



## Asistencia a Capacitación

Código: RG-S01-04

Versión: 03

Fecha: 13/04/20

## DESCRIPCIÓN DEL CURSO/ TALLER/ ACTIVIDAD:

Levantamiento manual se cerceos  
uso GPP y mantenimiento de los  
migrantes.

Lugar:

obrador

Obra:

RUTA Y

Fecha:

09/07/20

Hora de  
inicio:

07:32

Hora de  
finalización:

08:32

## REGISTRO DE ASISTENCIA

Nombre y apellido del participante:	Cargo:	Documento de Identidad:	Firma:
SANCHEZ TORO	OFICIAL	2704267	[Firma]
Benito Maldonado	magistrado	41010115	[Firma]

## EQUIPO DOCENTE/ FORMADORES:

Nombre y Apellido:

Jhon Herrera Cabra

Firma:

[Firma]



REGISTRO

### Asistencia a Capacitación

Código: RG-S01-04

Versión: 03

Fecha: 13/04/20

#### DESCRIPCIÓN DEL CURSO/ TALLER/ ACTIVIDAD:

Levemente manual de cepeo.  
uso EPP y mantenimiento de los m10 mos.

Lugar: Obreros      Obra: BUTAY

Fecha: 09/07/2000      Hora de inicio: 07:30      Hora de finalización: 08:30

#### REGISTRO DE ASISTENCIA

Nombre y apellido del participante:	Cargo:	Documento de Identidad:	Firma:
JUAN RAMOS	CHOFER	3474306-2	[Firma]
NORBERTO RODRIGUEZ	MAQUINISTA	30863674	[Firma]
ROBERTO SILVA	Operario	3106881	[Firma]
Victor Perez	Encargado	4162466-3	[Firma]
MARCOS RODRIGUEZ	MAQUINISTA	4.551.963-6	[Firma]
Raul Zapata	CHOFER	2.583259-3	[Firma]
CATALINO LÓPEZ	Maquinista	4193919-7	[Firma]
F OLIVERA	"	2993694-3	[Firma]
GABRIEL SOSA	"	4.528.973-8	[Firma]
NESTOR PASTOS	CAT. 7	57079177	[Firma]
CAROL ESCOBAR	CADDER.	4198911-4	[Firma]
CAROLINE ESCOBAR	MAQUINISTA	2421669-5	[Firma]
ALEXANDRE FONTES	CAT 7	4.0748333	[Firma]
Marlon Maldonado	BANDERA 5	5.140.967.3	[Firma]
Bruno Velazquez	Banderos	5.379.041-8	[Firma]

#### EQUIPO DOCENTE/ FORMADORES:

Nombre y Apellido:	Firma:
José Abramo Gabarro	[Firma]



Montevideo, de 29 *setiembre* de 2020

**CONFOREM DE USO RESPONSABLE**

Sr. *Oscar Struppiani*

C.I. *96627565*

Se hace entrega de un Handy al trabajador con el fin de desempeñar su labor como banderillero en la obra.....*Wta y Km 286 ca* Siendo responsable de el uso, cuidado y recarga de este.  
En caso de desperfecto se deberá comunicar al capataz de obra.

En caso de faltante de dicho equipo sin justificación la empresa podrá descontar el monto del equipo.

*Juan Galochein*  
.....  
Por Meliter S.A.

*O Struppiani*  
.....  
Por operario:



Montevideo, de 29 setiembre de 2020

**CONFOREM DE USO RESPONSABLE**

Sr. Tawos Vasella

C.I. 9904167-5

Se hace entrega de un Handy al trabajador con el fin de desempeñar su labor como banderillero en la obra. .... de un monto de \$ 286.000. Siendo responsable de el uso, cuidado y recarga de este.  
En caso de desperfecto se deberá comunicar al capataz de obra.

En caso de faltante de dicho equipo sin justificación la empresa podrá descontar el monto del equipo.

  
.....  
Por Meliter S.A.

  
.....  
Por operario:





Montevideo, de 29 setiembre de 2020

**CONFOREM DE USO RESPONSABLE**

Sr. *Bkwo Velazques*

C.I. *5379047-8*

Se hace entrega de un Handy al trabajador con el fin de desempeñar su labor como banderillero en la obra... *lote 9 km 286,000*... Siendo responsable de el uso, cuidado y recarga de este.  
En caso de desperfecto se deberá comunicar al capataz de obra.

En caso de faltante de dicho equipo sin justificación la empresa podrá descontar el monto del equipo.

*[Signature]*  
.....  
Por Meliter S.A.

*[Signature]*  
.....  
Por operario:



Montevideo, de 29 septiembre de 2020

**CONFOREM DE USO RESPONSABLE**

Sr. Lozano Rodriguez

C.I. 4905 103-8

Se hace entrega de un Handy al trabajador con el fin de desempeñar su labor como banderillero en la obra... Ruta 4 Km 28,6,000 Siendo responsable de el uso, cuidado y recarga de este.  
En caso de desperfecto se deberá comunicar al capataz de obra.

En caso de faltante de dicho equipo sin justificación la empresa podrá descontar el monto del equipo.

  
Por Meliter S.A.

  
Por operario:



MELITER S.A.

## Entrega de EPP y Uniformes

Código: RG-S01-08

Versión: 03

Fecha: 06/06/2019

OBRA: RUTA 4 Km 286,000					
Fecha	Concepto	Empresa	Nombre	C.I.	Firma
30/6/20	1 Guantes	Meliter SA	G. Perez	27624267	[Firma]
2/7/20	1 Guantes Sol	"	N. Bastos	53019177	[Firma]
2/7/20	1 Guantes Lona	"	E. Sanchez	4567808-0	[Firma]
3/7/20	1 Guantes Lona	"	PABLO ESTEVAZ	3680527-0	[Firma]
7/7/20	1 Guantes	"	C. Caicedo	41989114	[Firma]
7/7/20	1 Chaleco L	"	G. Perez	27624267	[Firma]
7/7/20	1 OREJERA	"	V. Perez	4162466-5	[Firma]
7/7/20	9 Cinturones	"	V. Perez	4162466-5	[Firma]
7/7/20	3 Mascarellas polvo	"	V. Perez	4162466-5	[Firma]
8/7/20	1 Chaleco XXL	"	O. Pesca	40762739	[Firma]
8/7/20	1 Guantes Lona	"	O. Pesca	40762739	[Firma]
8/7/20	1 Guantes Lona	"	A. Ponce	40448333	[Firma]
8/7/20	1 Guante Lona	"	E. Gontales	4715964-8	[Firma]
9/7/20	1 Zapatos 42	"	V. Pedraza	4728581-3	[Firma]
9/7/20	1 Chaleco L	"	E. Gontales	4715964-8	[Firma]
9/7/20	1 Guante Lona	"	E. Velazquez	4904277-4	[Firma]
9/7/20	1 Guantes Sol	"	R. Zapata	2583254-3	[Firma]
9/7/20	1 Guantes Sol	"	W. Davila	48288674	[Firma]
14/7	1 Guantes	"	N. Bastos	53019177	[Firma]
14/7	1 Guantes	"	R. Burdette	3313043	[Firma]
14/7	"	"	J. Balduino	91475115	[Firma]
14/7	1 Guantes	"	J. Balduino	91475115	[Firma]
14/7	1 Zapatos 44	"	A. Bobadilla	45925094	[Firma]
16/7	1 Tapaboca	"	A. Bobadilla	45225097	[Firma]



MELITER S.A.

## Entrega de EPP y Uniformes

Código: RG-S01-08

Versión: 03

Fecha: 06/06/2019

OBRA: RUTA 4 km 286 000					
Fecha	Concepto	Empresa	Nombre	C.I.	Firma
16/7/20	1 Tapaboca Lav	Meliter SA	Juan Ramos	3474306-2	
16/7/20	1 Tapaboca Lav	"	C. Caceres	41989114	
16/7/20	Zapatos 41	"	M. Rodriguez	4.557.963-6	
16/7/20	Tapaboca Lav	"	R. Zapata	2583259-3	
16/7/20	Tapaboca Lav	"	N. Bastos	53019777	
17/7/20	Gautes Nitrilo	"	C. Lopez	41939197	
20/7/20	Lentes Sol	"	R. Borden	3335430	
20/7/20	V. Podran	"	1 Tapaboca	4728581-9	
20/7/20	2 Tapaboca	"	A. Foutes	4.0448333	
20/7/20	1 Challa	"	A. Foutes	111	
20/7/20	1 Tapaboca (6)	"	M. Perera	4889011-6	
21/7/20	1 OREJERA	CONTEBA	V. Perera	4162466-5	
21/7/20	1 OREJERA	CONTEBA	J. Balduino	4143811-5	
21/7/20	BOTAS 42	ALCANTARILLA	A. Foutes	4.044833-3	
22/7/20	1 Gautes Lona	Meliter SA	J. Paulo	50357667	
23/7/20	1 Zapato 41	"	M. Maltani	5.140.907-3	
23/7/20	1 Gautes	"	J. Ramos	3.4743062	
23/7/20	1 Gautes	"	R. Sidera	31081398	
27/7/20	2 Gautes	"	V. Perera	4162466-5	
27/7/20	Gautes	"	B. Velazquez	4909222-9	
27/7/20	Gautes	"	V. Podran	4728581-9	
28/7/20	Gautes	"	B. Perera	27624267	
28/7/20	Gautes Nitrilo	"	W. Dasilva	48286784	
28/7/20	Zapatos (42)	"	W. Dasilva	48286784	



MELITER S.A.

## Entrega de EPP y Uniformes

Código: RG-S01-08

Versión: 03

Fecha: 06/06/2019

OBRA: RUTA 4 km 286.000					
Fecha	Concepto	Empresa	Nombre	C.I.	Firma
29/7/20	Gautes	MELITER S.A.	R. Bredette	39139430	
29/7/20	Gautes	"	E. Gontales	4759648	
30/7/20	Gautes	"	C. Caceres	4198911-4	
31/7/20	Gautes	"	G. Sosa	4.528 9758	
31/7/20	Topabocas	"	V. Perez.	4162 4665	
3/8/20	1 Gautes lalla	"	C. Velazquez	297204635	
3/8/20	1 Casco Am.	"	R. Sileva	31081398	
4/8/20	1 Gautes	"	N. Rodino	30803674	
3/8/20	1 lantes Sol	"	C. Caceres	4198911-4	Cambicaceres
5/8/20	1 LENTES-	"	Perez.	27624267	
5/8/20	1 Gautes.	"	N. Bastos.	5 301 9777	
5/8/20	zapatos 42	"	TONY MANTUQUINATO	6355044	
09/8/20	lantes Sol	"	R. Sileva	31081398	
10/8/20	lantes Sol	"	C. Lopez	4193919-4	
10/8/20	Gautes lalla	"	N. Bastos	5 301 9777	
10/8/20	Gautes lalla	"	Marcos Rodriguez	4.551.9636	
11/8/20	Gautes lalla	"	F OLIVERA	29936943	
11/8/20	Gautes lalla	"	P. Estefan		
12/8/20	lantes	"	Bastos	5 301 9777	
12/8/20	Gautes	"	G. Perez	27624267	
13/8/20	Pañalon (40)	"	G. Perez	27624267	
13/8/20	Gautes lalla	"	D. Correa	5363801-2	
13/8/20	Gautes 69m	"	"	"	"
13/8/20	chaleco xx	"	"	"	"
13/8/20	Casco amarillo	"	"	"	"



MELITER S.A.

## Entrega de EPP y Uniformes

Código: RG-S01-08

Versión: 03

Fecha: 06/06/2019

OBRA: PUTA y 1an 286,000.					
Fecha	Concepto	Empresa	Nombre	C.I.	Firma
13/8/20	Lentes (1) Sol	MELITER SA	A. Fuentes	4.0448333	A. Fuentes
"	Gualetes (1)	"	G. Gantales	4.715.964-8	G. Gantales
"	Gualetes	"	N. Rodino	Rodino	
"	Casco Auxiliar	"	N. Bastos	53019171	
"	Casco Auxiliar	"	D. Fuentes	4.0448333	
"	Lentes Sol	"	D. Correa	5363801-2	
"	Tepalcates	"	D. Correa	5363801-2	
14/8	Chalecos XXL	"	V. Perez	4162466-5	V. Perez
"	Lentes Sol	"	V. Perez	"	V. Perez
"	Gualetes Laminar	"	V. Perez	"	V. Perez
"	Gualetes Laminar	"	W. Dosilva	48288674	W. Dosilva
18/8	Gualetes Laminar	"	N. Bastos	53019171	
18/8	Botines (42)	"	G. Sosa	4.528 9788	
19/8	Botines (41)	"	D. Correa	5363801-2	
19/8	Gualetes Laminar	"	D. Correa	5363801-2	
26/8	Botines 41	"	W. Dosilva R 20		W. Dosilva
31/8	R. Sileta	"	1 Gualetes (L)	31081398	
31/8	Botas (42)	"	S. Prestes	4.355.393-3	S. Prestes
31/9/20	Francisco Oliveira	"	Botin (43)	24936943	
31/9/20	R. Brubette	"	Gualetes	33139430	
1/9/20	Gualetes	"	N. Bastos	53019171	
4/9/20	Zapatos 40	"	G. Gantales	47159648	G. Gantales
4/9/20	Gualetes	"	W. Dosilva	48288784	W. Dosilva
4/9/20	Botinas (42)	"	D. Pesca	40462739	
				4.904.222-4	



MELITER S.A.

## Entrega de EPP y Uniformes

Código: RG-S01-08

Versión: 03

Fecha: 06/06/2019

OBRA: TUNTA 9 km 286,000.

Fecha	Concepto	Empresa	Nombre	C.I.	Firma
13/8/20	Tapabocas Niños (2)	Meliter S.A	Catalino Lopez	4193919-7	<i>[Signature]</i>
14/8/20	Tapabocas Niños (1)	"	Bastos N	53099771	<i>[Signature]</i>
14/8/20	Tapabocas Niños (2)	"	A. Fuentes	4.044833-3	<i>[Signature]</i>
14/8/20	Tapaboca Niños (1)	"	D. Correa	5363801-2	<i>[Signature]</i>
20/8/20	Tapabocas Niños (2)	"	G. Sosa	4.528973-8	<i>[Signature]</i>
20/8/20	Tapaboca Niños (2)	"	D. Suello		<i>[Signature]</i>
20/8/20	T. Niño (2)	"	V. Padron	47083819	<i>[Signature]</i>
26/8/20	W. Dasielo	"	3 Tapabocas Niños	48288074	<i>[Signature]</i>
31/8/20	S. Prestes	"	2 Tapabocas (Niños)	4.355303-3	<i>[Signature]</i>
3/9/20	E. Gonzalez	"	2 Tapaboca (Niños)	4.715.964-8	<i>[Signature]</i>
3/9/20	P. Stefan	"	(HOLGCO (L))	3686527-0	<i>[Signature]</i>
14/9/20	Buzo M	"	Armando Laborde	38546412	<i>[Signature]</i>
14/9/20	Pantalón (42)	"	"	"	<i>[Signature]</i>
14/9/20	Coletero	"	"	"	<i>[Signature]</i>
14/9/20	Gant. Sol	"	"	"	<i>[Signature]</i>
14/9/20	1 Casaca (Am)	"	"	"	<i>[Signature]</i>
14/9/20	Gante	"	Armando Laborde	38546412	<i>[Signature]</i>
14/9/20	Gante	"	O. Struppi	46627565	<i>[Signature]</i>
"	"	"	R. Silva	3108139-8	<i>[Signature]</i>
"	"	"	F. Velazquez	4904221-4	<i>[Signature]</i>
15/9/20	1 Casaca	"	G. Perez	27024269	<i>[Signature]</i>
"	1 Gante	"	A. Fuentes	4.044833-3	<i>[Signature]</i>
"	1 Coletero	"	A. Laborde	3.854641.2	<i>[Signature]</i>
"	Botines (41)	"	O. Struppi	46627565	<i>[Signature]</i>
"	Botines (39)	"	I. Jolocemin	48660947	<i>[Signature]</i>
"	Botines (40)	"			<i>[Signature]</i>



MELITER S.A.

## Entrega de EPP y Uniformes

Código: RG-S01-08

Versión: 03

Fecha: 06/06/2019

OBRA: Puente 9 km 286,000					
Fecha	Concepto	Empresa	Nombre	C.I.	Firma
15/9	lentes sd	Meliter	D. Avila	38703854	[Firma]
16/9	Remera (u)	"	A. EMPINO. UPS	3.85416412	[Firma]
16/9	1 Botin (u)	"	W. Dasilva	48288679	[Firma]
16/9	Pantalón 4244	"	W. Dasilva	"	[Firma]
17/9	lentes Sol	"	D.	33359930	[Firma]
17/9	lentes sol	"	D. Correa	53638012	[Firma]
18/9/20	1 Pantalón 38	"	Tomas Vasella	49041615	[Firma]
"	1 lentes	"	Tomas Vasella	"	[Firma]
"	1 Botin 41	"	"	"	[Firma]
"	1 Chaleco (L)	"	"	"	[Firma]
18/9/20	1 Casco	"	Latoro Rod.	49051038	[Firma]
"	1 Chaleco (L)	"	Latoro Rod	[Firma]	[Firma]
"	1 Pantalón	"	"	[Firma]	[Firma]
"	1 Botin (u)	"	"	[Firma]	[Firma]
"	1 lentes sd	"	"	[Firma]	[Firma]
"	Remera (vieja)	"	"	4905103-8	[Firma]
21/9/20	Victor P.	"	Guaitej	[Firma]	4162466-3
21/9/20	Guaitej (u)	"	D. Correa	5363801-2	[Firma]
21/9/20	Guaitej (u)	"	C. Lopez	4193919-7	[Firma]
28/9/20	Botines (u)	"	C. Lopez	4193919-7	[Firma]
28/9/20	Guaitej	"	C. Lopez	29201635	[Firma]
28/9/20	Guaitej	"	R. Borrto	33359432	[Firma]
28/9/20	Guaitej	"	W. Dasilva	48288679	[Firma]
29/9/20	Casco	"	T. Vasella	49041615	[Firma]
29/9/20	lentes	"	T. Vasella	49041615	[Firma]





# VOLADURA

CANTERA EL PARAISO  
R4 Km 286,000.

C/121

"U" DE MATERIAL Y ARMAMENTO  
 Avda. de las Instrucciones 1925, Montevideo, Uruguay.  
 Tel.Fax: 2355 4032



RECIBO DE MATERIALES

0064

FECHA
22 07 20

Recibe: HELITON ZA  
 Entrega: DPTO FAB Y POLVONINGET  
 Concepto: VENTA DE EXPLOSIVOS  
 Departamento: PESMA.

CANTIDAD	ARTICULO	LOTE
75	UDS BOOSTER 225 grs	
75	UDS MONER 25/500ms	
8	UDS Conectores SUP 65ms	
~ ~ ~ ~ ~		
CUSTODIA		
Cbe C. Gomez		
~ ~ ~ ~ ~		
Roberto Silva		
Roberto Silva		

Recibe: El jefe del Dpto Fab y Polv  
He Noel

Entrega: Cbe C. Gomez  
Cbe C. Gomez

Vo.Bo. \_\_\_\_\_



S.M.A.



Montevideo, 31 de Julio de 2020

**Destino:** Señores de MELITER S.A.

**Origen:** Señor Jefe de Producción del S.M.A.

**Referencia:** Asesoramiento sobre operaciones en Cantera.

En virtud de haber realizado el servicio de voladura in situ el día miércoles 22 de julio del corriente para la empresa MELITER S.A., en la cantera ubicada en Ruta Nacional N° 4, Km 286; habiéndose constatado una serie de carencias, las cuales se detallarán a continuación y divididas por aérea de responsabilidad.

**A. BARRENISTA:**

1. El Sr. Roberto Silva, barrenista, demostró en todo momento una actitud de colaboración y buena disposición con el oficial y personal que concurrió a realizar el trabajo contratado por la empresa.
2. Referente a las actividades propias de un barrenista en trabajos de cantera a cielo abierto, el mismo no aplicó en ningún momento lo enseñado en el Seminario que realizó en la oportunidad de obtener el carnet de barrenista; como ser el plan de fuego, diseño de la malla de voladura, cálculo de las cargas a suministrar por barreno, seguridad (antes, durante y después de la operativa).
3. Al proceder a realizar las conexiones y dar inicio a la voladura (tarea que es realizada por el barrenista de la empresa), tuvo que ser auxiliado por el personal del Ejército, debido a que no contaba con personal auxiliar autorizado y entendido en la materia.
4. No tenía en su poder los implementos necesarios para poder armar el doble cebado mecánico para dar inicio a la voladura.
5. No poseía palas para el tapado de los pozos (foto Nro. 1)
6. Al preguntarle por las vías de evacuación más cercanas hacia los centros de salud en caso de accidente, desconocía las mismas.



Foto N° 1



S.M.A.

### **B. SEGURIDAD:**

1. El personal afectado a las tareas en el lugar donde se realizaron los trabajos con explosivos, no contaba con elementos individuales de seguridad; como ser casco, lentes, chaleco refractario, guantes (de trabajo o nitrilo).
2. Referente a la seguridad en el área de trabajo, no había banderilleros para dirigir el tránsito de los vehículos que transitaban por el lugar, no estaba demarcada con conos de señalización (o similar), no había medios de comunicación (tipo HANDY) para facilitar las comunicaciones entre el personal afectado a la voladura y los supervisores de los trabajos en la cantera.
3. Al momento de la voladura, el personal ajeno a la misma, si bien estaba a una distancia de seguridad considerable (300 metros aproximadamente); algunos de los cuales se subieron sobre una maquinaria (BULLDOZER) para ver la detonación de la misma (foto Nro. 2), no ajustándose a los protocolos de seguridad.



Foto N° 2

### **RECOMENDACIONES:**

1. El barrenista deberá repasar los conocimientos adquiridos en su momento para poder seguir desempeñándose como tal para trabajos en cantera a cielo abierto.
2. Necesidad de contar dentro de las posibilidades con un Técnico Previsionista durante los trabajos de voladura, a efectos de prevenir accidentes leves y fatales.
3. Proveer al personal afectado a los trabajos de voladura de los elementos de seguridad necesarios para desempeñar dicha tarea.

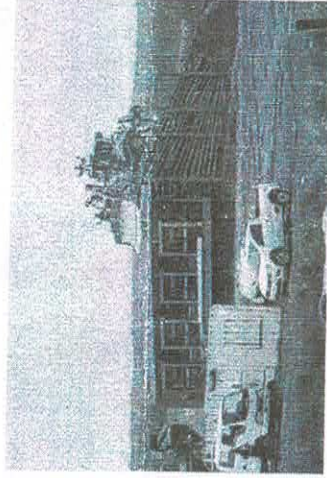

Sin otro particular saludada atentamente.

El Jefe del Departamento de Explosivos del S.M.A.

May.

*Ignacio Echevarría*

MINISTERIO DE DEFENSA  
DIRECCIÓN DE MATERIAL Y ARMAMENTO  
COMISIÓN DE PRODUCCIÓN

DEPARTAMENTO EXPLOSIVOS  
Avda. de las Instrucciones 1925 - Montevideo - Tel./Fax: 2354 1289  
Ruta 56 - Km. 1.900 - Florida - Tel./Fax: 4353 0723 (P.E.S.M.A.)



P

1099

\$/US\$ 97.077

RECIBO CONCEPTOS VARIOS

FECHA  
31 07 20

E

Recibi de: Meliter SA

la suma de Dólares Americanos/Pesos Uruguayos: Cincoenta y siete mil seientos

con 00/100

por concepto de: Pago de transport y mantenimiento de UBG

M

A

acorde: D.F. N° 536 Prod-3/20 cheque Brav N° 871493

Cbo P. Biesi [signature] R. Portanova

Impreso en Uruguay - 0501 al 1375 x 3 - 07/2016  
3 Vías: Original (blanco), 1° Copia Rendición de Cuentas a Tesorería (rosado), 2° Copia a archivo (amarillo)

## Detalle de Movimiento de Cuenta

Cuenta Corriente PESOS URUGUAYOS 001560017-000001

Fecha y Hora de Realización:	27/07/2020 20:43:58
Fecha de ejecución:	27/07/2020
Descripción:	TRF. E-BROU OTROS
Número de Documento:	2007270575720549
Clave Movimiento:	00100171007230005502339742820200727
Dependencia:	171 - Canales Digitales
Asunto:	MINISTERIO DE DEFENS-SMA MELITER
Importe:	77.430,00

Esta información es la que consta en los Sistemas del Banco en el día y hora indicados,  
y está supeditada a los ajustes que pudieran realizarse en los mismos.

# EMULSIÓN MATRIZ

Montevideo, 23 de Julio de 2020

**EMPRESA:** MELITER S.A.- Cantera Ruta 4 / Km. 286.

**FECHA DEL SERVICIO:** 22 de Julio de 2020

**REFERENCIA:** Estado de Cuenta correspondiente al Servicio de Emulsión Matriz.

Cantidad de Emulsión (Kgrs.)	1.970	57.130
Conectores de superficie (uds.)	8	800
Booster 225 grs. (uds.)	75	8.250
NONEL Doble Retardo 25/500 ms. (uds.)	75	11.250
<b>TOTAL</b>	<b>\$U</b>	<b>77.430</b>

Monto a ser depositado en cuenta B.R.O.U. 001560329-00112 a nombre del  
Servicio de Material y Armamento.

Costos operativos	57.077
<b>TOTAL</b>	<b>\$U 57.077</b>

Monto a pagar en cheque sin cruzar o en efectivo en el Servicio de Material y Armamento.

**Monto total del servicio.....\$U134.507,00**



**Ejército Nacional**  
La Fuerza de todos

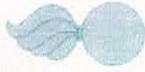

Servicio de  
Material y Armamento

Correo electrónico N° 436/PROD/20  
Montevideo, 07 de julio de 2020

**DESTINO:** Empresa Meliter S.A.

**ORIGEN:** División Producción S.M.A.

**REFERENCIA:** Registro de Cantera.

*Acorde a la documentación presentada para registro de Cantera ubicada en el Padrón N° 4739, de la 11ª Sección Catastral de Río Negro se comunica que mencionado registro se encuentra aprobado.*



Saluda a Usted atentamente  
El Director General del S.M.A.  
Coronel

CÉSAR DÍAZ.-



INFORME DE ENSAYO Nº 59587  
A la atención de Sres. MELITER SA

Fecha de emisión 13/08/2020

**Datos de solicitante**

Nombre: MELITER SA Dirección: Av.Italia 6795  
Teléfono: 094 661 080 Ciudad: Montevideo

**Datos de muestreo**

Realización: Laboratorio Ecotech Traslado: Laboratorio Ecotech  
Tipo y condiciones de recepción de las muestras: Filtros en casete de plástico con los extremos sellados en los extremos

**1. TIPO Y LUGAR DE MONITOREO**

Se realizaron medidas de material particulado en ambientes de trabajo ubicado en el emplazamiento temporal de la empresa Meliter S.A, en la Ruta 4 (del Km.272 al Km.295).

**2. EQUIPAMIENTO UTILIZADO**

Se utilizaron bombas de muestreo GilAir® Plus. Se trata de bombas de muestreo de aire inteligente que proporcionan una pantalla de temperatura y presión corregida a temperatura ambiente o estándar (modelo STP) y registro de datos para hasta 16 eventos de muestreo. Presenta amplios rangos dinámicos de flujo y presión para abordar todos los métodos ambientales y personales de muestreo de aire. Trabaja con rangos de flujo entre 20 y 5.000 cc/min.



**3. METODOLOGÍA APLICADA**

Parámetro	Metodología
Material particulado total	NIOSH 0500 "Particulates not otherwise regulated, total".

**4. TRAZABILIDAD**

Código interno	Identificación del punto de monitoreo	Identificación de la muestra
59587-1	Obrador / Oficina	Cassette # 551
59587-2	Zona de máquinas / Retro	Cassette # 548
59587-3	Zona de máquinas / Trituradora	Cassette # 563

**5. CONDICIONES AMBIENTALES**

Parámetros	30/07/2020	Unidad
Temperatura promedio	13	°C
Presión promedio	1016,71	hPa
Humedad ambiente	65	%

[www.wunderground.com](http://www.wunderground.com).

**6. CONDICIONES DE MUESTREO Y RESULTADOS**

Código interno	59587-1	59587-2	59587-3	Unidad
Tipo de muestreo	Ambiental	Ambiental	Ambiental	-
Identificación del punto de monitoreo	Obrador / Oficina	Zona de máquinas / Retro	Zona de máquinas / Trituradora	-
Nº de serie del equipo	20190930019	20171130018	20171130017	-
Fecha de muestreo	30/07/20	30/07/20	30/07/20	-
Horario de muestreo	14:45 a 16:30	15:00 a 16:30	15:00 a 16:30	-
Parámetro	Material particulado total	Material particulado total	Material particulado total	mg/m <sup>3</sup>
<b>Resultado</b>	<b>0.2</b>	<b>29.6</b>	<b>3.4</b>	<b>mg/m<sup>3</sup></b>

*Se presentan los resultados obtenidos en las condiciones de medición especificadas en el informe*

**7. LÍMITES DE EXPOSICIÓN ESTABLECIDO POR ACGIH**

Parámetro	Límite de exposición	Unidad
Material particulado total	10	mg/m <sup>3</sup>

El presente informe no puede ser reproducido total o parcialmente sin la autorización expresa de ECOTECH.

Por ECOTECH  
 IQ. Ms Sc Gualberto Trelles  
 Director



## **ANÁLISIS RESULTADOS MEDICIÓN DE PARTÍCULAS EN PLANTA TRITURADORA**

**Laboratorio: ECOTECH**

**Fecha de medición: 30/07/2020**

**Lugar: planta Trituradora Ruta 4**

### **Lugares de muestra:**

Obrador/Oficina

Zona de máquinas/retro

Zona de máquina/ trituradora

### **Análisis de los resultados de las muestras**

Según los resultados entregados por el laboratorio encargado de las mediciones, en la zona de máquinas/retro el resultado de material particulado fue de 29.6 mg/m<sup>3</sup> estando por encima del límite de exposición permitido<sup>10</sup> (mg/m<sup>3</sup>).

Cabe destacar que el único personal expuesto al material particulado es el operador de retroexcavadora el cual trabaja dentro de la maquina con cabina cerrada y acondicionada. Por lo que no recibe los niveles de material particulado durante su jornada laboral.

Meliter suministra las mascarillas para polvo al personal de cantera en caso que realizar alguna tarea en el exterior de máquina.

Tec. Prev. Fabiana Flores

# Declaración al Sistema de Recaudación Nominada Construcción

	Nro. Empresa	Nro. Contribuyente	Nombre o Razón Social	Dirección
Titular	0000003753598	00214584350018	CORPORACION VIAL DEL URUGUAY	RINCON 528
Contr./SubCn	0000003762654	00214671920017	MELITER S.A.	AV. ITALIA 6795

Número obra:	0000999601657	Forma Realización <b>2 - Contrato</b>	Actividad Principal: <b>4111</b> Tipo Contribuyente <b>2</b>	Mes Cargo: <b>10/2020</b>
--------------	---------------	---------------------------------------	--	---------------------------

Nomina			Personal							Ocupado				Datos registrales									
AL	CP	TD	Documento	Apellido y Nombre	Cpto	Cat	DT	Jornal	Otros Haberes	Remuneración	Caja Act.	SS	Fecha Nac. dd/mm/aaaa	S	N	Fecha Ingreso dd/mm/aaaa	TR	VF	EX	CE	CB	Día	
1	1	DO	26835091	PEREYRA CARLOS	1	51	30	47052,01	45583,19	92635,20	17	17	25/10/1968	1	1	01/06/2020	1	15	1	99			
1	1	DO	26835091	PEREYRA CARLOS	5				0,00	16266,99			25/10/1968	1	1								
1	1	DO	27624267	PEREZ GABRIEL	1	9	22	2110,99	39525,38	85306,83	17	15	18/09/1968	1	1	18/02/2015	2	15	1	99			
1	1	DO	27624267	PEREZ GABRIEL	5				0,00	22201,28			18/09/1968	1	1								
1	1	DO	28397196	IZMENDI WELINGTO	1	8	21	1980,99	47377,54	88111,03	17	15	25/07/1970	1	1	06/02/2020	2	15	1	99			
1	1	DO	28397196	IZMENDI WELINGTO	5				0,00	11127,64			25/07/1970	1	1								
1	1	DO	29204635	VELAZQUEZ CARLOS	1	10	22	2239,08	37877,75	87978,06	17	1	31/08/1969	1	1	22/08/2016	2	15	1	99			
1	1	DO	29204635	VELAZQUEZ CARLOS	5				0,00	21833,36			31/08/1969	1	1								
1	1	DO	30863674	RODINO NORBERTO	1	7	22	1726,79	35150,57	72168,85	17	17	18/04/1964	1	1	21/07/2015	2	15	1	99			
1	1	DO	30863674	RODINO NORBERTO	5				0,00	19924,29			18/04/1964	1	1								
1	1	DO	33139430	BURDETTE RICHARD	1	7	23	1726,79	35438,01	74830,64	17	15	03/03/1970	1	1	25/02/2019	2	15	1	99			
1	1	DO	33139430	BURDETTE RICHARD	5				0,00	20041,26			03/03/1970	1	1								
1	1	DO	36865270	ESTEFAN PABLO	1	52	30	51302,62	49059,41	100362,03	17	16	19/03/1978	1	1	09/02/2007	1	15	1	99			
1	1	DO	36865270	ESTEFAN PABLO	5				0,00	35875,91			19/03/1978	1	1								
1	1	DO	38546412	LABORDA VICTOR	1	5	20	1481,01	16106,85	46005,35	17	16	01/08/1983	1	1	11/09/2020	2	15	1	99			
1	1	DO	38546412	LABORDA VICTOR	5				0,00	11882,97			01/08/1983	1	1								
1	1	DO	40448333	FONTES ALEXANDRO	1	7	15	1726,79	18986,43	45212,21	17	6	12/12/1986	1	1	11/06/2018	2	15	1	99			

Total Monto Imponible Página: 867.738,55

\_\_\_\_\_  
Contratista/Subcontratista

\_\_\_\_\_  
Propietario

Total Monto Imponible Nómina: 1.901.660,01

# Declaración al Sistema de Recaudación Nominada Construcción

	Nro. Empresa	Nro. Contribuyente	Nombre o Razón Social	Dirección
Titular	0000003753598	00214584350018	CORPORACION VIAL DEL URUGUAY	RINCON 528
Contr./SubCn	0000003762654	00214671920017	MELITER S.A.	AV. ITALIA 6795

Número obra:	0000999601657	Forma Realización <b>2 - Contrato</b>	Actividad Principal: <b>4111</b> Tipo Contribuyente <b>2</b>	Mes Cargo: <b>10/2020</b>
--------------	---------------	---------------------------------------	--	---------------------------

Nomina			Personal							Ocupado				Datos registrales										
AL	CP	TD	Documento	Apellido y Nombre		Cpto	Cat	DT	Jornal	Otros Haberes	Remuneración	Caja Act.	SS	Fecha Nac. dd/mm/aaaa	S	N	Fecha Ingreso dd/mm/aaaa	TR	VF	EX	CE	CB	Día	
1	1	DO	40448333	FONTES	ALEXANDRO	5				0,00	15974,65			12/12/1986	1	1								
1	1	DO	41939197	LOPEZ	CATALINO	1	9	22	2110,99	30341,09	76518,34	17	16	01/07/1964	1	1	01/06/2006	2	15	1	99			
1	1	DO	41939197	LOPEZ	CATALINO	5				0,00	18859,00			01/07/1964	1	1								
1	1	DO	43553933	PRESTE	SEBASTIAN	1	9	21	2110,99	48783,77	91662,66	17	26	12/09/1981	1	1	28/06/2017	2	15	1	99			
1	1	DO	43553933	PRESTE	SEBASTIAN	5				0,00	18363,98			12/09/1981	1	1								
1	1	DO	45289738	SOSA	JORGE	1	7	23	1726,79	23608,12	63324,52	17	15	28/07/1992	1	1	23/02/2015	2	15	1	99			
1	1	DO	45289738	SOSA	JORGE	5				0,00	17539,28			28/07/1992	1	1								
1	1	DO	45519636	RODRIGUEZ	MARCOS	1	12	23	2369,20	43644,46	98136,06	17	1	13/05/1983	1	1	27/02/2019	2	15	1	99			
1	1	DO	45519636	RODRIGUEZ	MARCOS	5				0,00	29830,83			13/05/1983	1	1								
1	1	DO	46627565	STRUPPINI	OSCAR	1	5	19	1481,01	12544,27	39943,51	17	16	04/03/1982	1	1	13/02/2020	2	15	1	99			
1	1	DO	46627565	STRUPPINI	OSCAR	5				0,00	10353,43			04/03/1982	1	1								
1	1	DO	48660947	JOLOCHIN	IVANA	1	51	17	47052,01	4202,10	31453,05	17	15	26/12/1991	2	1	10/02/2020	1	15	1	99			
1	1	DO	48660947	JOLOCHIN	IVANA	5				0,00	0,24			26/12/1991	2	1								
1	1	DO	49041615	VASSELLA	EDGARDO	1	5	21	1481,01	17346,10	48077,68	17	15	13/05/1999	1	1	18/09/2020	2	15	1	99			
1	1	DO	49041615	VASSELLA	EDGARDO	5				0,00	11297,31			13/05/1999	1	1								
1	1	DO	49042227	VELAZQUEZ	LEANDR	1	7	18	1726,79	23447,29	55069,32	17	25	06/09/1993	1	1	25/04/2017	2	15	1	99			
1	1	DO	49042227	VELAZQUEZ	LEANDR	5				0,00	18231,50			06/09/1993	1	1								

Total Monto Imponible Página: 676.631,57

\_\_\_\_\_  
Contratista/Subcontratista

\_\_\_\_\_  
Propietario

Total Monto Imponible Nómina: 1.901.660,01

# Declaración al Sistema de Recaudación Nominada Construcción

	Nro. Empresa	Nro. Contribuyente	Nombre o Razón Social	Dirección
Titular	0000003753598	00214584350018	CORPORACION VIAL DEL URUGUAY	RINCON 528
Contr./SubCn	0000003762654	00214671920017	MELITER S.A.	AV. ITALIA 6795

Número obra:	0000999601657	Forma Realización <b>2 - Contrato</b>	Actividad Principal: <b>4111</b> Tipo Contribuyente <b>2</b>	Mes Cargo: <b>10/2020</b>
--------------	---------------	---------------------------------------	--	---------------------------

Nomina			Personal							Ocupado				Datos registrales									
AL	CP	TD	Documento	Apellido y Nombre	Cpto	Cat	DT	Jornal	Otros Haberes	Remuneración	Caja Act.	SS	Fecha Nac. dd/mm/aaaa	S	N	Fecha Ingreso dd/mm/aaaa	TR	VF	EX	CE	CB	Día	
1	1	DO	49051038	RODRIGUEZ LAZARO	1	5	21	1481,01	17331,84	47970,86	17	15	29/01/1999	1	1	18/09/2020	2	15	1	99			
1	1	DO	49051038	RODRIGUEZ LAZARO	5				0,00	11288,80			29/01/1999	1	1								
1	1	DO	51409613	MALZONI MARTIN	1	5	21	1481,01	16503,55	48068,22	17	15	28/07/1991	1	1	13/02/2020	2	15	1	99			
1	1	DO	51409613	MALZONI MARTIN	5				0,00	11055,66			28/07/1991	1	1								
1	1	DO	53019171	BASTOS NESTOR	1	7	20	1726,79	23995,98	57776,51	17	1	28/06/1997	1	1	18/10/2016	2	15	1	99			
1	1	DO	53019171	BASTOS NESTOR	5				0,00	19026,41			28/06/1997	1	1								
1	1	DO	53638012	CORREA DENIS	1	7	21	1726,79	38179,15	73254,77	17	17	06/11/1995	1	1	21/11/2016	2	15	1	99			
1	1	DO	53638012	CORREA DENIS	5				0,00	17631,05			06/11/1995	1	1								
1	1	DO	53790418	VELAZQUEZ BRUNO	1	5	21	1481,01	16688,68	48253,35	17	15	03/08/1996	1	1	13/02/2020	2	15	1	99			
1	1	DO	53790418	VELAZQUEZ BRUNO	5				0,00	11064,52			03/08/1996	1	1								
1	1	DO	64106365	VALBUENA LUIS	1	12	19	2369,20	12185,84	56608,34	17	1	23/07/1982	1	1	05/03/2020	2	15	1	99			
1	1	DO	64106365	VALBUENA LUIS	5				0,00	3262,26			23/07/1982	1	1								

Total Monto Imponible Página: 357.289,89

\_\_\_\_\_  
Contratista/Subcontratista

\_\_\_\_\_  
Propietario

Total Monto Imponible Nómina: 1.901.660,01

Número Obra: 0000999601657

Dirección: Ruta 4, tramo 272km900(Ba)

	Nro. Empresa	Nro. Contribuyente	Nombre o Razón Social	Dirección Constituido
Titular	0000003753598	00214584350018	CORPORACION VIAL DEL URUGUAY SA	RINCON 528
Contr. / SubCnt	0000003762654	00214671920017	MELITER SA	ITALIA,AV. 6795

Nómina Personal Ocupado																	Datos Registrales							
AL	CP	TD	Documento	Primer Apellido	Cpto	Cat	Días	Jornal	Otros Haberes	Remuneración	Caja Act.	SS	AF	TR	EX	CE	Fecha Nacimiento		Fecha Ingreso		VF	CB	DIA	T
																	DD/MM/AAAA	S N	DD/MM/AAAA					
1	1	DO	27624267	PEREZ	1	9	13	2110.99	14651.79	41434.6	17	25	N	2	1	99	18/09/1968	1	1	18/02/2015	15			N
1	1	DO	27624267	PEREZ	5					15504.37														
1	1	DO	28397196	IZMENDI	1	8	19	1980.99	11777.12	49662.98	17	15	N	2	1	99	25/07/1970	1	1	06/02/2020	15			N
1	1	DO	28397196	IZMENDI	5					12044.78														
1	1	DO	29204635	VELAZQUEZ	1	10	10	2239.08	17492.98	39884.18	17	5	N	2	1	99	31/08/1969	1	1	22/08/2016	15			N
1	1	DO	29204635	VELAZQUEZ	5					9015.89														
1	1	DO	29936943	OLIVERA	1	7	10	1726.79	10348.6	27400.75	17	17	N	2	1	99	12/02/1964	1	1	03/03/2014	15			N
1	1	DO	29936943	OLIVERA	5					8351.84														
1	1	DO	30863674	RODINO	1	7	15	1726.79	15742.54	42292.09	17	17	N	2	1	99	18/04/1964	1	1	21/07/2015	15			N
1	1	DO	30863674	RODINO	5					16105.11														
1	1	DO	31081398	SILVA	1	7	9	1726.79	15031.22	30356.57	17	5	N	2	1	99	21/08/1966	1	1	18/03/2019	15			N
1	1	DO	31081398	SILVA	5					11489.9														
1	1	DO	36865270	ESTEFAN	1	52	17	51302.62	26801.06	55658.66	17	16	N	1	1	99	19/03/1978	1	1	09/02/2007	15			N
1	1	DO	36865270	ESTEFAN	5					17636.25														
1	1	DO	38703854	AVILA	1	10	8	2239.08	17019.23	34372.41	17	5	N	2	1	99	12/05/1971	1	1	04/06/2014	15			N
1	1	DO	38703854	AVILA	5					7990.17														

Contratista / Sub-Contratista

Propietario

Sub - Total

419200.55

Total Monto

1090571.25

AL - Acumulación Laboral  
AA - Año

Cpto - Concepto  
S - Sexo

Cat - Categoría  
N - Nacionalidad

SS - Seguro Salud  
VF - Vínculo Funcional

AF - Asignación Familiar  
CB - Causal Baja

DD - Día  
T - Topeada

MM - Mes

Número Obra: 0000999601657

Dirección: Ruta 4, tramo 272km900(Ba

	Nro. Empresa	Nro. Contribuyente	Nombre o Razón Social	Dirección Constituido
Titular	0000003753598	00214584350018	CORPORACION VIAL DEL URUGUAY SA	RINCON 528
Contr. / SubCnt	0000003762654	00214671920017	MELITER SA	ITALIA,AV. 6795

Nómina Personal Ocupado																	Datos Registrales							
AL	CP	TD	Documento	Primer Apellido	Cpto	Cat	Días	Jornal	Otros Haberes	Remuneración	Caja Act.	SS	AF	TR	EX	CE	Fecha Nacimiento		Fecha Ingreso		VF	CB	DIA	T
																	DD/MM/AAAA	S	N	DD/MM/AAAA				
1	1	DO	40448333	FONTES	1	7	0	1726.79	0.0	0.0	17	6	N	2	1	99	12/12/1986	1	1	11/06/2018	15			N
1	1	DO	41624665	PEREZ	1	10	18	2239.08	45258.14	86262.03	17	26	N	2	1	99	24/08/1971	1	1	17/09/2019	15			N
1	1	DO	41624665	PEREZ	5					16198.75														
1	1	DO	41939197	LOPEZ	1	9	17	2110.99	18393.85	54412.11	17	16	N	2	1	99	01/07/1964	1	1	01/06/2006	15			N
1	1	DO	41939197	LOPEZ	5					17658.83														
1	1	DO	45224097	BOBADILLA	1	8	11	1980.99	10377.69	31301.58	17	16	N	2	1	99	20/05/1992	1	1	21/02/2017	15			N
1	1	DO	45224097	BOBADILLA	5					8199.55														
1	1	DO	45289738	SOSA	1	7	17	1726.79	15379.48	44843.01	17	25	N	2	1	99	28/07/1992	1	1	23/02/2015	15			N
1	1	DO	45289738	SOSA	5					16835.39														
1	1	DO	45519636	RODRIGUEZ	1	12	11	2369.2	26289.74	52350.94	17	5	N	2	1	99	13/05/1983	1	1	27/02/2019	15			N
1	1	DO	45519636	RODRIGUEZ	5					22100.67														
1	1	DO	47159648	GONZALEZ	1	5	20	1481.01	18833.09	47805.94	17	15	N	2	1	99	21/03/1989	1	1	10/02/2020	15			N
1	1	DO	47159648	GONZALEZ	5					17457.16														
1	1	DO	47285819	PADRON	1	8	9	1980.99	16914.31	34495.33	17	26	N	2	1	99	22/09/1988	1	1	09/02/2015	15			N
1	1	DO	47285819	PADRON	5					11266.22														
1	1	DO	48660947	JOLOCHIN	1	51	8	47052.01	3778.32	15933.42	17	15	N	1	1	99	26/12/1991	2	1	10/02/2020	15			N
1	1	DO	48660947	JOLOCHIN	5					1.57														

Sub - Total

477122.50

Total Monto

1090571.25

Contratista / Sub-Contratista

Propietario

AL - Acumulación Laboral	Cpto - Concepto	Cat - Categoría	SS - Seguro Salud	AF - Asignación Familiar	DD - Día	MM - Mes
AA - Año	S - Sexo	N - Nacionalidad	VF - Vínculo Funcional	CB - Causal Baja	T - Topeada	



Número Obra: 0000999601657

Dirección: Ruta 4, tramo 272km900(Ba

	Nro. Empresa	Nro. Contribuyente	Nombre o Razón Social	Dirección Constituido
Titular	0000003753598	00214584350018	CORPORACION VIAL DEL URUGUAY SA	RINCON 528
Contr. / SubCnt	0000003762654	00214671920017	MELITER SA	ITALIA,AV. 6795

Nómina																	Personal				Ocupado				Datos Registrales							
AL	CP	TD	Documento	Primer Apellido	Cpto	Cat	Días	Jornal	Otros Haberes	Remuneración	Caja Act.	SS	AF	TR	EX	CE	Fecha Nacimiento		Fecha Ingreso		VF	CB	DIA	T								
																	DD/MM/AAAA	S	N	DD/MM/AAAA												
1	1	DO	49042227	VELAZQUEZ	1	7	11	1726.79	11079.7	30074.5	17	15	N	2	1	99	06/09/1993	1	1	25/04/2017	15			N								
1	1	DO	49042227	VELAZQUEZ	5					8878.0																						
1	1	DO	53019171	BASTOS	1	7	14	1726.79	11480.91	35548.19	17	1	N	2	1	99	28/06/1997	1	1	18/10/2016	15			N								
1	1	DO	53019171	BASTOS	5					15904.41																						
1	1	DO	53638012	CORREA	1	7	16	1726.79	11615.91	39352.64	17	17	N	2	1	99	06/11/1995	1	1	21/11/2016	15			N								
1	1	DO	53638012	CORREA	5					16906.52																						
1	1	DO	64106365	VALBUENA	1	12	15	2369.2	10152.4	45098.1	17	1	N	2	1	99	23/07/1982	1	3	05/03/2020	15			N								
1	1	DO	64106365	VALBUENA	5					2485.8																						

Contratista / Sub-Contratista

Propietario

Sub - Total

194248.16

Total Monto

1090571.25

AL - Acumulación Laboral  
AA - Año

Cpto - Concepto  
S - Sexo

Cat - Categoría  
N - Nacionalidad

SS - Seguro Salud  
VF - Vínculo Funcional

AF - Asignación Familiar  
CB - Causal Baja

DD - Día  
T - Topeada

MM - Mes

Número Obra: 0000999601657

Dirección: Ruta 4, tramo 272km900(Ba

	Nro. Empresa	Nro. Contribuyente	Nombre o Razón Social	Dirección Constituido
Titular	0000003753598	00214584350018	CORPORACION VIAL DEL URUGUAY SA	RINCON 528
Contr. / SubCnt	0000003762654	00214671920017	MELITER SA	ITALIA,AV. 6795

Nómina Personal Ocupado																	Datos Registrales							
AL	CP	TD	Documento	Primer Apellido	Cpto	Cat	Días	Jornal	Otros Haberes	Remuneración	Caja Act.	SS	AF	TR	EX	CE	Fecha Nacimiento		Fecha Ingreso		VF	CB	DIA	T
																	DD/MM/AAAA	S	N	DD/MM/AAAA				
1	1	DO	25832593	ZAPATA	1	7	20	1726.79	18758.08	53617.86	17	5	N	2	1	99	03/05/1979	1	1	07/11/2016	15			N
1	1	DO	25832593	ZAPATA	5					18568.41														
1	1	DO	27624267	PEREZ	1	9	24	2110.99	17068.03	67863.01	17	15	N	2	1	99	18/09/1968	1	1	18/02/2015	15			N
1	1	DO	27624267	PEREZ	5					21057.65														
1	1	DO	28397196	IZMENDI	1	8	22	1980.99	8607.96	52065.27	17	15	N	2	1	99	25/07/1970	1	1	06/02/2020	15			N
1	1	DO	28397196	IZMENDI	5					12114.42														
1	1	DO	29204635	VELAZQUEZ	1	10	23	2239.08	17242.37	69161.97	17	1	N	2	1	99	31/08/1969	1	1	22/08/2016	15			N
1	1	DO	29204635	VELAZQUEZ	5					23096.41														
1	1	DO	29936943	OLIVERA	1	7	23	1726.79	13081.39	53121.57	17	17	N	2	1	99	12/02/1964	1	1	03/03/2014	15			N
1	1	DO	29936943	OLIVERA	5					21427.62														
1	1	DO	30863674	RODINO	1	7	21	1726.79	16218.3	52804.88	17	17	N	2	1	99	18/04/1964	1	1	21/07/2015	15			N
1	1	DO	30863674	RODINO	5					20372.38														
1	1	DO	31081398	SILVA	1	7	25	1726.79	27297.17	70575.1	17	1	N	2	1	99	21/08/1966	1	1	18/03/2019	15			N
1	1	DO	31081398	SILVA	5					23350.15														
1	1	DO	33139430	BURDETTE	1	7	20	1726.79	10366.2	44686.35	17	25	N	2	1	99	03/03/1970	1	1	25/02/2019	15			N
1	1	DO	33139430	BURDETTE	5					19053.94														

Contratista / Sub-Contratista

Propietario

Sub - Total

622936.99

Total Monto

2222237.25

AL - Acumulación Laboral  
AA - Año

Cpto - Concepto  
S - Sexo

Cat - Categoría  
N - Nacionalidad

SS - Seguro Salud  
VF - Vínculo Funcional

AF - Asignación Familiar  
CB - Causal Baja

DD - Día  
T - Topeada

MM - Mes

Número Obra: 0000999601657

Dirección: Ruta 4, tramo 272km900(Ba

	Nro. Empresa	Nro. Contribuyente	Nombre o Razón Social	Dirección Constituido
Titular	0000003753598	00214584350018	CORPORACION VIAL DEL URUGUAY SA	RINCON 528
Contr. / SubCnt	0000003762654	00214671920017	MELITER SA	ITALIA,AV. 6795

Nómina Personal Ocupado																	Datos Registrales							
AL	CP	TD	Documento	Primer Apellido	Cpto	Cat	Días	Jornal	Otros Haberes	Remuneración	Caja Act.	SS	AF	TR	EX	CE	Fecha Nacimiento		Fecha Ingreso		VF	CB	DIA	T
																	DD/MM/AAAA	S	N	DD/MM/AAAA				
1	1	DO	34743062	RAMOS	1	7	22	1726.79	11386.89	48836.87	17	25	N	2	1	99	12/01/1962	1	1	01/03/2017	15			N
1	1	DO	34743062	RAMOS	5					21193.69														
1	1	DO	38703854	AVILA	1	10	24	2239.08	34293.75	87892.69	17	1	N	2	1	99	12/05/1971	1	1	04/06/2014	15			N
1	1	DO	38703854	AVILA	5					23905.59														
1	1	DO	40448333	FONTES	1	7	23	1726.79	12234.63	52382.74	17	16	N	2	1	99	12/12/1986	1	1	11/06/2018	15			N
1	1	DO	40448333	FONTES	5					20242.08														
1	1	DO	40762739	PESCA	1	7	19	1726.79	18619.5	51320.78	17	26	N	2	1	99	30/04/1971	1	1	15/02/2017	15			N
1	1	DO	40762739	PESCA	5					18237.8														
1	1	DO	41438115	BALDUVINO	1	9	25	2110.99	32842.21	85088.47	17	16	N	2	1	99	23/06/1965	1	1	23/10/2019	15			N
1	1	DO	41438115	BALDUVINO	5					23235.17														
1	1	DO	41624665	PEREZ	1	10	25	2239.08	43778.01	99476.12	17	16	N	2	1	99	24/08/1971	1	1	17/09/2019	15			N
1	1	DO	41624665	PEREZ	5					24712.46														
1	1	DO	41939197	LOPEZ	1	9	22	2110.99	14176.18	61013.11	17	16	N	2	1	99	01/07/1964	1	1	01/06/2006	15			N
1	1	DO	41939197	LOPEZ	5					20997.61														
1	1	DO	41989114	CACERES	1	9	21	2110.99	14508.28	58970.38	17	5	N	2	1	99	21/08/1959	1	1	12/10/2016	15			N
1	1	DO	41989114	CACERES	5					20460.33														
1	1	DO	45224097	BOBADILLA	1	8	21	1980.99	10102.01	51949.79	17	16	N	2	1	99	20/05/1992	1	1	21/02/2017	15			N

Sub - Total

769915.68

Total Monto

2222237.25

Contratista / Sub-Contratista

Propietario

AL - Acumulación Laboral	Cpto - Concepto	Cat - Categoría	SS - Seguro Salud	AF - Asignación Familiar	DD - Día	MM - Mes
AA - Año	S - Sexo	N - Nacionalidad	VF - Vínculo Funcional	CB - Causal Baja	T - Topeada	

Número Obra: 0000999601657

Dirección: Ruta 4, tramo 272km900(Ba

	Nro. Empresa	Nro. Contribuyente	Nombre o Razón Social	Dirección Constituido
Titular	0000003753598	00214584350018	CORPORACION VIAL DEL URUGUAY SA	RINCON 528
Contr. / SubCnt	0000003762654	00214671920017	MELITER SA	ITALIA,AV. 6795

Nómina Personal Ocupado																	Datos Registrales								
AL	CP	TD	Documento	Primer Apellido	Cpto	Cat	Días	Jornal	Otros Haberes	Remuneración	Caja Act.	SS	AF	TR	EX	CE	Fecha Nacimiento		Fecha Ingreso		VF	CB	DIA	T	
																	DD/MM/AAAA	S	N	DD/MM/AAAA					
1	1	DO	45224097	BOBADILLA	5					21081.02															
1	1	DO	45289738	SOSA	1	7	21	1726.79	13766.1	50460.6	17	15	N	2	1	99	28/07/1992	1	1	23/02/2015	15			N	
1	1	DO	45289738	SOSA	5					19721.34															
1	1	DO	45519636	RODRIGUEZ	1	12	25	2369.2	43144.86	102078.71	17	1	N	2	1	99	13/05/1983	1	1	27/02/2019	15			N	
1	1	DO	45519636	RODRIGUEZ	5					26503.27															
1	1	DO	46627565	STRUPPINI	1	5	17	1481.01	6805.57	31150.17	17	16	N	2	1	99	04/03/1982	1	1	13/02/2020	15	4	23	N	
1	1	DO	46627565	STRUPPINI	5					6441.47															
1	1	DO	47159648	GONZALEZ	1	5	21	1481.01	11893.55	42995.4	17	15	N	2	1	99	21/03/1989	1	1	10/02/2020	15			N	
1	1	DO	47159648	GONZALEZ	5					18105.25															
1	1	DO	47285819	PADRON	1	8	24	1980.99	30587.46	78130.5	17	16	N	2	1	99	22/09/1988	1	1	09/02/2015	15			N	
1	1	DO	47285819	PADRON	5					22304.92															
1	1	DO	48660947	JOLOCHIN	1	51	14	47052.01	3325.4	24890.9	17	15	N	1	1	99	26/12/1991	2	1	10/02/2020	15			N	
1	1	DO	48660947	JOLOCHIN	5					2590.54															
1	1	DO	48890116	PERERA	1	10	25	2239.08	28759.93	83758.32	17	16	N	2	1	99	31/08/1989	1	1	24/10/2018	15			N	
1	1	DO	48890116	PERERA	5					22239.0															
1	1	DO	49042227	VELAZQUEZ	1	7	23	1726.79	12234.63	52382.74	17	15	N	2	1	99	06/09/1993	1	1	25/04/2017	15			N	
1	1	DO	49042227	VELAZQUEZ	5					20254.21															

Sub - Total 625088.36

Total Monto 2222237.25

Contratista / Sub-Contratista

Propietario

AL - Acumulación Laboral	Cpto - Concepto	Cat - Categoría	SS - Seguro Salud	AF - Asignación Familiar	DD - Día	MM - Mes
AA - Año	S - Sexo	N - Nacionalidad	VF - Vínculo Funcional	CB - Causal Baja	T - Topeada	

Número Obra: 0000999601657

Dirección: Ruta 4, tramo 272km900(Ba

	Nro. Empresa	Nro. Contribuyente	Nombre o Razón Social	Dirección Constituido
Titular	0000003753598	00214584350018	CORPORACION VIAL DEL URUGUAY SA	RINCON 528
Contr. / SubCnt	0000003762654	00214671920017	MELITER SA	ITALIA,AV. 6795

Nómina Personal Ocupado																	Datos Registrales							
AL	CP	TD	Documento	Primer Apellido	Cpto	Cat	Días	Jornal	Otros Haberes	Remuneración	Caja Act.	SS	AF	TR	EX	CE	Fecha Nacimiento		Fecha Ingreso		VF	CB	DIA	T
																	DD/MM/AAAA	S	N	DD/MM/AAAA				
1	1	DO	51409613	MALZONI	1	5	17	1481.01	10465.9	34903.06	17	15	N	2	1	99	28/07/1991	1	1	13/02/2020	15			N
1	1	DO	51409613	MALZONI	5					6652.19														
1	1	DO	53019171	BASTOS	1	7	23	1726.79	13745.58	53893.69	17	5	N	2	1	99	28/06/1997	1	1	18/10/2016	15			N
1	1	DO	53019171	BASTOS	5					20349.72														
1	1	DO	53638012	CORREA	1	7	0	1726.79	0.0	0.0	17	6	N	2	1	99	06/11/1995	1	1	21/11/2016	15			N
1	1	DO	53638012	CORREA	5					2135.91														
1	1	DO	53790418	VELAZQUEZ	1	5	17	1481.01	10095.64	34532.8	17	15	N	2	1	99	03/08/1996	1	1	13/02/2020	15	4	23	N
1	1	DO	53790418	VELAZQUEZ	5					6628.79														
1	1	DO	64106365	VALBUENA	1	12	14	2369.2	7071.4	40240.2	17	1	N	2	1	99	23/07/1982	1	3	05/03/2020	15			N
1	1	DO	64106365	VALBUENA	5					4959.81														

Contratista / Sub-Contratista

Propietario

Sub - Total 204296.17

Total Monto 2222237.25

AL - Acumulación Laboral	Cpto - Concepto	Cat - Categoría	SS - Seguro Salud	AF - Asignación Familiar	DD - Día	MM - Mes
AA - Año	S - Sexo	N - Nacionalidad	VF - Vínculo Funcional	CB - Causal Baja	T - Topeada	

Número Obra: 0000999601657

Dirección: Ruta 4, tramo 272km900(Ba)

	Nro. Empresa	Nro. Contribuyente	Nombre o Razón Social	Dirección Constituido
Titular	0000003753598	00214584350018	CORPORACION VIAL DEL URUGUAY SA	RINCON 528
Contr. / SubCnt	0000003762654	00214671920017	MELITER SA	ITALIA,AV. 6795

Nómina Personal Ocupado																	Datos Registrales							
AL	CP	TD	Documento	Primer Apellido	Cpto	Cat	Días	Jornal	Otros Haberes	Remuneración	Caja Act.	SS	AF	TR	EX	CE	Fecha Nacimiento		Fecha Ingreso		VF	CB	DIA	T
																	DD/MM/AAAA	S N	DD/MM/AAAA					
1	1	DO	27624267	PEREZ	1	9	18	2110.99	23859.35	61328.89	17	25	N	2	1	99	18/09/1968	1	1	18/02/2015	15			N
1	1	DO	27624267	PEREZ	5					21862.98														
1	1	DO	28397196	IZMENDI	1	8	19	1980.99	27564.52	63964.66	17	15	N	2	1	99	25/07/1970	1	1	06/02/2020	15			N
1	1	DO	28397196	IZMENDI	5					14520.6														
1	1	DO	29204635	VELAZQUEZ	1	10	23	2239.08	46802.18	97882.11	17	1	N	2	1	99	31/08/1969	1	1	22/08/2016	15			N
1	1	DO	29204635	VELAZQUEZ	5					24060.88														
1	1	DO	30863674	RODINO	1	7	23	1726.79	36338.24	74975.39	17	17	N	2	1	99	18/04/1964	1	1	21/07/2015	15			N
1	1	DO	30863674	RODINO	5					22053.15														
1	1	DO	31081398	SILVA	1	7	24	1726.79	43662.8	84242.61	17	1	N	2	1	99	21/08/1966	1	1	18/03/2019	15			N
1	1	DO	31081398	SILVA	5					23664.23														
1	1	DO	33139430	BURDETTE	1	7	23	1726.79	26621.45	65798.23	17	15	N	2	1	99	03/03/1970	1	1	25/02/2019	15			N
1	1	DO	33139430	BURDETTE	5					20997.99														
1	1	DO	36865270	ESTEFAN	1	52	17	51302.62	23728.22	52585.82	17	16	N	1	1	99	19/03/1978	1	1	09/02/2007	15			N
1	1	DO	36865270	ESTEFAN	5					24336.25														
1	1	DO	38546412	LABORDA	1	5	15	1481.01	16254.93	37730.01	17	16	N	2	1	99	01/08/1983	1	1	11/09/2020	15			N
1	1	DO	38546412	LABORDA	5					6664.25														

Contratista / Sub-Contratista

Propietario

Sub - Total

696668.05

Total Monto

2225045.00

AL - Acumulación Laboral	Cpto - Concepto	Cat - Categoría	SS - Seguro Salud	AF - Asignación Familiar	DD - Día	MM - Mes
AA - Año	S - Sexo	N - Nacionalidad	VF - Vínculo Funcional	CB - Causal Baja	T - Topeada	

Número Obra: 0000999601657

Dirección: Ruta 4, tramo 272km900(Ba

	Nro. Empresa	Nro. Contribuyente	Nombre o Razón Social	Dirección Constituido
Titular	0000003753598	00214584350018	CORPORACION VIAL DEL URUGUAY SA	RINCON 528
Contr. / SubCnt	0000003762654	00214671920017	MELITER SA	ITALIA,AV. 6795

Nómina Personal Ocupado																	Datos Registrales							
AL	CP	TD	Documento	Primer Apellido	Cpto	Cat	Días	Jornal	Otros Haberes	Remuneración	Caja Act.	SS	AF	TR	EX	CE	Fecha Nacimiento		Fecha Ingreso		VF	CB	DIA	T
																	DD/MM/AAAA	S	N	DD/MM/AAAA				
1	1	DO	38703854	AVILA	1	10	18	2239.08	32615.48	72779.7	17	5	N	2	1	99	12/05/1971	1	1	04/06/2014	15			N
1	1	DO	38703854	AVILA	5					16735.89														
1	1	DO	40448333	FONTES	1	7	22	1726.79	29721.53	67063.58	17	16	N	2	1	99	12/12/1986	1	1	11/06/2018	15			N
1	1	DO	40448333	FONTES	5					23966.64														
1	1	DO	40762739	PESCA	1	7	13	1726.79	20766.36	42459.29	17	26	N	2	1	99	30/04/1971	1	1	15/02/2017	15			N
1	1	DO	40762739	PESCA	5					9926.15														
1	1	DO	41438115	BALDUVINO	1	9	7	2110.99	18328.41	32445.45	17	16	N	2	1	99	23/06/1965	1	1	23/10/2019	15			N
1	1	DO	41438115	BALDUVINO	5					9045.5														
1	1	DO	41624665	PEREZ	1	10	24	2239.08	56149.97	108909.24	17	16	N	2	1	99	24/08/1971	1	1	17/09/2019	15			N
1	1	DO	41624665	PEREZ	5					22896.26														
1	1	DO	41939197	LOPEZ	1	9	22	2110.99	40159.78	86600.91	17	16	N	2	1	99	01/07/1964	1	1	01/06/2006	15			N
1	1	DO	41939197	LOPEZ	5					23211.31														
1	1	DO	43553933	PRESTE	1	9	19	2110.99	43440.93	83813.04	17	26	N	2	1	99	12/09/1981	1	1	28/06/2017	15			N
1	1	DO	43553933	PRESTE	5					22104.0														
1	1	DO	45289738	SOSA	1	7	18	1726.79	14089.35	45711.38	17	15	N	2	1	99	28/07/1992	1	1	23/02/2015	15			N
1	1	DO	45289738	SOSA	5					16304.13														
1	1	DO	45519636	RODRIGUEZ	1	12	24	2369.2	58633.94	114754.37	17	1	N	2	1	99	13/05/1983	1	1	27/02/2019	15			N

Sub - Total 798726.84

Total Monto 2225045.00

Contratista / Sub-Contratista

Propietario

AL - Acumulación Laboral	Cpto - Concepto	Cat - Categoría	SS - Seguro Salud	AF - Asignación Familiar	DD - Día	MM - Mes
AA - Año	S - Sexo	N - Nacionalidad	VF - Vínculo Funcional	CB - Causal Baja	T - Topeada	

Número Obra: 0000999601657

Dirección: Ruta 4, tramo 272km900(Ba

	Nro. Empresa	Nro. Contribuyente	Nombre o Razón Social	Dirección Constituido
Titular	0000003753598	00214584350018	CORPORACION VIAL DEL URUGUAY SA	RINCON 528
Contr. / SubCnt	0000003762654	00214671920017	MELITER SA	ITALIA,AV. 6795

Nómina																	Personal				Ocupado				Datos Registrales					
AL	CP	TD	Documento	Primer Apellido	Cpto	Cat	Días	Jornal	Otros Haberes	Remuneración	Caja Act.	SS	AF	TR	EX	CE	Fecha Nacimiento	S	N	Fecha Ingreso	VF	CB	DIA	T						
																	DD/MM/AAAA			DD/MM/AAAA										
1	1	DO	45519636	RODRIGUEZ	5					25624.43																				
1	1	DO	46627565	STRUPPINI	1	5	15	1481.01	16950.09	38425.17	17	16	N	2	1	99	04/03/1982	1	1	11/09/2020	15			N						
1	1	DO	46627565	STRUPPINI	5					6696.22																				
1	1	DO	47159648	GONZALEZ	1	5	21	1481.01	31687.25	62418.83	17	15	N	2	1	99	21/03/1989	1	1	10/02/2020	15			N						
1	1	DO	47159648	GONZALEZ	5					20526.13																				
1	1	DO	47285819	PADRON	1	8	22	1980.99	26701.06	69786.94	17	16	N	2	1	99	22/09/1988	1	1	09/02/2015	15			N						
1	1	DO	47285819	PADRON	5					19577.71																				
1	1	DO	48660947	JOLOCHIN	1	51	9	47052.01	2176.63	16292.23	17	15	N	1	1	99	26/12/1991	2	1	10/02/2020	15			N						
1	1	DO	48660947	JOLOCHIN	5					2.29																				
1	1	DO	49041615	VASELLA	1	5	10	1481.01	13001.98	27812.38	17	15	N	2	1	99	13/05/1999	1	1	18/09/2020	15			N						
1	1	DO	49041615	VASELLA	5					4845.45																				
1	1	DO	49042227	VELAZQUEZ	1	7	20	1726.79	24394.9	59362.6	17	25	N	2	1	99	06/09/1993	1	1	25/04/2017	15			N						
1	1	DO	49042227	VELAZQUEZ	5					22273.0																				
1	1	DO	49051038	RODRIGUEZ	1	5	10	1481.01	13742.5	28552.9	17	15	N	2	1	99	29/01/1999	1	1	18/09/2020	15			N						
1	1	DO	49051038	RODRIGUEZ	5					4887.27																				
1	1	DO	51409613	MALZONI	1	5	19	1481.01	18693.44	46648.07	17	15	N	2	1	99	28/07/1991	1	1	13/02/2020	15			N						
1	1	DO	51409613	MALZONI	5					14030.47																				

Sub - Total 467762.09

Total Monto 2225045.00

Contratista / Sub-Contratista

Propietario

AL - Acumulación Laboral	Cpto - Concepto	Cat - Categoría	SS - Seguro Salud	AF - Asignación Familiar	DD - Día	MM - Mes
AA - Año	S - Sexo	N - Nacionalidad	VF - Vínculo Funcional	CB - Causal Baja	T - Topeada	



Número Obra: 0000999601657

Dirección: Ruta 4, tramo 272km900(Ba

	Nro. Empresa	Nro. Contribuyente	Nombre o Razón Social	Dirección Constituido
Titular	0000003753598	00214584350018	CORPORACION VIAL DEL URUGUAY SA	RINCON 528
Contr. / SubCnt	0000003762654	00214671920017	MELITER SA	ITALIA,AV. 6795

Nómina Personal Ocupado																	Datos Registrales							
AL	CP	TD	Documento	Primer Apellido	Cpto	Cat	Días	Jornal	Otros Haberes	Remuneración	Caja Act.	SS	AF	TR	EX	CE	Fecha Nacimiento		Fecha Ingreso		VF	CB	DIA	T
																	DD/MM/AAAA	S N	DD/MM/AAAA					
1	1	DO	53019171	BASTOS	1	7	19	1726.79	20610.01	53203.36	17	5	N	2	1	99	28/06/1997	1	1	18/10/2016	15			N
1	1	DO	53019171	BASTOS	5					21489.55														
1	1	DO	53638012	CORREA	1	7	22	1726.79	26645.66	63663.94	17	17	N	2	1	99	06/11/1995	1	1	21/11/2016	15			N
1	1	DO	53638012	CORREA	5					22529.38														
1	1	DO	53790418	VELAZQUEZ	1	5	19	1481.01	19804.22	47758.85	17	15	N	2	1	99	03/08/1996	1	1	07/09/2020	15			N
1	1	DO	53790418	VELAZQUEZ	5					8466.52														
1	1	DO	64106365	VALBUENA	1	12	15	2369.2	7345.41	42291.11	17	1	N	2	1	99	23/07/1982	1	3	05/03/2020	15			N
1	1	DO	64106365	VALBUENA	5					2485.42														

Sub - Total 261888.13

Total Monto 2225045.00

Contratista / Sub-Contratista

Propietario

AL - Acumulación Laboral	Cpto - Concepto	Cat - Categoría	SS - Seguro Salud	AF - Asignación Familiar	DD - Día	MM - Mes
AA - Año	S - Sexo	N - Nacionalidad	VF - Vínculo Funcional	CB - Causal Baja	T - Topeada	



## PLANILLA CONTROL COMBUSTIBLE JULIO OBRA RUTA 4

FECHA	EQUIPO	CODIGO	GAS OIL	SUMINISTRO EN :	HORAS EQ.	KM. EQ.
1/7/2020	BULLDOCER	12007	183	OBRA RUTA 4	18907	N.A
1/7/2020	CAMION JAC	14094	78	OBRA RUTA 4	N.A	131467
1/7/2020	AUTO TOYOTA	NCE 4623	10	OBRA RUTA 4	N.A	N.A
1/7/2020	PALA SEM	12806	200	OBRA RUTA 4	3987	N.A
1/7/2020	SECUNDARIO	12445	200	OBRA RUTA 4	N-F	N.A
1/7/2020	PRIMARIO	12443	200	OBRA RUTA 4	738	N.A
1/7/2020	ZARANDA	12450	200	OBRA RUTA 4	95487	N.A
2/7/2020	CAMION DONFENG	15441	115	OBRA RUTA 4	N.A	82878
2/7/2020	MOTONIVELADORA 12M	12245	205	OBRA RUTA 4	1297	N.A
2/7/2020	CAMION HOWO	15445	116	OBRA RUTA 4	N.A	76789
2/7/2020	CAMION HOWO	15451	93	OBRA RUTA 4	N.A	37812
2/7/2020	RETRO COMBINADA	12144	56	OBRA RUTA 4	4879	N.A
2/7/2020	CILINDRO HAMM	12352	173	OBRA RUTA 4	5296	N.A
2/7/2020	MOTONIVELADORA 120K	12220	172	OBRA RUTA 4	9084	N.A
2/7/2020	CILINDRO DYNAPAC	12353	130	OBRA RUTA 4	3621	N.A
2/7/2020	CAMION FOTON	15535	55	OBRA RUTA 4	N.A	145464
2/7/2020	RETROBANDA	12130	205	OBRA RUTA 4	11790	N.A
2/7/2020	PRIMARIO	12443	88	OBRA RUTA 4	745	N.A
2/7/2020	SECUNDARIO	12445	122	OBRA RUTA 4	N.F	N.A
2/7/2020	ZARANDA	12450	98	OBRA RUTA 4	9555	N.A
2/7/2020	TOYOTA HILUX ( CAPATAZ)	AAW5345	48	OBRA RUTA 4	N.A	16359
2/7/2020	PALA SEM	12806	143	OBRA RUTA 4	3994	N.A
2/7/2020	RETRO XCMG	12137	316	OBRA RUTA 4	1207	N.A
2/7/2020	BULLDOCER	12007	360	OBRA RUTA 4	18919	N.A
2/7/2020	GENERADOR CAT	16510	90	OBRA RUTA 4	268	N.A
2/7/2020	TRACTOR M-F	12720	70	OBRA RUTA 4	?	N.A
3/7/2020	CAMION JAC	14095	57	OBRA RUTA 4	N.A	106823
3/7/2020	BULLDOCER	12007	120	OBRA RUTA 4	18825	N.A

3/7/2020	ZARANDA	12450	200	OBRA RUTA 4	95572	N.A
3/7/2020	PALA SEM	12806	106	OBRA RUTA 4	4007	N.A
3/7/2020	SECUNDARIO	12445	200	OBRA RUTA 4	N.F	N.A
6/7/2020	CILINDRO DYNAPAC	12353	100	OBRA RUTA 4	3637	N.A
6/7/2020	PRIMARIO	12443	200	OBRA RUTA 4	761	N.A
6/7/2020	ZARANDA	12450	400	OBRA RUTA 4	95800	N.A
6/7/2020	CILINDRO HAMM	12352	35	OBRA RUTA 4	5317	N.A
6/7/2020	TOYOTA HILUX ( CAPATAZ)	AAW5345	61	OBRA RUTA 4	N.A	17511
6/7/2020	MOTONIVELADORA 120K	12220	100	OBRA RUTA 4	9103	N.A
6/7/2020	CAMION JAC	14094	90	OBRA RUTA 4	N.A	132140
6/7/2020	ZARANDA	12450	200	OBRA RUTA 4	?	N.A
7/7/2020	MOTONIVELADORA 12M	12245	32	OBRA RUTA 4	1323	N.A
7/7/2020	BULLDOCER	12007	183	OBRA RUTA 4	18932	N.A
7/7/2020	RETRO CAT 330	12130	349	OBRA RUTA 4	11810	N.A
7/7/2020	CAMION FOTON	15404	135	OBRA RUTA 4	N.A	148093
7/7/2020	CILINDRO HAMM	12352	256	OBRA RUTA 4	5319	N.A
7/7/2020	CAMION FOTON	15535	101	OBRA RUTA 4	N.A	145602
7/7/2020	MOTONIVELADORA 12M	12245	325	OBRA RUTA 4	1323	N.A
7/7/2020	NEUMATICO HAMM	12308	101	OBRA RUTA 4	5982	N.A
7/7/2020	CAMION DONFENG	15441	97	OBRA RUTA 4	N.A	83030
7/7/2020	MOTONIVELADORA 120 K	12220	238	OBRA RUTA 4	9109	N.A
7/7/2020	CILINDRO DYNAPAC	12353	132	OBRA RUTA 4	3647	N.A
7/7/2020	CAMION HOWO	15445	122	OBRA RUTA 4	N.A	77030
7/7/2020	PALA SEM	12806	171	OBRA RUTA 4	4019	N.A
7/7/2020	PRIMARIO	12443	240	OBRA RUTA 4	773	N.A
7/7/2020	ZARANDA	12450	123	OBRA RUTA 4	95833	N.A
7/7/2020	SECUNDARIO	12445	234	OBRA RUTA 4	N.F	N.A
7/7/2020	RETRO XCMG	12137	301	OBRA RUTA 4	1235	N.A
7/7/2020	CAMION HOWO	15451	87	OBRA RUTA 4	N.A	58036
7/7/2020	PALA CAT	12809	184	OBRA RUTA 4	15700	N.A
7/7/2020	RETRO JCB	12144	88	OBRA RUTA 4	?	N.A
7/7/2020	TRACTOR M-F	12720	100	OBRA RUTA 4	?	N.A
8/7/2020	BULLDOCER	12007	289	OBRA RUTA 4	18942	N.A
8/7/2020	PALA SEM	12806	200	OBRA RUTA 4	4034	N.A

8/7/2020	ZARANDA	12450	200	OBRA RUTA 4	?	N.A
8/7/2020	PRIMARIO	12443	200	OBRA RUTA 4	?	N.A
9/7/2020	TRACTOR M-F	12720	62	OBRA RUTA 4	1979	N.A
9/7/2020	CAMION JAC	14094	53	OBRA RUTA 4	N.A	132535
9/7/2020	SECUNDARIO	12446	200	OBRA RUTA 4	?	N.A
9/7/2020	GENERADOR CAT	16510	25	OBRA RUTA 4	324	N.A
9/7/2020	RETROBANDA	12130	186	OBRA RUTA 4	11821	N.A
9/7/2020	MOTONIVELADORA 12M	12245	245	OBRA RUTA 4	1345	N.A
9/7/2020	CILINDRO HAMM	12352	214	OBRA RUTA 4	5337	N.A
9/7/2020	NEUMATICO HAMM	12308	44	OBRA RUTA 4	5993	N.A
9/7/2020	MOTONIVELADORA 120K	12220	192	OBRA RUTA 4	9127	N.A
9/7/2020	PRIMARIO	12443	127	OBRA RUTA 4	975	N.A
9/7/2020	SECUNDARIO	12446	303	OBRA RUTA 4	N.F	N.A
9/7/2020	RETRO XCMG	12137	227	OBRA RUTA 4	1257	N.A
9/7/2020	BULLDOCER	12007	300	OBRA RUTA 4	18954	N.A
9/7/2020	ZARANDA	12450	89	OBRA RUTA 4	9605	N.A
9/7/2020	TOYOTA HILUX ( CAPATAZ)	AAW5345	66	OBRA RUTA 4	N.A	/
9/7/2020	CAMION HOWO	15445	62	OBRA RUTA 4	N.A	77142
9/7/2020	CAMION HOWO	15451	81	OBRA RUTA 4	N.A	58204
9/7/2020	CAMION	15535	65	OBRA RUTA 4	N.A	145708
9/7/2020	CAMION	15441	77	OBRA RUTA 4	N.A	83090
9/7/2020	CAMION	15543	181	OBRA RUTA 4	N.A	60408
9/7/2020	CILINDRO DYNAPAC	12353	100	OBRA RUTA 4	3664	N.A
9/7/2020	CAMION	15402	52	OBRA RUTA 4	N.A	191410
9/7/2020	CAMION	15404	62	OBRA RUTA 4	N.A	148266
9/7/2020	PALA SEM	12806	83	OBRA RUTA 4	4040	N.A
10/7/2020	BULLDOCER	12007	287	OBRA RUTA 4	18962	N.A
10/7/2020	TOYOTA HILUX ( CAPATAZ)	AAW5345	51	OBRA RUTA 4	N.A	18796
10/7/2020	CAMION JAC	14095	63	OBRA RUTA 4	N.A	107373
13/7/2020	CAMION	15445	89	OBRA RUTA 4	N.A	77358
13/7/2020	MOTONIVELADORA 12M	12245	239	OBRA RUTA 4	1361	N.A
13/7/2020	CAMION	15451	116	OBRA RUTA 4	N.A	58614
13/7/2020	SECUNDARIO	12245	297	OBRA RUTA 4	N.F	N.A
13/7/2020	ZARANDA	12450	215	OBRA RUTA 4	9619	N.A

13/7/2020	PALA SEM	12806	218	OBRA RUTA 4	4055	N.A
13/7/2020	RETRO XCMG	12137	202	OBRA RUTA 4	1272	N.A
13/7/2020	PRIMARIO	12443	225	OBRA RUTA 4	811	N.A
13/7/2020	BULLDOCER	12007	154	OBRA RUTA 4	18969	N.A
13/7/2020	CILINDRO HAMM	12352	169	OBRA RUTA 4	5351	N.A
13/7/2020	CAMION	15543	42	OBRA RUTA 4	N.A	60518
13/7/2020	RETRO CAT	12130	173	OBRA RUTA 4	11832	N.A
13/7/2020	MOTONIVELADORA 120 K	12220	156	OBRA RUTA 4	9140	N.A
13/7/2020	CILINDRO DYNAPAC	12353	100	OBRA RUTA 4	3677	N.A
13/7/2020	CAMION	15535	54	OBRA RUTA 4	N.A	145812
13/7/2020	TOYOTA HILUX ( CAPATAZ)	AAW5345	16	OBRA RUTA 4	N.A	19579
13/7/2020	CAMION	15441	70	OBRA RUTA 4	N.A	83223
13/7/2020	CAMION	15404	41	OBRA RUTA 4	N.A	148315
13/7/2020	GENERADOR CAT	16510	144	OBRA RUTA 4	334	N.A
14/7/2020	RETRO CAT 416	12143	40	OBRA RUTA 4	6189	N.A
14/7/2020	PALA SEM	12806	200	OBRA RUTA 4	4071	N.A
14/7/2020	PERFORADOR	12460	200	OBRA RUTA 4	3953	N.A
14/7/2020	ZARANDA	12450	200	OBRA RUTA 4	96363	N.A
14/7/2020	PRIMARIO	12443	200	OBRA RUTA 4	828	N.A
14/7/2020	SECUNDARIO	12445	200	OBRA RUTA 4	N.F	N.A
15/7/2020	MOTONIVELADORA 12M	12245	150	OBRA RUTA 4	1391	N.A
15/7/2020	BULLDOCER	12007	200	OBRA RUTA 4	18981	N.A
16/7/2020	CILINDRO DYNAPAC	12353	50	OBRA RUTA 4	3694	N.A
16/7/2020	TOYOTA HILUX ( CAPATAZ)	AAW5345	40	OBRA RUTA 4	N.A	20140
16/7/2020	RETRO XCMG	12137	200	OBRA RUTA 4	1297	N.A
16/7/2020	PERFORADOR	12460	200	OBRA RUTA 4	3959	N.A
16/7/2020	CAMION JAC	14095	71	OBRA RUTA 4	N.A	107930
16/7/2020	SECUNDARIO	12445	200	OBRA RUTA 4	N.F	N.A
16/7/2020	ZARANDA	12450	200	OBRA RUTA 4	96457	N.A
16/7/2020	BULLDOCER	12007	439	OBRA RUTA 4	18996	N.A
17/7/2020	CILINDRO HAMM	12352	50	OBRA RUTA 4	5369	N.A
17/7/2020	CAMION JAC	14094	75	OBRA RUTA 4	N.A	133150
17/7/2020	TOYOTA HILUX ( CAPATAZ)	AAW5345	57	OBRA RUTA 4	N.A	20630
17/7/2020	CAMION HOWO (Barboza)	15542	463	OBRA RUTA 4	N.A	84798

17/7/2020	CAMION HOWO	15543	127	OBRA RUTA 4	N.A	60852
17/7/2020	RETRO CAT 316	12143	84	OBRA RUTA 4	6202	N.A
17/7/2020	MOTONIVELADORA 120K	12220	274	OBRA RUTA 4	9164	N.A
17/7/2020	CAMION	15535	87	OBRA RUTA 4	N.A	145980
17/7/2020	PRIMARIO	12443	313	OBRA RUTA 4	845	N.A
17/7/2020	SECUNDARIO	12445	167	OBRA RUTA 4	N.F	N.A
17/7/2020	ZARANDA	12450	123	OBRA RUTA 4	96540	N.A
17/7/2020	PALA CAT	12809	181	OBRA RUTA 4	15721	N.A
17/7/2020	RETRO XCMG	12137	233	OBRA RUTA 4	1305	N.A
17/7/2020	BULLDOCER	12007	232	OBRA RUTA 4	18998	N.A
17/7/2020	PALA SEM	12806	167	OBRA RUTA 4	4084	N.A
17/7/2020	FOTON	15404	62	OBRA RUTA 4	N.A	148481
17/7/2020	PERFORADOR	12460	185	OBRA RUTA 4	3967	N.A
17/7/2020	CAMION HOWO	15445	159	OBRA RUTA 4	N.A	77747
17/7/2020	MOTONIVELADORA 12M	12245	362	OBRA RUTA 4	1398	N.A
17/7/2020	CILINDRO DYNAPAC	12353	119	OBRA RUTA 4	3705	N.A
20/7/2020	CILINDRO HAMM	12352	100	OBRA RUTA 4	5371	N.A
20/7/2020	TRACTOR M-F	12720	50	OBRA RUTA 4	2008	N.A
21/7/2020	PERFORADOR	12460	100	OBRA RUTA 4	3977	N.A
21/7/2020	CAMION HOWO	15445	100	OBRA RUTA 4	N.A	78019
21/7/2020	MOTONIVELADORA 12M	12245	160	OBRA RUTA 4	1410	N.A
21/7/2020	CAMION DONFENG	15441	147	OBRA RUTA 4	N.A	83493
21/7/2020	CAMION HOWO	15451	95	OBRA RUTA 4	N.A	5876.3
21/7/2020	CAMION JAC	14094	39	OBRA RUTA 4	N.A	133463
21/7/2020	CAMION FOTON	15404	67	OBRA RUTA 4	N.A	148586
21/7/2020	MOTONIVELADORA 120K	12220	137	OBRA RUTA 4	9174.3	N.A
21/7/2020	CAMION FOTON	15535	56	OBRA RUTA 4	N.A	146106
21/7/2020	PATACABRA DYNAPAC	12355	292	OBRA RUTA 4	778	N.A
21/7/2020	CAMION	15402	87	OBRA RUTA 4	N.A	191634
21/7/2020	ZARANDA	12450	174	OBRA RUTA 4	96602	N.A
21/7/2020	PRIMARIO	12443	179	OBRA RUTA 4	857	N.A
21/7/2020	SECUNDARIO	12445	189	OBRA RUTA 4	N.F	N.A
21/7/2020	RETRO XCMG	12137	125	OBRA RUTA 4	1317	N.A
21/7/2020	BULLDOCER	12007	199	OBRA RUTA 4	19008	N.A

21/7/2020	PALA SEM	12806	156	OBRA RUTA 4	4096	N.A
21/7/2020	COMPRESOR	16407	35	OBRA RUTA 4	6806.7	N.A
21/7/2020	CILINDRO DYNAPAC	12353	140	OBRA RUTA 4	3713	N.A
21/7/2020	RETRO CAT 320	12130	340	OBRA RUTA 4	11856	N.A
21/7/2020	CILINDRO HAMM	12352	220	OBRA RUTA 4	5377	N.A
21/7/2020	NEUMATICO HAMM	12308	70	OBRA RUTA 4	6009	N.A
21/7/2020	GENERADOR CAT	16510	101	OBRA RUTA 4	386.8	N.A
21/7/2020	TRACTOR M-F	12720	40	OBRA RUTA 4	2010	N.A
22/7/2020	BULLDOCER	12007	284	OBRA RUTA 4	19019	N.A
22/7/2020	TOYOTA HILUX ( CAPATAZ)	AAW5345	43	OBRA RUTA 4	N.A	22308
22/7/2020	PALA SEM	12806	200	OBRA RUTA 4	4109	N.A
22/7/2020	ZARANDA	12450	200	OBRA RUTA 4	96699	N.A
22/7/2020	PRIMARIO	12443	200	OBRA RUTA 4	975	N.A
22/7/2020	SECUNDARIO	12445	200	OBRA RUTA 4	N.F	N.A
23/7/2020	CAMION JAC	14095	75	OBRA RUTA 4	N.A	108546
23/7/2020	CAMION JAC	14094	84	OBRA RUTA 4	N.A	184106
23/7/2020	CILINDRO HAMM	12352	64	OBRA RUTA 4	5393	N.A
23/7/2020	MOTONIVELADORA 12M	12245	67	OBRA RUTA 4	1437	N.A
23/7/2020	BULLDOCER	12007	100	OBRA RUTA 4	19033	N.A
24/7/2020	RETRO XCMG	12137	334	OBRA RUTA 4	1348	N.A
24/7/2020	CAMION	15543	85	OBRA RUTA 4	N.A	61152
24/7/2020	CAMION	15445	147	OBRA RUTA 4	N.A	78432
24/7/2020	CAMION	15441	145	OBRA RUTA 4	N.A	83798
24/7/2020	CAMION	15451	188	OBRA RUTA 4	N.A	79171
24/7/2020	CILINDRO DYNAPAC	12353	100	OBRA RUTA 4	3729	N.A
24/7/2020	PALA SEM	12806	193	OBRA RUTA 4	4124	N.A
24/7/2020	MOTONIVELADORA	12220	140	OBRA RUTA 4	9190	N.A
24/7/2020	NEUMATICO HAMM	12308	48	OBRA RUTA 4	6019	N.A
24/7/2020	MOTONIVELADORA 12M	12245	351	OBRA RUTA 4	1439	N.A
24/7/2020	PALA CAT	12809	166	OBRA RUTA 4	15745	N.A
24/7/2020	RETRO COMBINADA	12143	57	OBRA RUTA 4	6213	N.A
24/7/2020	TOYOTA HILUX ( CAPATAZ)	AAW5345	12	OBRA RUTA 4	N.A	22440
24/7/2020	PRIMARIO	12443	276	OBRA RUTA 4	890	N.A
24/7/2020	SECUNDARIO	12445	222	OBRA RUTA 4	N.F	N.A

24/7/2020	ZARANDA	12450	279	OBRA RUTA 4	96834	N.A
24/7/2020	BULLDOCER	12007	157	OBRA RUTA 4	19036	N.A
27/7/2020	BULLDOCER	12007	408	OBRA RUTA 4	19039	N.A
27/7/2020	CAMION JAC	14094	45	OBRA RUTA 4	N.A	134501
27/7/2020	RETRO CAT 320	12130	200	OBRA RUTA 4	11875	N.A
28/7/2020	BULLDOCER	12007	269	OBRA RUTA 4	19049	N.A
28/7/2020	TOYOTA HILUX ( CAPATAZ)	AAW5345	62	OBRA RUTA 4	N.A	23662
28/7/2020	CAMION FOTON	14085	50	OBRA RUTA 4	N.A	152362
28/7/2020	TRACTOR M-F	12720	50	OBRA RUTA 4	2043	N.A
28/7/2020	CAMION ASFALTO	15314	30	OBRA RUTA 4	N.A	140472
28/7/2020	PALA SEM	12806	200	OBRA RUTA 4	4142	N.A
29/7/2020	MOTONIVELADORA 12M	12245	350	OBRA RUTA 4	1462	N.A
29/7/2020	CAMION HOWO	15445	80	OBRA RUTA 4	N.A	78540
29/7/2020	MOTONIVELADORA 120 K	12220	201	OBRA RUTA 4	9207	N.A
29/7/2020	CILINDRO DYNAPAC	12353	94	OBRA RUTA 4	3745	N.A
29/7/2020	CILINDRO HAMM	12352	247	OBRA RUTA 4	5396	N.A
29/7/2020	CAMION	15451	129	OBRA RUTA 4	N.A	59409
29/7/2020	ZARANDA	12450	133	OBRA RUTA 4	96938	N.A
29/7/2020	SECUNDARIO	12446	261	OBRA RUTA 4	N.F	N.A
29/7/2020	PRIMARIO	12443	83	OBRA RUTA 4	898	N.A
29/7/2020	RETRO XCMG	12137	276	OBRA RUTA 4	1368	N.A
29/7/2020	PALA SEM	12806	60	OBRA RUTA 4	4145	N.A
29/7/2020	BULLDOCER	12007	222	OBRA RUTA 4	19059	N.A
29/7/2020	RETRO CAT 320	12130	303	OBRA RUTA 4	11888	N.A
29/7/2020	GENERADOR CAT	16510	107	OBRA RUTA 4	440.7	N.A
29/7/2020	CAMION JAC	14095	72	OBRA RUTA 4	N.A	109143
30/7/2020	BULLDOCER	12007	295	OBRA RUTA 4	19068	N.A
30/7/2020	RETRO COMBINADA	12143	100	OBRA RUTA 4	6227	N.A
30/7/2020	TRACTOR M-F	12720	50	OBRA RUTA 4	2058	N.A
31/7/2020	MOTONIVELADORA 12M	12245	150	OBRA RUTA 4	1483	N.A
31/7/2020	BULLDOCER D8	12008	300	OBRA RUTA 4	19384	N.A
31/7/2020	CAMION JAC	14095	30	OBRA RUTA 4	N.A	109472
31/7/2020	TOYOTA HILUX ( CAPATAZ)	AAW5345	63	OBRA RUTA 4	N.A	24320
31/7/2020	CAMION JAC	14094	65	OBRA RUTA 4	N.A	





## PLANILLA CONTROL COMBUSTIBLE SETIEMBRE OBRA RUTA 4

FECHA	EQUIPO	CODIGO	GAS OIL	SUMINISTRO EN :	HORAS EQ.	KM. EQ.
1/9/2020	TOYOTA HILUX (CAPATAZ)	AAW5345	55	OBRA RUTA 4	N.A	32629
1/9/2020	CAMION REG.AGUA	15404	126	OBRA RUTA 4	N.A	149314
1/9/2020	CAMION	15535	155	OBRA RUTA 4	N.A	146960
1/9/2020	RETRO COMBINADA CAT	12143	108	OBRA RUTA 4	6299	N.A
1/9/2020	CALENTDORES ASFALTO	S/C	392	OBRA RUTA 4	N.A	N.A
1/9/2020	CILINDRO HAMM	12352	161	OBRA RUTA 4	5465	N.A
1/9/2020	PALA SEM	12806	194	OBRA RUTA 4	4346	N.A
1/9/2020	NEUMATICO HAMM	12308	122	OBRA RUTA 4	6055	N.A
1/9/2020	MOTONIVELADORA 12M	12245	306	OBRA RUTA 4	1656	N.A
1/9/2020	ZARANDA	12450	120	OBRA RUTA 4	9029.2	N.A
1/9/2020	RETROEXCAVADORA	12130	192	OBRA RUTA 4	11994	N.A
1/9/2020	BULLDOCER	12007	337	OBRA RUTA 4	19184	N.A
1/9/2020	CILINDRO HAMM	ALQUILADO	116	OBRA RUTA 4	5737	N.A
1/9/2020	MOTONIVELADORA 120K	12220	132	OBRA RUTA 4	9342	N.A
1/9/2020	CAMION	15543	367	OBRA RUTA 4	N.A	67279
1/9/2020	SECUNDARIO	12446	231	OBRA RUTA 4	N.A	N.A
1/9/2020	PRIMARIO	12443	205	OBRA RUTA 4	969	N.A
1/9/2020	RETRO XCMG 215	12137	290	OBRA RUTA 4	N.A	N.A
4/9/2020	QUEMADOR C.ASFALTO	15314	40	OBRA RUTA 4	N.A	N.A
4/9/2020	TOYOTA HILUX (CAPATAZ)	AAW5345	47	OBRA RUTA 4	N.A	33190
4/9/2020	CILINDRO HAMM	12352	67	OBRA RUTA 4	5472	N.A
4/9/2020	NEUMATICO HAMM	12308	35	OBRA RUTA 4	6061	N.A
4/9/2020	BULLDOCER D8	12008	337	OBRA RUTA 4	194249	N.A
4/9/2020	CAMION M-BENZ	15402	65	OBRA RUTA 4	N.A	192601
4/9/2020	RETRO XCMG 215	12137	113	OBRA RUTA 4	14507	N.A
4/9/2020	TRACTOR M-FER.	12720	100	OBRA RUTA 4	2150	N.A
4/9/2020	SECUNDARIO	12445	400	OBRA RUTA 4	8773	N.A

5/9/2020	ZARANDA	12450	200	OBRA RUTA 4	9841	N.A
5/9/2020	SECUNDARIO	12445	200	OBRA RUTA 4	8783	N.A
5/9/2020	BULLDOCER D7	12007	200	OBRA RUTA 4	119195	N.A
6/9/2020	CILINDRO HAMM	12352	224	OBRA RUTA 4	5486	N.A
6/9/2020	CAMION REG ASF.	15314	78	OBRA RUTA 4	N.A	N.A
6/9/2020	RETRO XCMG 215	12137	369	OBRA RUTA 4	1565	N.A
7/9/2020	CAMION	15543	260	OBRA RUTA 4	N.A	68198
7/9/2020	BULLDOCER D8	12008	237	OBRA RUTA 4	19432	N.A
7/9/2020	CAMION REG. AGUA	15404	89	OBRA RUTA 4	N.A	149450
7/9/2020	CILINDRO HAMM	12352	95	OBRA RUTA 4	5494	N.A
7/9/2020	NEUMATICO HAMM	12308	118	OBRA RUTA 4	6084	N.A
7/9/2020	MOTONIVELADORA 12M	12245	376	OBRA RUTA 4	1684	N.A
7/9/2020	TRACTOR M-FER.	12702	26	OBRA RUTA 4	N.A	N.A
7/9/2020	PRIMARIO	12443	222	OBRA RUTA 4	N.A	N.A
7/9/2020	RETRO XCMG 215	12137	48	OBRA RUTA 4	1569	N.A
7/9/2020	PALA SEM	12806	187	OBRA RUTA 4	4382	N.A
7/9/2020	CAMION	15451	158	OBRA RUTA 4	N.A	64346
7/9/2020	CAMION	15459	104	OBRA RUTA 4	N.A	54162
7/9/2020	CAMION	15445	178	OBRA RUTA 4	N.A	84258
7/9/2020	CAMION	15453	154	OBRA RUTA 4	N.A	61707
7/9/2020	CAMION	15454	183	OBRA RUTA 4	N.A	N.A
7/9/2020	CAMION	15441	296	OBRA RUTA 4	N.A	85568
7/9/2020	TOYOTA HILUX (CAPATAZ)	AAW5345	53	OBRA RUTA 4	N.A	34333
8/9/2020	CILINDRO HAMM	12352	112	OBRA RUTA 4	5500	N.A
8/9/2020	GENERADOR CAT	16510	20	OBRA RUTA 4	N.A	N.A
8/9/2020	CAMION JAC	14095	79	OBRA RUTA 4	N.A	110864
8/9/2020	GENERADOR CAT	16510	10	OBRA RUTA 4	N.A	N.A
8/9/2020	TRACTOR M-FER.	12720	59	OBRA RUTA 4	2169	N.A
8/9/2020	TRACTOR M-FER.	12702	44	OBRA RUTA 4	9503	N.A
8/9/2020	CAMION ASFALTO	15316	216	OBRA RUTA 4	N.A	16615
8/9/2020	CAMION ASFALTO	15314	63	OBRA RUTA 4	N.A	N.A
8/9/2020	CAMION JAC	14095	79	OBRA RUTA 4	N.A	N.A
9/9/2020	PALA SEM	12806	200	OBRA RUTA 4	4402	N.A

10/9/2020	MOTONIVELADORA 12M	12245	431	OBRA RUTA 4	1711	N.A
10/9/2020	CILINDRO HAMM	12352	241	OBRA RUTA 4	5517	N.A
10/9/2020	CAMION REG. AGUA	15404	95	OBRA RUTA 4	N.A	199681
10/9/2020	NEUMATICO HAMM	12308	108	OBRA RUTA 4	6102	N.A
10/9/2020	GENERADOR CAT	16510	35	OBRA RUTA 4	N.A	N.A
11/9/2020	REGADOR ASFALTO	15317	130	OBRA RUTA 4	N.A	N.A
11/9/2020	TRACTOR M-FER.	12720	60	OBRA RUTA 4	2182	N.A
11/9/2020	CAMION JAC	14095	49	OBRA RUTA 4	N.A	111117
11/9/2020	TOYOTA HILUX (CAPATAZ)	AAW5345	61	OBRA RUTA 4	N.A	35554
11/9/2020	BARREDORA	16357	17	OBRA RUTA 4	1418	N.A
14/9/2020	CAMION M-BENZ	15402	174	OBRA RUTA 4	N.A	193224
14/9/2020	CAMION ASFALTO	15316	150	OBRA RUTA 4	N.A	15651
14/9/2020	GENERADOR CAT	16510	22	OBRA RUTA 4	738	N.A
14/9/2020	SECUNDARIO	12445	200	OBRA RUTA 4	8800	N.A
14/9/2020	ZARANDA	12450	200	OBRA RUTA 4	9854	N.A
15/9/2020	ZARANDA	12450	99	OBRA RUTA 4	9860.1	N.A
15/9/2020	SECUNDARIO	12445	251	OBRA RUTA 4	8806	N.A
15/9/2020	PRIMARIO	12443	179	OBRA RUTA 4	98950	N.A
15/9/2020	PALA SEM	12806	150	OBRA RUTA 4	4416	N.A
15/9/2020	TOYOTA HILUX (CAPATAZ)	AAW5345	60	OBRA RUTA 4	N.A	N.A
15/9/2020	CAMION ASFALTO	15314	72	OBRA RUTA 4	N.A	N.A
15/9/2020	CAMION REG.AGUA	15404	103	OBRA RUTA 4	N.A	199903
15/9/2020	BARREDORA	16357	18	OBRA RUTA 4	1423	N.A
15/9/2020	NEUMATICO DYNAPAC	12304	139	OBRA RUTA 4	904	N.A
15/9/2020	MOTONIVELADORA 12M	12245	318	OBRA RUTA 4	1736	N.A
15/9/2020	RETRO XCMG 215	12137	348	OBRA RUTA 4	1617	N.A
15/9/2020	GENERADOR CAT	16510	183	OBRA RUTA 4	N.A	N.A
15/9/2020	CILINDRO CHICO HAMM	12322	139	OBRA RUTA 4	7928	N.A
15/9/2020	CILINDRO HAMM	12352	242	OBRA RUTA 4	5539	N.A
15/9/2020	NEUMATICO HAMM	12308	110	OBRA RUTA 4	6119	N.A
15/9/2020	CAMION	14085	32	OBRA RUTA 4	N.A	N.A
15/9/2020	CAMION ASFALTO	15316	170	OBRA RUTA 4	N.A	N.A
15/9/2020	BARREDORA	16357	11	OBRA RUTA 4	1426	N.A

15/9/2020	TRACTOR M-FER.	12720	107	OBRA RUTA 4	2207	N.A
16/9/2020	TRACTOR M-FER.	12720	67	OBRA RUTA 4	2225	N.A
16/9/2020	PALA CAT	12809	131	OBRA RUTA 4	15846	N.A
16/9/2020	MOTONIVELADORA 120K	12220	177	OBRA RUTA 4	9365	N.A
16/9/2020	MOTONIVELADORA 12M	12245	268	OBRA RUTA 4	1773	N.A
17/9/2020	MOTONIVELADORA 12M	12245	224	OBRA RUTA 4	1754	N.A
17/9/2020	CAMION M-BENZ	15402	163	OBRA RUTA 4	N.A	193495
17/9/2020	BARREDORA	16357	17	OBRA RUTA 4	1430	N.A
17/9/2020	CAMION	15314	112	OBRA RUTA 4	N.A	N.A
17/9/2020	CAMION	15316	106	OBRA RUTA 4	N.A	15701
17/9/2020	CAMION REG.AGUA	15404	70	OBRA RUTA 4	N.A	150083
17/9/2020	TOYOTA HILUX (CAPATAZ)	AAW5345	23	OBRA RUTA 4	N.A	37583
17/9/2020	CILINDRO	12352	156	OBRA RUTA 4	5552	N.A
17/9/2020	NEUMATICO HAMM	12308	46	OBRA RUTA 4	6128	N.A
17/9/2020	NEMATICO DYNAPAC	12304	125	OBRA RUTA 4	921	N.A
17/9/2020	TANQUE ASFALTO 1	S/C	27	OBRA RUTA 4	N.A	N.A
17/9/2020	TANQUE ASFALTO 2	S/C	154	OBRA RUTA 4	N.A	N.A
17/9/2020	PALA CAT	12809	133	OBRA RUTA 4	15828	N.A
17/9/2020	CAMION JAC	14095	78	OBRA RUTA 4	N.A	111760
17/9/2020	ZARANDA	12450	200	OBRA RUTA 4	98136	N.A
17/9/2020	SECUNDARIO	12445	200	OBRA RUTA 4	8826	N.A
17/9/2020	CILINDRO HAMM	12352	225	OBRA RUTA 4	2570	N.A
17/9/2020	NEUMATICO HAMM	12308	70	OBRA RUTA 4	6143	N.A
17/9/2020	NEUMATICO DYNAPAC	12304	172	OBRA RUTA 4	935	N.A
17/9/2020	CAMION ASFALTO	15316	185	OBRA RUTA 4	N.A	15773
17/9/2020	CAMION REG. AGUA	15404	138	OBRA RUTA 4	N.A	15040
17/9/2020	CAMION M-BENZ	15402	114	OBRA RUTA 4	N.A	193786
17/9/2020	BARREDORA	16357	20	OBRA RUTA 4	N.A	N.A
17/9/2020	TOYOTA HILUX (CAPATAZ)	AAW5345	56	OBRA RUTA 4	N.A	38712
19/9/2020	RETRO XCMG 215	12137	200	OBRA RUTA 4	N.A	N.A
21/9/2020	MOTONIVELADORA	12220	263	OBRA RUTA 4	N.A	9381
21/9/2020	CAMION ASFALTO	15314	80	OBRA RUTA 4	N.A	N.A
21/9/2020	CAMION ASFALTO	15316	215	OBRA RUTA 4	N.A	15896

22/9/2020	CAMION	15543	286	OBRA RUTA 4	N.A	72086
22/9/2020	CAMION	15402	94	OBRA RUTA 4	N.A	193967
22/9/2020	MOTONIVELADORA 120K	12220	139	OBRA RUTA 4	9389	N.A
22/9/2020	MOTONIVELADORA 12M	12245	361	OBRA RUTA 4	1801	N.A
22/9/2020	TOYOTA HILUX (CAPATAZ)	AAW5345	62	OBRA RUTA 4	39417	N.A
22/9/2020	CAMION REG.AGUA	15404	93	OBRA RUTA 4	N.A	150643
22/9/2020	CAMION JAC	14095	62	OBRA RUTA 4	N.A	112351
22/9/2020	PALA CAT	12809	126	OBRA RUTA 4	15858	N.A
22/9/2020	BARREDORA	16357	25	OBRA RUTA 4	N.A	N.A
22/9/2020	CILINDRO HAMM	12352	235	OBRA RUTA 4	5593	N.A
22/9/2020	CILINDRO CHICO HAMM	12322	125	OBRA RUTA 4	7955	N.A
22/9/2020	NEUMATICO DYNAPAC	12304	127	OBRA RUTA 4	949	N.A
22/9/2020	TANQUE ASFALTO	17044	100	OBRA RUTA 4	N.A	N.A
22/9/2020	TANQUE ASFALTO 2	S/C	163	OBRA RUTA 4	N.A	N.A
22/9/2020	GENERADOR CAT	16525	83	OBRA RUTA 4	N.A	N.A
22/9/2020	CAMION M-BENZ	15402	10	OBRA RUTA 4	N.A	N.A
22/9/2020	CAMION ASFALTO	15316	80	OBRA RUTA 4	N.A	15863
22/9/2020	NEUMATICO HAMM	12308	20	OBRA RUTA 4	6170	N.A
24/9/2020	BARREDORA	16351	71	OBRA RUTA 4	1262	N.A
24/9/2020	CILINDRO HAMM	12352	244	OBRA RUTA 4	5609	N.A
24/9/2020	NEUMATICO HAMM	12308	160	OBRA RUTA 4	6174	N.A
24/9/2020	MOTONIVELADORA 12M	12245	244	OBRA RUTA 4	1823	N.A
24/9/2020	NEUMATICO DYNAPAC	12304	217	OBRA RUTA 4	967	N.A
24/9/2020	CILINDRO HAMM	12322	45	OBRA RUTA 4	N.A	N.A
24/9/2020	CAMION	15404	105	OBRA RUTA 4	N.A	150891
24/9/2020	CAMION ASFALTO	15314	52	OBRA RUTA 4	N.A	N.A
24/9/2020	CAMION ASFALTO	15314	91	OBRA RUTA 4	N.A	N.A
25/9/2020	CAMION ASFALTO	15316	130	OBRA RUTA 4	N.A	N.A
25/9/2020	CAMION ASFALTO	15316	80	OBRA RUTA 4	N.A	N.A
28/9/2020	CAMION M-BENZ	15402	170	OBRA RUTA 4	N.A	N.A
29/9/2020	MOTONIVELADORA 12M	12245	406	OBRA RUTA 4	1849	N.A
29/9/2020	CAMION REG.AGUA	15404	75	OBRA RUTA 4	N.A	151066
29/9/2020	CAMION	15543	272	OBRA RUTA 4	N.A	72691

29/9/2020	TOYOTA HILUX (CAPATAZ)	AAW5345	16	OBRA RUTA 4	N.A	42070
29/9/2020	PALA CAT	12809	104	OBRA RUTA 4	15825	N.A
29/9/2020	CILINDRO HAMM	12352	182	OBRA RUTA 4	5632	N.A
29/9/2020	NEUMATICO HAMM	12308	59	OBRA RUTA 4	6184	N.A
29/9/2020	BARREDORA	16351	66	OBRA RUTA 4	7274	N.A
29/9/2020	NEUMATICO DYNAPAC	12304	127	OBRA RUTA 4	979	N.A
29/9/2020	CILINDRO CHICO HAMM	12322	32	OBRA RUTA 4	7972	N.A
29/9/2020	CAMION ASFALTO	15316	202	OBRA RUTA 4	N.A	16347
30/9/2020	CAMION ASFALTO	15316	115	OBRA RUTA 4	N.A	16365
30/9/2020	CAMION	15543	105	OBRA RUTA 4	N.A	53714
30/9/2020	RETRO COMBINADA CAT	12143	120	OBRA RUTA 4	6306	N.A
30/9/2020	TRACTOR M-FER.	12720	106	OBRA RUTA 4	2249	N.A



## PLANILLA CONTROL COMBUSTIBLE AGOSTO OBRA RUTA 4

FECHA	EQUIPO	CODIGO	GAS OIL	SUMINISTRO EN :	HORAS EQ.	KM. EQ.
3/8/2020	RETRO COMBINADA CAT	12143	53	OBRA RUTA 4	6235	N.A
3/8/2020	MOTONIVELADORA 12M	12245	300	OBRA RUTA 4	1489	N.A
3/8/2020	MOTONIVELADORA120K	12220	277	OBRA RUTA 4	9227	N.A
3/8/2020	CILINDRO DYNAPAC	12353	80	OBRA RUTA 4	3761	N.A
3/8/2020	CAMION M-BENZ	15402	75	OBRA RUTA 4	N.A	191753
3/8/2020	PRIMARIO	12443	158	OBRA RUTA 4	908	N.A
3/8/2020	SECUNDARIO	12446	426	OBRA RUTA 4	N.F	N.A
3/8/2020	ZARANDA	12450	274	OBRA RUTA 4	97090	N.A
3/8/2020	PALA SEM	12806	219	OBRA RUTA 4	4168	N.A
3/8/2020	RETRO XCMG 215	12137	182	OBRA RUTA 4	1389	N.A
3/8/2020	BULLDOCER D8	12008	262	OBRA RUTA 4	19390	N.A
3/8/2020	RETRO CAT 320	12130	181	OBRA RUTA 4	11904	N.A
3/8/2020	CAMION FOTON	15443	118	OBRA RUTA 4	N.A	50768
3/8/2020	CAMION HOWO	15542	200	OBRA RUTA 4	N.A	90083
4/8/2020	CAMION HOWO	15459	100	OBRA RUTA 4	N.A	49556
5/8/2020	MOTONIVELADORA	12245	200	OBRA RUTA 4	1510	N.A
5/8/2020	MOTONIVELADORA	12220	200	OBRA RUTA 4	9245	N.A
6/8/2020	ZARANDA	12450	200	OBRA RUTA 4	97413	N.A
6/8/2020	SECUNDARIO	12446	200	OBRA RUTA 4	N.F	N.A
6/8/2020	PALA SEM	12806	200	OBRA RUTA 4	4197	N.A
6/8/2020	PALA SEM	12806	189	OBRA RUTA 4	4198	N.A
6/8/2020	CILINDRO DYNAPAC	12353	64	OBRA RUTA 4	3776	N.A
6/8/2020	MOTONIVELADORA	12245	334	OBRA RUTA 4	1521	N.A
6/8/2020	MOTONIVELADORA 12M	12220	187	OBRA RUTA 4	9253	N.A
6/8/2020	CAMION JAC	14094	52	OBRA RUTA 4	N.A	13597,7
6/8/2020	SECUNDARIO	12446	261	OBRA RUTA 4	N.F	N.A
6/8/2020	ZARANDA	12450	223	OBRA RUTA 4	97415	N.A
6/8/2020	RETRO XCMG 215	12137	198	OBRA RUTA 4	1411	N.A

6/8/2020	CAMION M-BENZ	15402	48	OBRA RUTA 4	N.A	191974
6/8/2020	GENERADOR CAT	16510	88	OBRA RUTA 4	498	N.A
6/8/2020	RETRO CAT 320	12130	200	OBRA RUTA 4	11916	N.A
7/8/2020	CAMION JAC	14095	80	OBRA RUTA 4	N.A	110111
7/8/2020	CAMION JAC	14090	44	OBRA RUTA 4	125173	N.A
7/8/2020	PALA SEM	12806	200	OBRA RUTA 4	4207	N.A
10/8/2020	ZARANDA	12450	200	OBRA RUTA 4	97596	N.A
10/8/2020	PRIMARIO	12443	200	OBRA RUTA 4	925	N.A
10/8/2020	SECUNDARIO	12446	200	OBRA RUTA 4	N.F	N.A
10/8/2020	CAMION REG.ASFALTO	15314	180	OBRA RUTA 4	N.A	140472
11/8/2020	MOTONIVELADORA 12M	12245	200	OBRA RUTA 4	1546	N.A
11/8/2020	MOTONIVELADORA 120K	12220	150	OBRA RUTA 4	9275	N.A
11/8/2020	CAMION JAC	14094	83	OBRA RUTA 4	N.A	136628
11/8/2020	PALA SEM	12806	200	OBRA RUTA 4	4230	N.A
11/8/2020	RETRO COMBINADA CAT	12143	110	OBRA RUTA 4	6257	N.A
12/8/2020	ZARANDA	12450	195	OBRA RUTA 4	97682	N.A
12/8/2020	SECUNDARIO	12446	390	OBRA RUTA 4	N.F	N.A
12/8/2020	PRIMARIO	12443	211	OBRA RUTA 4	928	N.A
12/8/2020	PALA SEM	12806	101	OBRA RUTA 4	4235	N.A
12/8/2020	RETRO XCMG 215	12137	283	OBRA RUTA 4	1435	N.A
12/8/2020	MOTONIVELADORA12M	12245	333	OBRA RUTA 4	1557	N.A
12/8/2020	TOYOTA HILUX (CAPATAZ)	AAW5345	33	OBRA RUTA 4	N.A	26902
12/8/2020	CAMION HOWO	15543	217	OBRA RUTA 4	N.A	64413
12/8/2020	MOTONIVELADORA120K	12220	190	OBRA RUTA 4	9284	N.A
12/8/2020	CILINDRO DYNAPAC	12353	110	OBRA RUTA 4	3803	N.A
12/8/2020	CAMION FOTON	15404	100	OBRA RUTA 4	N.A	148831
12/8/2020	CAMION FOTON	15535	193	OBRA RUTA 4	N.A	
13/8/2020	CAMION JAC	14094	68	OBRA RUTA 4	N.A	137070
13/8/2020	RETRO CAT 320	12130	200	OBRA RUTA 4		N.A
13/8/2020	CAMION FOTN	14085	32	OBRA RUTA 4	N.A	152362
13/8/2020	CAMION JAC CANTERA	SCE8857	80	OBRA RUTA 4	N.A	125648
13/8/2020	TRACTOR M- FERG	12720	118	OBRA RUTA 4	2083	N.A
13/8/2020	TOYOTA HILUX (CAPATAZ)	AAW5345	61	OBRA RUTA 4	N.A	27591
13/8/2020	MOTONIVLEADORA	12220	306	OBRA RUTA 4	9301	N.A



13/8/2020	PALA SEM	12806	200	OBRA RUTA 4		N.A
14/8/2020	CAMION M-BENZ	15402	40	OBRA RUTA 4		
14/8/2020	ZARANDA	12450	200	OBRA RUTA 4	97840	N.A
15/8/2020	SECUNDARIO	12245	200	OBRA RUTA 4	8726	N.A
15/8/2020	RETROBANDA	12130	358	OBRA RUTA 4	11946	N.A
15/8/2020	BULLDOCER D7	12007	69	OBRA RUTA 4	19136	N.A
15/8/2020	MOTONIVELAEDORA120K	12220	84	OBRA RUTA 4	9309	N.A
15/8/2020	MOTONIVELADORA12M	12245	371	OBRA RUTA 4	1583	N.A
15/8/2020	CILINDRO HAMM	12352	197	OBRA RUTA 4	5414	N.A
15/8/2020	NEUMATICO HAMM	12308	58	OBRA RUTA 4	6030	N.A
15/8/2020	CAMION JAC	14094	50	OBRA RUTA 4	N.A	137526
15/8/2020	CILINDRO DYNAPAC	12353	94	OBRA RUTA 4	3823	N.A
15/8/2020	CAMION REGADOR AGUA	15404	78	OBRA RUTA 4	N.A	149005
15/8/2020	ZARANDA	12450	138	OBRA RUTA 4	9789.3	N.A
15/8/2020	SECUNDARIO	12245	196	OBRA RUTA 4	8727	N.A
15/8/2020	PRIMARIO	12443	209	OBRA RUTA 4	941,5	N.A
15/8/2020	RETRO XCMG 215	12137	283	OBRA RUTA 4	1462	N.A
15/8/2020	CAMION M-BENZ	15402	131	OBRA RUTA 4	N.A	192257.5
15/8/2020	PALA SEM	12806	200	OBRA RUTA 4	4268	N.A
15/8/2020	GENERADOR CAT	16510	144	OBRA RUTA 4	565.6	N.A
16/8/2020	BULLDOCER	12007	200	OBRA RUTA 4	18148	N.A
17/8/2020	RETROBANDA	12130	200	OBRA RUTA 4	23693	N.A
17/8/2020	BULLDOCER	12007	200	OBRA RUTA 4	19157	N.A
17/8/2020	CAMION JAC	14094	64	OBRA RUTA 4	N.A	13792
17/8/2020	CAMION ASFALTO	15314	40	OBRA RUTA 4	N.A	VACIO
17/8/2020	CAMION JAC	SCE8857	20	OBRA RUTA 4	N.A	126008
17/8/2020	PALA SEM	12806	200	OBRA RUTA 4	VACIO	N.A
17/8/2020	CAMION M-BENZ	15402	40	OBRA RUTA 4	N.A	VACIO
<b>18/8/2020</b>	<b>MICRO TRASLADO PERSONAL</b>	<b>ETU5103</b>	<b>55</b>	<b>OBRA RUTA 4</b>	<b>N.A</b>	<b>N.A</b>
18/8/2020	BULLDOCER D7	12007	365	OBRA RUTA 4	19162	N.A
18/8/2020	MOTONIVELADORA	12245	316	OBRA RUTA 4	1609	N.A
18/8/2020	CILINDRO DYNAPAC	12353	143	OBRA RUTA 4	3843	N.A
18/8/2020	RETROBANDA	12130	214	OBRA RUTA 4	11970	N.A
18/8/2020	CILINDRO HAMM	12352	132	OBRA RUTA 4	5427	N.A

18/8/2020	TRACTOR M- FERG	12720	59	OBRA RUTA 4	2107	N.A
18/8/2020	CAMION REGADOR AGUA	15404	41	OBRA RUTA 4	N.A	149070
18/8/2020	PALA SEM	12806	32	OBRA RUTA 4	4286	N.A
18/8/2020	RETRO XCMG 215	12137	236	OBRA RUTA 4	1478	N.A
18/8/2020	ZARANDA	12450	119	OBRA RUTA 4	9798	N.A
18/8/2020	SECUNDARIO	12445	200	OBRA RUTA 4	8736	N.A
18/8/2020	GENERADOR CAT ASFALTO	16525	172	OBRA RUTA 4		N.A
18/8/2020	GENERADOR CAT	16510	50	OBRA RUTA 4	592	N.A
18/8/2020	CAMION JAC	14094	53	OBRA RUTA 4	N.A	13827
19/8/2020	RETROCOMBINADA	12143	40	OBRA RUTA 4	VACIO	N.A
20/8/2020	BULLDOCER	12007	335	OBRA RUTA 4	19399	N.A
20/8/2020	RETROBANDA	12130	240	OBRA RUTA 4	11984	N.A
20/8/2020	MOTONIVELADORA	12245	238	OBRA RUTA 4	1631	N.A
20/8/2020	CILINDRO DYNAPAC	12353	120	OBRA RUTA 4	3866	N.A
20/8/2020	TOYOTA HILUX (CAPATAZ)	AAW5345	52	OBRA RUTA 4	N.A	29430
20/8/2020	RETROCOMBINADA	12143	116	OBRA RUTA 4	6284	N.A
20/8/2020	CAMION ASFALTO	15316	140	OBRA RUTA 4	N.A	VACIO
20/8/2020	TANQUE BARRA C/ASFALTO	S/C	60	OBRA RUTA 4	N.A	N.A
20/8/2020	PALA SEM	12806	200	OBRA RUTA 4	4304	N.A
20/8/2020	ZARANDA	12450	200	OBRA RUTA 4	9811	N.A
20/8/2020	SECUNDARIO	12445	200	OBRA RUTA 4	8750	N.A
21/8/2020	CILINDRO HAMM	12353	181	OBRA RUTA 4	5445	N.A
21/8/2020	NEUMATICO HAMM	12306	133	OBRA RUTA 4	13066	N.A
21/8/2020	CAMION	15543	374	OBRA RUTA 4	N.A	66497
21/8/2020	PRIMARIO	12443	270	OBRA RUTA 4	957	N.A
21/8/2020	SECUNDARIO	12455	223	OBRA RUTA 4	8754	N.A
21/8/2020	ZARANDA	12450	65	OBRA RUTA 4	9816	N.A
21/8/2020	PALA SEM	12806	228	OBRA RUTA 4	4314	N.A
21/8/2020	CAMION JAC	SCE8857	67	OBRA RUTA 4	N.A	127021
21/8/2020	CAMION M-BENZ	15402	149	OBRA RUTA 4	N.A	192504
21/8/2020	COMPRESOR	16407	49	OBRA RUTA 4	6841	N.A
21/8/2020	RETRO XCMG 215	12137	355	OBRA RUTA 4	1507	N.A
21/8/2020	MOTONIVELADORA	12220	200	OBRA RUTA 4	VACIO	N.A
21/8/2020	BULLDOCER	12007	149	OBRA RUTA 4	VACIO	N.A

21/8/2020	BULLDOCER D8	12008	521	OBRA RUTA 4	19414	N.A
21/8/2020	CAMION JAC	14094	87	OBRA RUTA 4	N.A	138871
21/8/2020	TOYOTA HILUX (CAPATAZ)	AAW5345	59	OBRA RUTA 4	N.A	29904
21/8/2020	TRACTOR M- FERG	12720	100	OBRA RUTA 4	2128	N.A
26/8/2020	TOYOTA HILUX (CAPATAZ)	AAW5345	58	OBRA RUTA 4	N.A	31460
27/8/2020	CAMION JAC	SCE8857	55	OBRA RUTA 4	N.A	12769
27/8/2020	CAMION JAC	14094	71	OBRA RUTA 4	N.A	17939
31/8/2020	CAMION JAC	14090	90	OBRA RUTA 4	N.A	128527
31/8/2020	SECUNDARIO	12445	200	OBRA RUTA 4	VACIO	N.A
31/8/2020	ZARANDA	12450	200	OBRA RUTA 4	VACIO	N.A
31/8/2020	PALA SEM	12806	200	OBRA RUTA 4	VACIO	N.A
1/9/2020	CAMION ASFALTO	15314	240	OBRA RUTA 4	N.A	VACIO
1/9/2020	CAMION ASFALTO	15316	170	OBRA RUTA 4	N.A	VACIO
1/9/2020	BULLDOCER	12007	200	OBRA RUTA 4	19182	N.A



W.O.:	SC013848	Modelo:	12M
Contrato:	SA0000419	Serie:	B9201037
Tipo de PM:	PM 1	Horómetro:	1654.6
Cliente:	MELITER	Técnico:	PABLO FERNAN DEZ
Administrador CVA	John Delgado	Fecha:	31/09/2020

Contacto:

Repuestos y Actividades:

PM	REVISAR FUNCIONAMIENTO	DE PRODUCTLINK		
PM1	LUBRICAR	MAQUINA	4526006	CARTRIDGE-GREASE 2
PM1	REEMPLAZAR	FILTRO COMBUSTIBLE	1R0749	FILTRO 1
PM1	REEMPLAZAR	FILTRO COMBUSTIBLE	1R0762	FILTRO 1
PM1	REEMPLAZAR	SEPARADOR AGUA	3261644	FILTRO SEP. AGUA 1
PM1	REEMPLAZAR	FILTRO DE ACEITE MOTOR	1R1807	FILTRO AS - OIL 1
PM1	REEMPLAZAR	ACEITE DE MOTOR	3E9848	ACEITE DE MOTOR 15W40 1
PM1	REEMPLAZAR	ACEITE DE MOTOR	3E9902	ACEITE DE MOTOR 15W40 2
PM1	TOMA-ANALISIS MUESTRA	ACEITE MOTOR	1698373	ANALISIS DE ACEITE 1
PM1	TOMA-ANALISIS MUESTRA	ACEITE MOTOR	4C4600	ANALISIS DE ACEITE 1
PM1	CHEQUEAR	CORREA(S)		
PM1	REVISAR NIVEL	ACEITE MANDO FINAL		
PM1	CORTAR Y ANALIZAR	FILTROS DE ACEITE		
PM1	INSPECCIONAR	TAPONES/FILTROS MAGNETICO		

**INSPECCION VISUAL DE MAQUINA**

NIVEL DE COMBUSTIBLE:  4/4  3/4  1/2  1/4  BAJO

**H. Petersen**



VISUAL		EN OPERACIÓN	VISUAL	EN OPERACIÓN
<b>MOTOR</b> <input type="checkbox"/> DAÑOS EXTERNOS <input type="checkbox"/> LIMPIAR MOTOR <input type="checkbox"/> LIMPIAR RADIADOR <input type="checkbox"/> PUNTOS DE ENGRASE <input type="checkbox"/> FUGAS DE ACEITE <input type="checkbox"/> FUGAS DE REFRIGERANTE <input type="checkbox"/> FUGAS DE COMBUSTIBLE <input type="checkbox"/> ROCE DE MANGUERAS <input type="checkbox"/> ROCE DE CABLES <input type="checkbox"/> CONEXIONES / CABLES SUELTOS <input type="checkbox"/> TORNILLERIA SUELTA O FALTANTE <input type="checkbox"/> NIVEL DE ACEITE <input type="checkbox"/> SOPORTES DE MOTOR		<input type="checkbox"/> COLOR DEL HUMO <input type="checkbox"/> RUIDOS ANORMALES <input type="checkbox"/> VIBRACIONES <input type="checkbox"/> TEMPERATURA	<b>TREN RODANTE</b> <input type="checkbox"/> DAÑOS EXTERNOS <input type="checkbox"/> PUNTOS DE ENGRASE <input type="checkbox"/> FUGAS DE ACEITE <input type="checkbox"/> TORNILLERIA SUELTA O FALTANTE <input type="checkbox"/> TENSION DE CADENAS <input type="checkbox"/> ZAPATAS <input type="checkbox"/> RUEDA MOTRIZ <input type="checkbox"/> RUEDA GUIA <input type="checkbox"/> FISURAS EN BASTIDOR	<input type="checkbox"/> RUIDOS ANORMALES <input type="checkbox"/> RODILLOS TRANCADOS O DAÑADOS
<b>TRANSMISION / CONVERTIDOR</b> <input type="checkbox"/> DAÑOS EXTERNOS <input type="checkbox"/> LIMPIAR TRANSMISION <input type="checkbox"/> FUGAS DE ACEITE <input type="checkbox"/> ROCE DE MANGUERAS <input type="checkbox"/> ROCE DE CABLES <input type="checkbox"/> CONEXIONES / CABLES SUELTOS <input type="checkbox"/> NIVEL DE ACEITE <input type="checkbox"/> SOPORTES DE TRANSMISION		<input type="checkbox"/> RUIDOS ANORMALES <input type="checkbox"/> VIBRACIONES <input type="checkbox"/> TEMPERATURA <input type="checkbox"/> ALARMA DE RETROCESO	<b>CHASIS</b> <input type="checkbox"/> DAÑOS EXTERNOS <input type="checkbox"/> PUNTOS DE ENGRASE <input type="checkbox"/> ROCE DE MANGUERAS / CAÑOS <input type="checkbox"/> TORNILLERIA SUELTA O FALTANTE <input type="checkbox"/> FISURAS <input type="checkbox"/> PUERTA / TRABAS / CERRADURAS DE COMPARTIMIENTOS	
<b>MANDO FINAL / NEUMATICOS</b> <input type="checkbox"/> DAÑOS EXTERNOS <input type="checkbox"/> LIMPIAR <input type="checkbox"/> FUGAS DE ACEITE <input type="checkbox"/> TORNILLERIA SUELTA O FALTANTE <input type="checkbox"/> NEUMATICOS CON CORTES O DAÑADOS <input type="checkbox"/> NIVEL DE ACEITE		<input type="checkbox"/> RUIDOS ANORMALES <input type="checkbox"/> VIBRACIONES <input type="checkbox"/> TEMPERATURA	<b>CABINA</b> <input type="checkbox"/> DAÑOS EXTERNOS <input type="checkbox"/> FISURAS <input type="checkbox"/> PUERTA / TRABAS / CERRADURAS <input type="checkbox"/> VIDRIOS <input type="checkbox"/> LUCES <input type="checkbox"/> LIMPIA PARABRISAS <input type="checkbox"/> PANEL DE INSTRUMENTOS <input type="checkbox"/> LLAVE DE CONTACTO <input type="checkbox"/> AIRE ACONDICIONADO <input type="checkbox"/> ASIENTO <input type="checkbox"/> CINTRURON DE SEGURIDAD <input type="checkbox"/> MANUAL DE OPERACIÓN Y MANTENIMIENTO	
<b>DIRECCION / FRENSOS</b> <input type="checkbox"/> DAÑOS EXTERNOS <input type="checkbox"/> LIMPIAR <input type="checkbox"/> PUNTOS DE ENGRASE <input type="checkbox"/> FUGAS DE ACEITE <input type="checkbox"/> ROCE DE MANGUERAS <input type="checkbox"/> TORNILLERIA SUELTA O FALTANTE <input type="checkbox"/> NIVEL DE ACEITE		<input type="checkbox"/> RUIDOS ANORMALES <input type="checkbox"/> VIBRACIONES <input type="checkbox"/> TEMPERATURA	<b>MONITOR</b> <input type="checkbox"/> PRESENTA CODIGOS ACTIVOS Y/O ALARMAS	
<b>SISTEMA HIDRAULICO</b> <input type="checkbox"/> DAÑOS EXTERNOS EN CILINDROS <input type="checkbox"/> DAÑOS EXTERNOS EN TANQUE <input type="checkbox"/> LIMPIAR <input type="checkbox"/> PUNTOS DE ENGRASE <input type="checkbox"/> FUGAS DE ACEITE <input type="checkbox"/> ROCE DE MANGUERAS <input type="checkbox"/> TORNILLERIA SUELTA O FALTANTE <input type="checkbox"/> NIVEL DE ACEITE		<input type="checkbox"/> RUIDOS ANORMALES <input type="checkbox"/> VIBRACIONES <input type="checkbox"/> TEMPERATURA	<b>IMPLEMENTOS</b> <small>(Pantografía, pluma, brazo, balde, pala, hoja, links, otros)</small> <input type="checkbox"/> DAÑOS EXTERNOS <input type="checkbox"/> PUNTOS DE ENGRASE <input type="checkbox"/> ROCE DE MANGUERAS / CAÑOS <input type="checkbox"/> TORNILLERIA SUELTA O FALTANTE <input type="checkbox"/> FISURAS <input type="checkbox"/> HERRAMIENTA DE CORTE	<input type="checkbox"/> RUIDOS ANORMALES <input type="checkbox"/> HOLLIGURA EN PERNOS Y BUJES

**INDICACIÓN:** Los campos marcados con **X**, indican que requiere atención (faltante o algún tipo de anomalía). Los campos en blanco, indica que fueron chequeados y no presentan novedad o no aplica para el modelo inspeccionado.

OBSERVACIONES: **DEJAR POR MANIFIESTA PERDIDA DE AGUA DETRAS DE LA CABINA.**

Nombre del CLIENTE Firma de CLIENTE

Nombre del TECNICO **PABLO FERNANDEZ** Firma de TECNICO

PARQUE MAQUINARIA DE JULIO RUTA 4				
Código	Equipo	Matrícula	Chofer	OBSERVACIONES
0	Combi Traslado Personal	ETU5103	Raul Zapata	TRASLADO PERSONAL
12007	Bulldozer	N/A	Martin Perera	
12130	Retobanda CAT	N/A	Andres Bobadilla	
12136	Retro 336	N/A	tritadores	SE FUE CON GABRIEL GILLBERTI 1/7/2020 YOUNG.
12137	Retobanda XCMG	N/A	Danilo Avila	
12143	Retroexcavadora Combianada	N/A	VARIOS	Varios choferes, multitaareas 10/7 VINO UNA CATERPILAR, SE FUE 12144 JCB.
12220	Motoniveladora 120 K	N/A	Carlos Velazques	
12245	Motoniveladora 12M	N/A	Marcos Rodriguez	
12306	Neumatico Hamm	N/A	N/A	FUERA DE USO
12308	Neumatico Hamm	N/A	norberto Rodino	ruta 4
12312	Patacabra bomag	N/A	Norberto Rodino	se fue a "La Balza" 1/7/2020.
12352	Cilindro Hamm	N/A	Gabriel Sosa	
12353	Cilindro Dynapac	N/A	Francisco Olivera	
12355	Patacabra DYNAPAC	N/A		LEGA A RUTA 4 EL DIA 16/7, PROVENIENTE DE LA BALZA.
12355	Patacabra DYNAPAC	N/A	Julio Paula	INGRESO A RUTA 4 EL 20/7/2020.
12416	Planta Estabilizado MARGUI	N/A	N/A	EQ.PARADO ( no esta en uso)
12443	Primario	N/A	tritadores	Grupo Tritadores
12445	Secundario	N/A		Grupo Tritadores
12446	Secundario	N/A	N/A	Grupo Tritadores
12450	Zaranda	N/A		Grupo Tritadores
12460	Perforador	N/A		Grupo Tritadores
12720	Tractor Massey Ferguson	N/A	William Dasilva	Mantenimiento RUTA 20.
12806	Pala SEM	N/A	/	Grupo Tritadores
12809	Pala CAT 924	N/A		Grupo Tritadores
14094	Camion JAC	SCG5951	tritadores	Grupo Tritadores
14095	Camion JAC	SCG5397	tritadores	Grupo Tritadores
15402	Camion FREIGHTLINER	LAB 2641	tritadores	Grupo Tritadores
15404	Camion	OAC3780	Catalino Lopez	Camion Regador
15441	Camion	SCH9075	R. BURDETTE	
15445	Camion	SCI2662	Juan Ramos	15m3
15451	Camion	AA5531	Carlos Caceres	15m3
15535	Camion	OAC 6958	Raul Zapata	15m3
15543	Camion	AA56547	Oscar Pesca	Casamba 17 M3 (MAD 8630) (Comienza a trabajar LUNES 25/5)
16407	Compresor	N/A	N/A	20m3 (casamba COD17220)
16510	Generador CAT	N/A	N/A	
17125	Chata	OAC 7713	Oscar Pesca	CAMION 15543
17220	Casamba	OAC 6591	Oscar Pesca	CAMION 15543

Ref : PERSONAL DE CANTERA ( Roberto Silva,Victor Padron, Juan Balduvino, Victor Perez)

PARQUE MAQUINARIA AGOSTO RUTA 4.

Código	Equipo	Matrícula	Chofer	OBSERVACIONES
0	Combi Traslado Personal	ETU5103	Carlos Velazques	TRASLADO PERSONAL
12007	Bulldozer D7 CAT	N/A	Martin Perera	
12008	BULLDOCER D8 CAT	N/A	Martin Perera	Llego ultima semana de Julio a ruta 4
12130	Retrobanda CAT	N/A	Andres Bobadilla	
12137	Retrobanda XCMG	N/A	Danilo Avila	
12143	Retroexcavadora Combianada	N/A	VARIOS	Varios choferes, multitareas 10/7 VINO UNA CATERPILAR, SE FUE 12144 JCB.
12220	Motoniveladora 120 K	N/A	Carlos Velazques	
12245	Motoniveladora 12M	N/A	Marcos Rodriguez	
12304	Neumatico Dynapac	N/A	N/A	
12304	Neumatico DYNAPAC	N/A		13/8 ingreso a ruta 4 desde mdeo
12306	Neumatico Hamm	N/A	N/A	FUERA DE USO
12308	Neumatico Hamm	N/A	norberto Rodino	ruta 4
12322	Cilindro Hamm Chico	N/A	N/A	
12352	Cilindro Hamm	N/A	Gabriel Sosa	
12353	Cilindro Dynapac	N/A	Francisco Olivera	
12416	Planta Estabilizado MARGUI	N/A	N/A	EQ.PARADO ( no esta en uso)
12443	Primario	N/A	trituradores	Grupo Trituradores
12445	Secundario	N/A		Grupo Trituradores
12446	Secundario	N/A	N/A	Grupo Trituradores
12450	Zaranda	N/A		Grupo Trituradores
12460	Perforador	N/A	trituradores	Grupo Trituradores
12702	Tractor M-Ferguson	N/A		
12720	Tractor Massey Ferguson	N/A	William Dasilva	Mantenimiento RUTA 20.
12806	Pala SEM	N/A	/	Grupo Trituradores
14094	Camion JAC	SCG5951	VARIOS	
15314	CAMION ASFALTO	LAB1560	Dennis Correa	
15316	Camion Asfalto	SCH5441		
15402	Camion FREICHTLINER	LAB 2641	trituradores	Grupo Trituradores
15404	Camion	OAC3780	Catalino Lopez	Camion Regador
15535	Camion	OAC 6958	/	Casamba 17 M3 (MAD 8630)
15543	Camion	AAS6547	Oscar Pesca	20m3 (casamba COD17220)
16205	Gravilladora	N/A		
16351	Barredora	N/A		
16357	Barredora	N/A		
16357	Barredora	N/A		13/8 ingreso a ruta 4 desde mdeo
16407	Compresor	N/A	N/A	
16510	Generador CAT	N/A	N/A	
16525	Generador CAT ASFALTO	N/A		
17010	Remolque Asfalto	N/A		
17044	Tanque Emulsion Asfalto	N/A		
17125	Chata	OAC 7713	Oscar Pesca	CAMION 15543
17220	Casamba	OAC 6591	Oscar Pesca	CAMION 15543
S/C	Tanque Emulsion Asfalto	N/A		
s/c	Camion JAC	SCE 8857	trituradores	se fuea mdeo el dia 7/8 el 14095 scg5397, ingreso JAC el SCE 8857

PARQUE MAQUINARIA DE SETIEMBRE RUTA 4

Código	Equipo	Matrícula	Chofer	OBSERVACIONES
0	Combi Traslado Personal	ETU5103	Raul Zapata	TRASLADO PERSONAL
12007	Bulldozer	N/A	Martin Perera	
12130	Retrobanda CAT	N/A	Andres Bobadilla	
12136	Retro 336	N/A	tritadores	SE FUE CON GABRIEL GILLIBERTI 1 /7 /2020 YOUNG.
12137	Retrobanda XCMG	N/A	Danilo Avila	
12143	Retroexcavadora Combianada	N/A	VARIOS	Varios choferes, multitareas 10/7 VINO UNA CATERPILAR, SE FUE 12144 JCB.
12220	Motoniveladora 120 K	N/A	Carlos Velazques	
12245	Motoniveladora 12M	N/A	Marcos Rodriguez	
12306	Neumatico Hamm	N/A	N/A	FUERA DE USO
12308	Neumatico Hamm	N/A	norberto Rodino	ruta 4
12312	Patacabra bomaG	N/A	Norberto Rodino	se fue a "La Balza" 1/7/2020.
12352	Cilindro Hamm	N/A	Gabriel Sosa	
12353	Cilindro Dynapac	N/A	Francisco Olivera	
12355	Patacabra DYNAPAC	N/A		LLEGA A RUTA 4 EL DIA 16/7, PROVENIENTE DE LA BALZA.
12355	Patacabra DYNAPAC	N/A	Julio Paula	INGRESO A RUTA 4 EL 20/7/2020.
12416	Planta Estabilizado MARGUI	N/A	N/A	EQ.PARADO ( no esta en uso)
12443	Primario	N/A	tritadores	Grupo Trituradores
12445	Secundario	N/A		Grupo Trituradores
12446	Secundario	N/A	N/A	Grupo Trituradores
12450	Zaranda	N/A		Grupo Trituradores
12460	Perforador	N/A	tritadores	Grupo Trituradores
12720	Tractor Massey Ferguson	N/A	William Dasilva	Mantenimiento RUTA 20.
12806	Pala SEM	N/A	/	Grupo Trituradores
12809	Pala CAT 924	N/A	tritadores	Grupo Trituradores
14094	Camion JAC	SCG5951	VARIOS	
14095	Camion JAC	SCG5397	tritadores	Grupo Trituradores
15402	Camion FREICHTLINER	LAB 2641	tritadores	Grupo Trituradores
15404	Camion	OAC3780	Catalino Lopez	Camion Regador
15441	Camion	SCH9075	R. BURDETTE	15m3
15445	Camion	SCI2662	Juan Ramos	15m3
15451	Camion	AAS5531	Carlos Caceres	15m3
15535	Camion	OAC 6958	Raul Zapata	Casamba 17 M3 (MAD 8630) (Comienza a trabajar LUNES 25/5)
15543	Camion	AAS6547	Oscar Pesca	20m3 (casamba COD17220)
16407	Compresor	N/A	N/A	
16510	Generador CAT	N/A	N/A	
17125	Chata	OAC 7713	Oscar Pesca	CAMION 15543
17220	Casamba	OAC 6591	Oscar Pesca	CAMION 15543





MELITER S.A.



Tel. (598) 2601 0980 / Fax: 2600 5880  
Av. Italia 6795

C.P. 11500

proveedores@meliter.com.uy  
www.meliter.com.uy

28152

### NOTA DE ENTREGA

Cliente / Operario: OBRADOR MELITER

Dirección: Km 286,000 ; Ruta 4

DIA	MES	AÑO
10	7	20

Cantidad	Viajes	Detalle	Origen	Destino
1	}	Residuos Orgánicos	}	}
1		Residuos Cartón		
1		Residuos Plásticos		
		Destino Puerto Alegre		
		Vertedero Municipal		

\_\_\_\_\_  
Firma Chofer

  
\_\_\_\_\_  
Firma Receptor

\_\_\_\_\_  
Firma Capataz



28153

### NOTA DE ENTREGA

Tel. (598) 2601 0980 / Fax: 2600 5880  
Av. Italia 6795

C.P. 11500

proveedores@meliter.com.uy  
www.meliter.com.uy

Cliente / Operario: OBRADOR MELITER SA  
Dirección: km 286,000 ; RUTA 4.

DIA	MES	AÑO
27	7	20

Cantidad	Viajes	Detalle	Origen	Destino
1	)	Residuo Organico	)	)
1		Residuo Plastico		
1		Residuo Carton		
		Destino Pueblo Graces		
		Vertedero Municipal.		

Firma Chofer

Firma Receptor

Firma Capataz



MELITER S.A.



Tel. (598) 2601 0980 / Fax: 2600 5880  
Av. Italia 6795

C.P. 11500

proveedores@meliter.com.uy  
www.meliter.com.uy

28397

## NOTA DE ENTREGA

Cliente / Operario: OBROPOR R4 Km 280,000

Dirección: Greco - Rio Negro.

DIA	MES	AÑO
28	08	20

Cantidad	Viajes	Detalle	Origen	Destino
1	1	Residuos orgánicos	Ry	Greco
1	1	Residuos Carton		
1	1	Residuos Plásticos		
1	1	Destino Prebto		
		Greco, Vertedero		
		semiapal		

Firma Chofer

Firma Receptor

Firma Capataz



Tel. (598) 2601 0980 / Fax: 2600 5880  
Av. Italia 6795

C.P. 11500

proveedores@meliter.com.uy  
www.meliter.com.uy

28159

### NOTA DE ENTREGA

Cliente / Operario: ABRADOR Ruta 4 Km 286  
Dirección: Pueblo Gaceo Rio Negro.

DIA	MES	AÑO
13	8	20

Cantidad	Viajes	Detalle	Origen	Destino
1	1	Residuos organicos	R.4	Gaceo
1	1	Residuos Carton		
1	1	Residuos Plasticos		
		Destino Vertedero		
		Municipal P <sub>o</sub> Gaceo.		

Firma Chofer

Firma Receptor

Firma Capataz



MELITER S.A.



Tel. (598) 2601 0980 / Fax: 2600 5880  
Av. Italia 6795

C.P. 11500

proveedores@meliter.com.uy  
www.meliter.com.uy

28197

### NOTA DE ENTREGA

Cliente / Operario: OBPDDOR Py Km 280,000

Dirección: Areco - Rio Negro

DIA	MES	AÑO
16	9	20

Cantidad	Viajes	Detalle	Origen	Destino
1	1	Residuos Organicos	Py	Areco.
1	1	Residuos Carton		
1	1	Residuos Plasticos		
		Vertedero Municipal		
		Pueblo Areco.		

Firma Chofer

Firma Receptor

Firma Capataz



29581

NOTA DE ENTREGA



Tel. (598) 2601 0980 / Fax: 2600 5880  
Av. Italia 6795

C.P. 11500

proveedores@meliter.com.uy  
www.meliter.com.uy

Cliente / Operario: OBRADEDOR Py Km 286,000  
Dirección: Pueblo Brecoo Rio Negro

DIA	MES	AÑO
29	9	20

Cantidad	Viajes	Detalle	Origen	Destino
1	1	Residuos Agrícolas	Py	Brecoo
1	1	Residuos Carton		
1	1	Residuos Plásticos		
		Destino	)	)
		Vertedero Municipal		
		Pueblo Brecoo		

Firma Chofer

Firma Receptor

Firma Capataz

**Alquiler de Baños Químicos**

José Belloni 5851 - Montevideo

Tel: 2294 11 28

Cel: 099 590 782

bquimicos@hotmail.com

www.alquilerquimicos.com

INSTALACION



SERVICIO

Nr 85822

RETIRO



CAMBIO

DÍA	MES	AÑO
6	7	20

Señor/a: \_\_\_\_\_ C.I. N° \_\_\_\_\_

en representación de: MELITER S.A

con domicilio en: RUta 4. Km 287.

Dirección de entrega: \_\_\_\_\_

Remitimos a Ud(s) en calidad de ARRENDAMIENTO

		CANTIDAD	UNIDAD (ES) NUMEROS:			
HORARIO:		4	1054	1027	1061	S/K
LLEGADA	09.00					
SALIDA	09.45					
VEHÍCULO:	15					

<b>MANTENIMIENTO</b>	PROPIEDAD	CLIENTE	<input type="checkbox"/>	AC quimicos	<input checked="" type="checkbox"/>
	PAPEL HIGIÉNICO:	8	ROLLOS	BAROMÉTRICA	<input checked="" type="checkbox"/>
	PAPEL TOALLA:		ROLLOS	LIMPIEZA	<input checked="" type="checkbox"/>
	NEUTRALIZANTE DE OLORES:	4	LITROS		

NUMERO DE FUNCIONARIO:  
33

OBSERVACIONES: 1 BAÑO PROPIO



Infopel LTDA. RUT 21 428190 0011  
CONSTANCIA 83200188669 - 2/2020  
REMITO - A 82.551 - 86.550 x 3 VIAS  
IMPRESA AUTORIZADA

**VENCIMIENTO**  
DGI 13/02/2022

ACEPTO CONDICIONES AL DORSO  
FIRMA: [Signature]  
ACLARACIÓN: Wellington Sosa  
C.I.: 20387196

# AC Químicos

LEONARDO ALMEIDA RODRIGUEZ

RUT 02 022157 0017  
**REMITO** Serie A

**Alquiler de Baños Químicos**  
José Belloni 5851 - Montevideo

Tel: 2294 11 28  
Cel: 099 590 782  
bquimicos@hotmail.com  
www.alquilerquimicos.com

INSTALACION

SERVICIO

Nr 85841

RETIRO

CAMBIO

DÍA	MES	AÑO
13	7	20

Señor/a: \_\_\_\_\_ C.I. N° \_\_\_\_\_

en representación de: MEZITEL S.A

con domicilio en: RUTA 4 KM 287

Dirección de entrega: \_\_\_\_\_

Remitimos a Ud(s) en calidad de ARRENDAMIENTO

HORARIO:		CANTIDAD	UNIDAD (ES) NUMEROS:			
LLEGADA	13.30	4	1057	1027	1061	S/A
SALIDA	14.05					
VEHÍCULO:	16					
		BAÑO QUIMICO				
		BAÑO A LA RED				
		DUCHA				
		BOLETERIA				
		CABINA VIGILANCIA				

MANTENIMIENTO	PROPIEDAD	CLIENTE	AC químicos	
	PAPEL HIGIÉNICO:	8	ROLLOS	BAROMÉTRICA
	PAPEL TOALLA:		ROLLOS	LIMPIEZA
	NEUTRALIZANTE DE OLOR:	4	LITROS	NUMERO DE FUNCIONARIO:

OBSERVACIONES: 1 BAÑO PROPIO



Infopel LTDA. RUT 21 428190 0011  
CONSTANCIA 83200188669 - 2/2020  
REMITO - A 82.551 - 86.550 x 3 VIAS  
IMPRESA AUTORIZADA

**VENCIMIENTO**  
**DGI 13/02/2022**

ACEPTO CONDICIONES AL DORSO

FIRMA:

*[Firma manuscrita]*

ACLARACIÓN:

*[Firma manuscrita]*

C.I.:

4866094-7.



# AC Químicos

LEONARDO ALMEIDA RODRIGUEZ

RUT 02 022157 0017  
**REMITO** Serie A

**Alquiler de Baños Químicos**  
José Belloni 5851 - Montevideo

Tel: 2294 11 28  
Cel: 099 590 782

bquimicos@hotmail.com  
www.alquilerquimicos.com

INSTALACION



SERVICIO

Nº

86162

RETIRO



CAMBIO

DÍA	MES	AÑO
20	7	20

Señor/a: \_\_\_\_\_ C.I. Nº \_\_\_\_\_

en representación de: MELITER S.A

con domicilio en: RUJA 4 KM 287

Dirección de entrega: \_\_\_\_\_

Remitimos a Ud(s) en calidad de ARRENDAMIENTO

		UNIDAD (ES) NUMEROS:				
<b>HORARIO:</b> <b>LLEGADA</b> 15:50 <b>SALIDA</b> 16:40 <b>VEHÍCULO:</b> 15	CANTIDAD	BAÑO QUIMICO	1054	1027	1061	S/N
		BAÑO A LA RED				
		DUCHA				
		BOLETERIA				
		CABINA VIGILANCIA				

<b>MANTENIMIENTO</b>	PROPIEDAD	CLIENTE	<input type="checkbox"/>	AC químicos	<input checked="" type="checkbox"/>
	PAPEL HIGIÉNICO:	8	ROLLOS	BAROMETRICA	<input checked="" type="checkbox"/>
	PAPEL TOALLA:		ROLLOS	LIMPIEZA	<input checked="" type="checkbox"/>
	NEUTRALIZANTE DE OLOR:	4	LITROS		

OBSERVACIONES: 1 BAÑO PROPIO



Infopel LTDA. RUT 21 428190 0011  
CONSTANCIA 83200188669 - 2/2020  
REMITO - A 82.551 - 86.550 x 3 VIAS  
IMPRESA AUTORIZADA

**VENCIMIENTO**  
DGI 13/02/2022

ACEPTO CONDICIONES AL DORSO

FIRMA:

ACLARACIÓN:

C.I.:

Leonardo Almeida  
Leonardo Almeida  
4866094-7

# AC Químicos

LEONARDO ALMEIDA RODRIGUEZ

**Alquiler de Baños Químicos**  
 José Belloni 5851 - Montevideo

Tel: 2294 11 28  
 Cel: 099 590 782  
 bqumicos@hotmail.com  
 www.alquilerquimicos.com

RUT 02 022157 0017

**REMITO**

Serie A

NO

86191

INSTALACION   SERVICIO  
 RETIRO   CAMBIO

DÍA	MES	AÑO
27	7	20

Señor/a: \_\_\_\_\_  
 en representación de: MEZITRA S.A C.I. Nº \_\_\_\_\_  
 con domicilio en: RUTA 4. KM 286  
 Dirección de entrega: \_\_\_\_\_  
 Remitimos a Ud(s) en calidad de ARRENDAMIENTO

HORARIO:	CANTIDAD	UNIDAD (ES) NUMEROS:
LLEGADA <u>11.40</u>	<u>4</u>	<u>1054 1027 1061 S/N</u>
SALIDA <u>12.20</u>		
VEHÍCULO: <u>15</u>		
	BAÑO QUIMICO	
	BAÑO A LA RED	
	DUCHA	
	BOLETERIA	
	CABINA VIGILANCIA	

**MANTENIMIENTO**

PROPIEDAD  CLIENTE  AC quimicos

PAPEL HIGIÉNICO: 8 ROLLOS BAROMÉTRICA

PAPEL TOALLA:  ROLLOS LIMPIEZA

NEUTRALIZANTE DE OLOR: 4 LITROS

OBSERVACIONES: 1 BAÑO PROPIO

NUMERO DE FUNCIONARIO: 33



Infopel LTDA. RUT 21 428190 0011  
 CONSTANCIA 83200188669 - 2/2020  
 REMITO - A 82.551 - 06.550 x 3 VIAS  
 IMPRENTA AUTORIZADA

**VENCIMIENTO**  
 DGI 13/02/2022

ACEPTO CONDICIONES AL DORSO

FIRMA: [Signature]

ACLARACIÓN: Fraus Jobelin

C.I.: 9866094-A

# AC Químicos

LEONARDO ALMEIDA RODRIGUEZ

RUT 02 022157 0017

**REMITO** Serie A

Nº 88166

**Alquiler de Baños Químicos**

José Belloni 5851 - Montevideo

Tel: 2294 11 28

Cel: 099 590 782

bquimicos@hotmail.com

www.alquilerquimicos.com

INSTALACION   SERVICIO

RETIRO   CAMBIO

DÍA	MES	AÑO
26	8	20

Señor/a: \_\_\_\_\_ C.I. Nº \_\_\_\_\_

en representación de: MELITER S.A

con domicilio en: \_\_\_\_\_

Dirección de entrega: RUTA 4

Remitimos a Ud(s) en calidad de ARRENDAMIENTO

		UNIDAD (ES) NUMEROS:				
HORARIO:	CANTIDAD	BAÑO QUIMICO	1054	1027	1061	5/00
LLEGADA <u>1115</u>		BAÑO A LA RED				
SALIDA <u>1205</u>		DUCHA				
VEHÍCULO:		BOLETERIA				
<u>16</u>		CABINA VIGILANCIA				

<b>MANTENIMIENTO</b>	PROPIEDAD	CLIENTE	<input type="checkbox"/>	AC quimicos	<input checked="" type="checkbox"/>
	PAPEL HIGIÉNICO:	<u>8</u>	ROLLOS	BAROMÉTRICA	<input checked="" type="checkbox"/>
	PAPEL TOALLA:	<input type="checkbox"/>	ROLLOS	LIMPIEZA	<input checked="" type="checkbox"/>
	NEUTRALIZANTE DE OLOR:	<u>4</u>	LITROS	NUMERO DE FUNCIONARIO:	<u>91</u>

OBSERVACIONES: UNO DE SU PROPIEDAD



Infopel LTDA. RUT 21 428190 0011  
 CONSTANCIA 83200570652 - 6/2020  
 REMITO - A 86.551 - 90.550 x 3 VIAS  
 IMPRENTA AUTORIZADA

**VENCIMIENTO**  
**DGI 12/06/2022**

ACEPTO CONDICIONES AL DORSO

FIRMA: Leonardo Almeida

ACLARACIÓN: Tronca Tolobuen

C.I.: 48660947

**Alquiler de Baños Químicos**  
 José Belloni 5851 - Montevideo  
 Tel: 2294 11 28  
 Cel: 099 590 782  
 bquimicos@hotmail.com  
 www.alquilerquimicos.com

INSTALACION   SERVICIO  
 RETIRO   CAMBIO

DÍA	MES	AÑO
10	8	20

Señor/a: MELITERSA C.I. N° \_\_\_\_\_  
 en representación de: \_\_\_\_\_  
 con domicilio en: \_\_\_\_\_  
 Dirección de entrega: ROUTE 4 OBRADOR  
 Remitimos a Ud(s) en calidad de ARRENDAMIENTO

HORARIO:	CANTIDAD	UNIDAD (ES) NUMEROS:
LLEGADA: <u>1440</u>		S/N10410271061
SALIDA: <u>1505</u>		
VEHÍCULO: <u>16</u>		
	BAÑO QUIMICO	
	BAÑO A LA RED	
	DUCHA	
	BOLETERIA	
	CABINA VIGILANCIA	

MANTENIMIENTO

PROPIEDAD  CLIENTE  AC químicos   
 PAPEL HIGIÉNICO: 8 ROLLOS BAROMÉTRICA   
 PAPEL TOALLA:  ROLLOS LIMPIEZA   
 NEUTRALIZANTE DE OLOR: 4 LITROS

OBSERVACIONES: UNO PROPIEDAD DEL CLIENTE

NUMERO DE FUNCIONARIO:



Infopel LTDA. RUT 21 428190 0011  
 CONSTANCIA 83200570652 - 6/2020  
 REMITO - A 86.551 - 90.550 x 3 VIAS  
 IMPRENTA AUTORIZADA

**VENCIMIENTO**  
**DGI 12/06/2022**

ACEPTO CONDICIONES AL DORSO

FIRMA: [Signature]  
 ACLARACIÓN: Emilio Gonzales  
 C.I.: 4.715.964-8

### Alquiler de Baños Químicos

José Belloni 5851 - Montevideo

Tel: 2294 11 28

Cel: 099 590 782

bquimicos@hotmail.com

www.alquilerquimicos.com

INSTALACION

SERVICIO

RETIRO

CAMBIO

Nº

88520

DÍA	MES	AÑO
3	8	20

Señor/a: MELTER C.I. Nº \_\_\_\_\_

en representación de: \_\_\_\_\_

con domicilio en: \_\_\_\_\_

Dirección de entrega: RUTA 4 OBRADOR

Remitimos a Ud(s) en calidad de ARRENDAMIENTO

HORARIO:		CANTIDAD	UNIDAD (ES) NUMEROS:
LLEGADA	<u>1530</u>	BAÑO QUIMICO	<u>SIN 1045 1027 1061</u>
SALIDA	<u>1550</u>	BAÑO A LA RED	
VEHICULO:	<u>14</u>	DUCHA	
		BOLETERIA	
		CABINA VIGILANCIA	

MANTENIMIENTO	PROPIEDAD	CLIENTE	AC quimicos	
	PAPEL HIGIÉNICO:	<u>8</u>	ROLLOS	BAROMÉTRICA <input checked="" type="checkbox"/>
	PAPEL TOALLA:		ROLLOS	LIMPIEZA <input checked="" type="checkbox"/>
	NEUTRALIZANTE DE OLOR:		LITROS	

OBSERVACIONES:

UNO PROPIEDAD DE CLIENTE

NUMERO DE FUNCIONARIO:

<u>8</u>	<u>1</u>
----------	----------



Infopel LTDA. RUT 21 428190 0011  
CONSTANCIA 83200570652 - 6/2020  
REMITO - A 86.551 - 90.550 x 3 VIAS  
IMPRESA AUTORIZADA

VENCIMIENTO  
DGI 12/06/2022

ACEPTO CONDICIONES AL DORSO

FIRMA: [Signature]  
ACLARACIÓN: Emilio Gonzalez  
C.I.: 4715964-8

**Alquiler de Baños Químicos**  
José Belloni 5851 - Montevideo

Tel: 2294 11 28  
Cel: 099 590 782  
bquimicos@hotmail.com  
www.alquilerquimicos.com

INSTALACION

SERVICIO

Nº 88213

RETIRO

CAMBIO

DÍA	MES	AÑO
18	8	20

Señor/a: \_\_\_\_\_ C.I. Nº \_\_\_\_\_

en representación de: MELITON S.A

con domicilio en: ROUTE 4 KM

Dirección de entrega: \_\_\_\_\_

Remitimos a Ud(s) en calidad de ARRENDAMIENTO

HORARIO:	CANTIDAD		UNIDAD (ES) NUMEROS:			
LLEGADA <u>12.45</u>	<u>4</u>	BAÑO QUIMICO	<u>1054</u>	<u>1027</u>	<u>1061</u>	<u>5/11</u>
SALIDA <u>13.30</u>		BAÑO A LA RED				
VEHÍCULO: <u>16</u>		DUCHA				
		BOLETERIA				
		CABINA VIGILANCIA				

<b>MANTENIMIENTO</b>	PROPIEDAD	CLIENTE <input type="checkbox"/>	AC quimicos <input checked="" type="checkbox"/>
	PAPEL HIGIÉNICO:	<u>8</u> ROLLOS	BAROMÉTRICA <input checked="" type="checkbox"/>
	PAPEL TOALLA:	<input type="checkbox"/> ROLLOS	LIMPIEZA <input checked="" type="checkbox"/>
	NEUTRALIZANTE DE OLORES:	<u>4</u> LITROS	NUMERO DE FUNCIONARIO:

OBSERVACIONES: \_\_\_\_\_

1 BAÑO PROPIO



Infopel LTDA. RUT 21 428190 0011  
CONSTANCIA 83200570652 - 6/2020  
REMITO - A 86.551 - 90.550 x 3 VIAS  
IMPRESA AUTORIZADA

**VENCIMIENTO**  
DGI 12/06/2022

ACEPTO CONDICIONES AL DORSO

FIRMA: Leonardo Almeida

ACLARACIÓN: Jose Jasquin

C.I.: 48660947

# AC Químicos

LEONARDO ALMEIDA RODRIGUEZ

RUT 02 022157 0017  
**REMITO** Serie A

**Nº** 90501

**Alquiler de Baños Químicos**  
José Belloni 5851 - Montevideo

Tel: 2294 11 28  
Cel: 099 590 782

bquimicos@hotmail.com  
www.alquilerquimicos.com

INSTALACION   SERVICIO  
RETIRO   CAMBIO

DÍA	MES	AÑO
29	9	20

Señor/a: MELI TORO RUTA 4 C.I. Nº \_\_\_\_\_

en representación de: \_\_\_\_\_

con domicilio en: \_\_\_\_\_

Dirección de entrega: \_\_\_\_\_

Remitimos a Ud(s) en calidad de ARRENDAMIENTO

HORARIO:	CANTIDAD		UNIDAD (ES) NUMEROS:			
LLEGADA 9:15	3	BAÑO QUIMICO	1054	1077	1061	
SALIDA 9:40		BAÑO A LA RED				
VEHÍCULO: 16		DUCHA				
		BOLETERIA				
		CABINA VIGILANCIA				

MANTENIMIENTO

PROPIEDAD

CLIENTE

AC quimicos

PAPEL HIGIÉNICO:

6 ROLLOS

BAROMÉTRICA 3

PAPEL TOALLA:

ROLLOS

LIMPIEZA 3

NEUTRALIZANTE DE OLOR:

3 LITROS

NUMERO DE FUNCIONARIO:

69

OBSERVACIONES: \_\_\_\_\_



Infopel LTDA. RUT 21 428190 0011  
CONSTANCIA 83200570652 - 6/2020  
REMITO - A 86.551 - 90.550 x 3 VIAS  
IMPRESA AUTORIZADA

**VENCIMIENTO**  
**DGI 12/06/2022**

ACEPTO CONDICIONES AL DORSO  
FIRMA: [Signature]  
ACLARACIÓN: Ivana Jolochin  
C.I.: 48060947

# AC Químicos

LEONARDO ALMEIDA RODRIGUEZ

Alquiler de Baños Químicos  
José Belloni 5851 - Montevideo

Tel: 2294 11 28  
Cel: 099 590 782  
bquimicos@hotmail.com  
www.alquilerquimicos.com

RUT 02 022157 0017  
**REMITO** Serie A

No 89378

INSTALACION   SERVICIO  
RETIRO   CAMBIO

DÍA	MES	AÑO
22	9	20

Señor/a: \_\_\_\_\_ C.I. Nº \_\_\_\_\_  
en representación de: \_\_\_\_\_  
con domicilio en: AVDA 4 KM 286  
Dirección de entrega: \_\_\_\_\_  
Remitimos a Ud(s) en calidad de ARRENDAMIENTO

		UNIDAD (ES) NUMEROS:			
HORARIO:	CANTIDAD				
LLEGADA 09.00	4	1054	1027	1061	S/N
SALIDA 10.00					
VEHICULO: 15					
	BAÑO QUIMICO				
	BAÑO A LA RED				
	DUCHA				
	BOLETERIA				
	CABINA VIGILANCIA				

MANTENIMIENTO

PROPIEDAD  CLIENTE  AC químicos   
PAPEL HIGIÉNICO:  ROLLOS  BAROMÉTRICA   
PAPEL TOALLA:  ROLLOS  LIMPIEZA   
NEUTRALIZANTE DE OLOR:  LITROS

NUMERO DE FUNCIONARIO:  
33

OBSERVACIONES: 1 BAÑO PROPIO



Infopel LTDA. RUT 21 428190 0011  
CONSTANCIA 83200570652 - 6/2020  
REMITO - A 86.551 - 90.550 x 3 VIAS  
IMPRESA AUTORIZADA

VENCIMIENTO  
DGI 12/06/2022

ACEPTO CONDICIONES AL DORSO  
FIRMA: Juan Jokeluis  
ACLARACIÓN: Juan Jokeluis  
C.I.: 48660947



# AC Químicos

LEONARDO ALMEIDA RODRIGUEZ

RUT 02 022157 0017

REMITO Serie A

Alquiler de Baños Químicos  
José Belloni 5851 - Montevideo

Tel: 2294 11 28

Cel: 099 590 782

bquimicos@hotmail.com

www.alquilerquimicos.com

INSTALACION  SERVICIO

Nº 89467

RETIRO  CAMBIO

DÍA	MES	AÑO
15	9	20

Señor/a: \_\_\_\_\_ C.I. Nº \_\_\_\_\_

en representación de: MELLISTER S.A

con domicilio en: \_\_\_\_\_

Dirección de entrega: RUTA 4 REPRESA BAYGORRIA

Remitimos a Ud(s) en calidad de ARRENDAMIENTO

HORARIO:	CANTIDAD	UNIDAD (ES) NUMEROS:	UNIDAD (ES) NUMEROS:				
LLEGADA: <u>10:25</u>		BAÑO QUIMICO	<u>1061</u>	<u>1027</u>	<u>1054</u>	<u>1055</u>	<u>1056</u>
SALIDA: <u>11:15</u>		BAÑO A LA RED					
VEHÍCULO: <u>15</u>		DUCHA					
		BOLETERIA					
		CABINA VIGILANCIA					

MANTENIMIENTO	PROPIEDAD	CLIENTE	<input type="checkbox"/>	AC quimicos	<input checked="" type="checkbox"/>
	PAPEL HIGIÉNICO:	<u>8</u>	ROLLOS	BAROMÉTRICA	<input checked="" type="checkbox"/>
	PAPEL TOALLA:	<input type="checkbox"/>	ROLLOS	LIMPIEZA	<input checked="" type="checkbox"/>
	NEUTRALIZANTE DE OLOR:	<u>4</u>	LITROS		

NUMERO DE FUNCIONARIO:

81

OBSERVACIONES: JNO DE MELLISTER



Infopel LTDA. RUT 21 428190 0011  
CONSTANCIA 83200570652 - 6/2020  
REMITO - A 86.551 - 90.550 x 3 VIAS  
IMPRESA AUTORIZADA

VENCIMIENTO  
DGI 12/06/2022

ACEPTO CONDICIONES AL DORSO

FIRMA:

ACLARACIÓN:

C.I.:

Juan Almeida  
Juan Almeida  
98660947

# AC Químicos

LEONARDO ALMEIDA RODRIGUEZ

RUT 02 022157 0017  
**REMITO** Serie A

Nº 89322

**Alquiler de Baños Químicos**  
José Belloni 5851 - Montevideo

Tel: 2294 11 28  
Cel: 099 590 782  
bquimicos@hotmail.com  
www.alquilerquimicos.com

INSTALACION   SERVICIO  
RETIRO   CAMBIO

DÍA	MES	AÑO
7	9	20

Señor/a: \_\_\_\_\_ C.I. Nº: \_\_\_\_\_  
en representación de: MELEZYL  
con domicilio en: AVDA 4 KM  
Dirección de entrega: \_\_\_\_\_  
Remitimos a Ud(s) en calidad de **ARRENDAMIENTO**

HORARIO:  
LLEGADA 10:45  
SALIDA 11:30  
VEHÍCULO:  
16

CANTIDAD  
BAÑO QUIMICO  
BAÑO A LA RED  
DUCHA  
BOLETERIA  
CABINA VIGILANCIA

UNIDAD (ES) NUMEROS:			
S/N	1054	1027	1061

MANTENIMIENTO

PROPIEDAD  CLIENTE  AC químicos   
PAPEL HIGIÉNICO: 8 ROLLOS BAROMÉTRICA   
PAPEL TOALLA:  ROLLOS LIMPIEZA   
NEUTRALIZANTE DE Olor: 4 LITROS

NUMERO DE FUNCIONARIO:  
33

OBSERVACIONES: 1 BAÑO PROPIO



Infopel LTDA. RUT 21 428190 0011  
CONSTANCIA 83200570652 - 6/2020  
REMITO - A 86.551 - 90.550 x 3 VIAS  
IMPRESA AUTORIZADA

**VENCIMIENTO**  
DGI 12/06/2022

ACEPTO CONDICIONES AL DORSO  
FIRMA: [Signature]  
ACLARACIÓN: Juan Toboani  
C.I.: 48660947